



**Secretaria de Tecnologia da Informação
Coordenadoria de Suporte Técnico aos Usuários**

**Permissão de Acesso a Sistemas - PS
Concessão de Acesso ao SAG**

(Versão 1.0 – Atualizado em 14/abril/2014)

As permissões ao Sistema de Apoio a Gabinetes (SAG) são concedidas a grupos de usuários. Cada unidade possui grupos próprios, podendo solicitar a Secretaria de Tecnologia da Informação (SETIN) alterações quanto as permissões atribuídas a cada grupo ou a criação de novos grupos. Quanto à manutenção dos usuários, esse procedimento deve ser realizado pelo próprio gestor do gabinete, por meio do *software* “Permissão de Acesso a Sistemas” (PS).

Nas próximas seções, serão apresentadas as instruções sobre como acessar o PS e realizar a manutenção de gestores e usuários dos grupos de permissão do SAG.

A. Autenticação no PS

O acesso ao sistema PS é realizado por meio de código e senha, os mesmos utilizados na autenticação no sistema SAG. Ao informar o código de usuário e a senha, a sigla do gabinete será automaticamente preenchida no campo “Localização”.

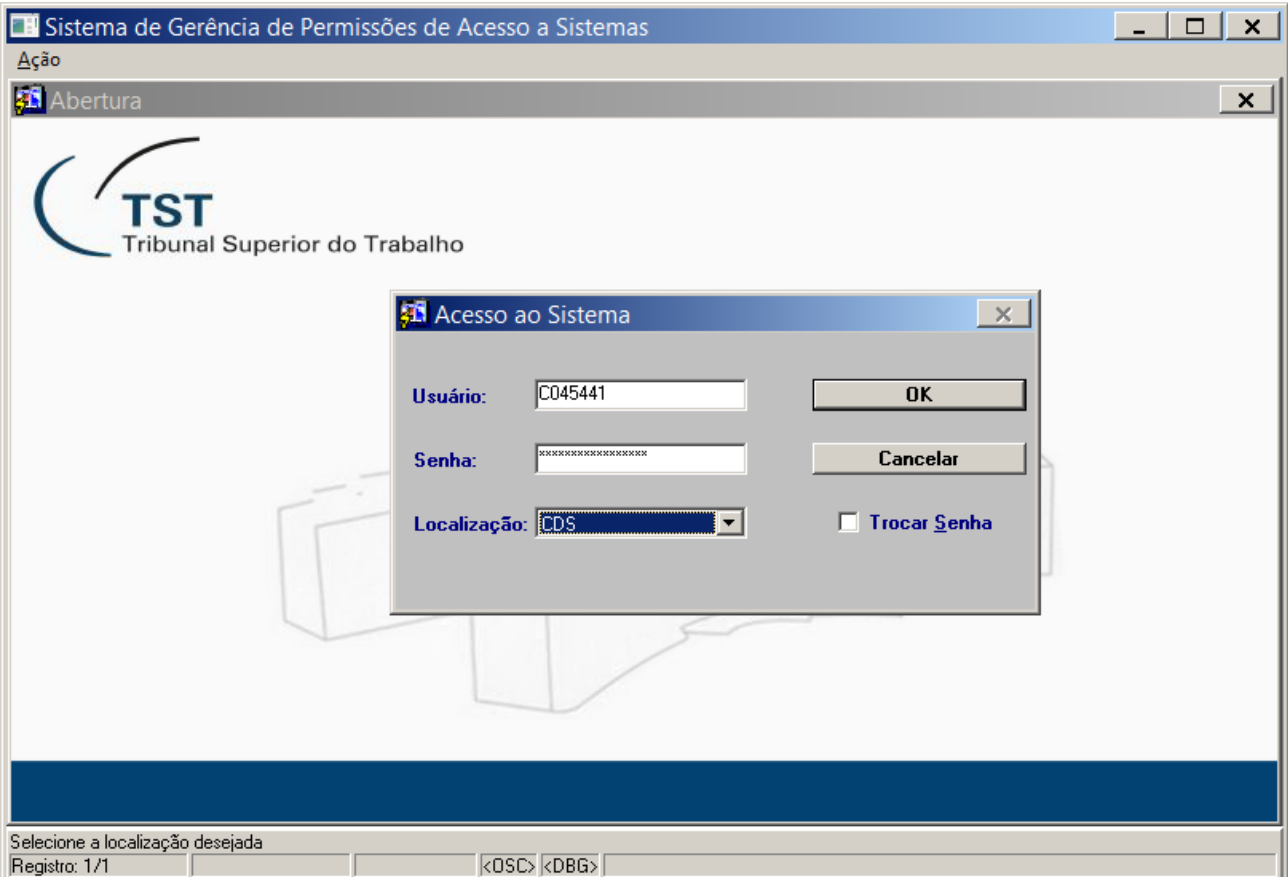

Sistema de Gerência de Permissões de Acesso a Sistemas

Abertura

TST
Tribunal Superior do Trabalho

Acesso ao Sistema

Usuário: C045441

Senha: [masked]

Localização: CDS

OK

Cancelar

Trocar Senha

Selecione a localização desejada

Registro: 1/1

<OSC> <DBG>

B. Inclusão e Exclusão de Gestores

No sistema PS, o gestor da unidade é responsável pela gerência das permissões, podendo incluir usuários nos grupos de acesso ao sistema SAG ou excluí-los. Tal atribuição pode ser compartilhada por mais de um gestor do sistema no Gabinete, desde que o gestor atual conceda o privilégio. As instruções para inclusão e exclusão de gestores são apresentadas a seguir.

Passo-a-passo para a inclusão de gestores

- Acesse o caminho de menu “Permissão > Usuário de Grupo”;
- Abra a lista de gestores do grupo desejado, clicando no respectivo botão “Gestor”;

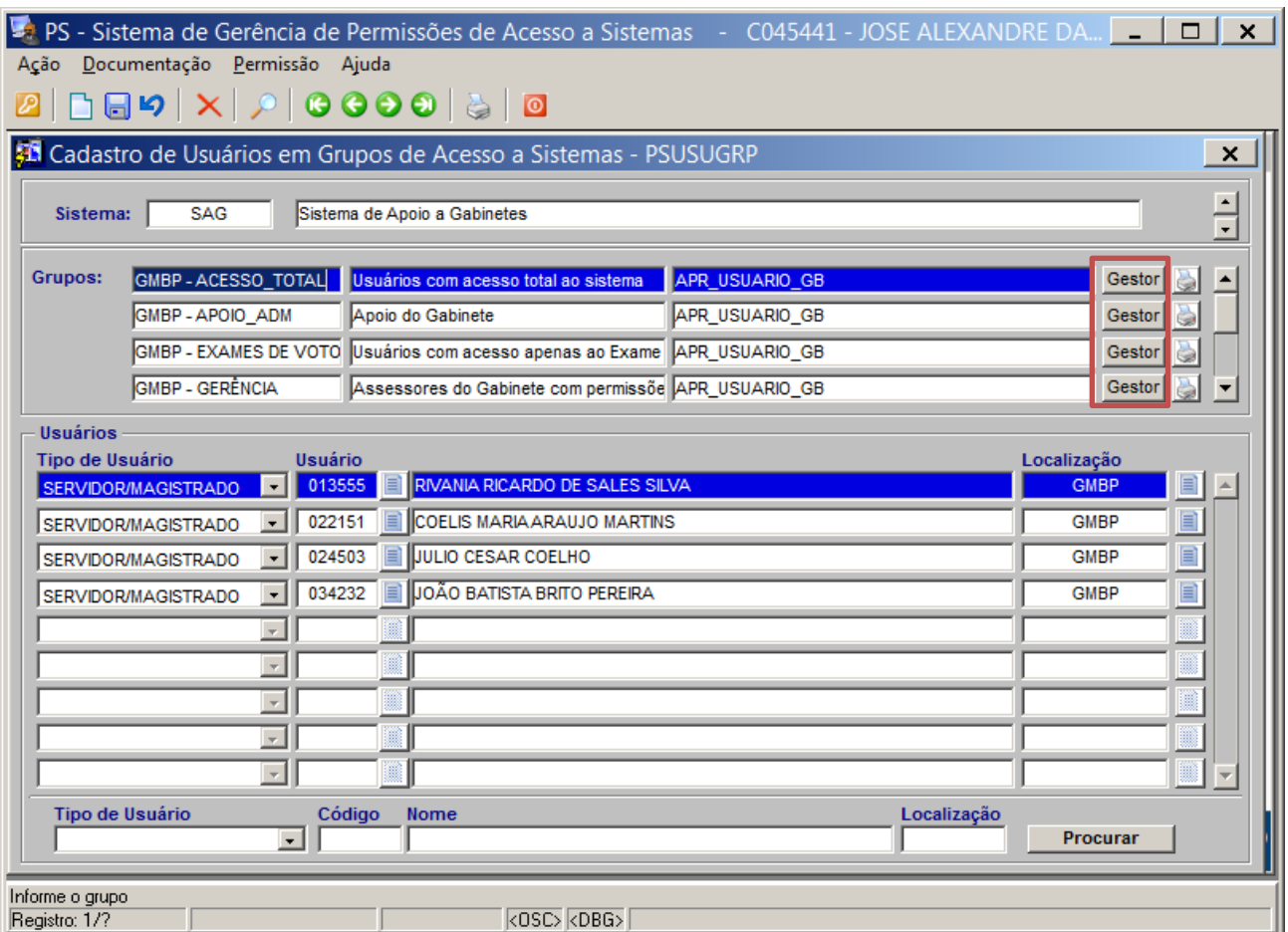

Grupos	Descrição	Permissão	Ação
GMBP - ACESSO_TOTAL	Usuários com acesso total ao sistema	APR_USUARIO_GB	Gestor
GMBP - APOIO_ADM	Apoio do Gabinete	APR_USUARIO_GB	Gestor
GMBP - EXAMES DE VOTO	Usuários com acesso apenas ao Exame	APR_USUARIO_GB	Gestor
GMBP - GERÊNCIA	Assessores do Gabinete com permissão	APR_USUARIO_GB	Gestor

Tipo de Usuário	Usuário	Nome	Localização
SERVIDOR/MAGISTRADO	013555	RIVANIA RICARDO DE SALES SILVA	GMBP
SERVIDOR/MAGISTRADO	022151	COELIS MARIA ARAUJO MARTINS	GMBP
SERVIDOR/MAGISTRADO	024503	JULIO CESAR COELHO	GMBP
SERVIDOR/MAGISTRADO	034232	JOÃO BATISTA BRITO PEREIRA	GMBP

- c. Para incluir um novo gestor, clique no botão destacado abaixo, disponível na barra de ferramentas do sistema;

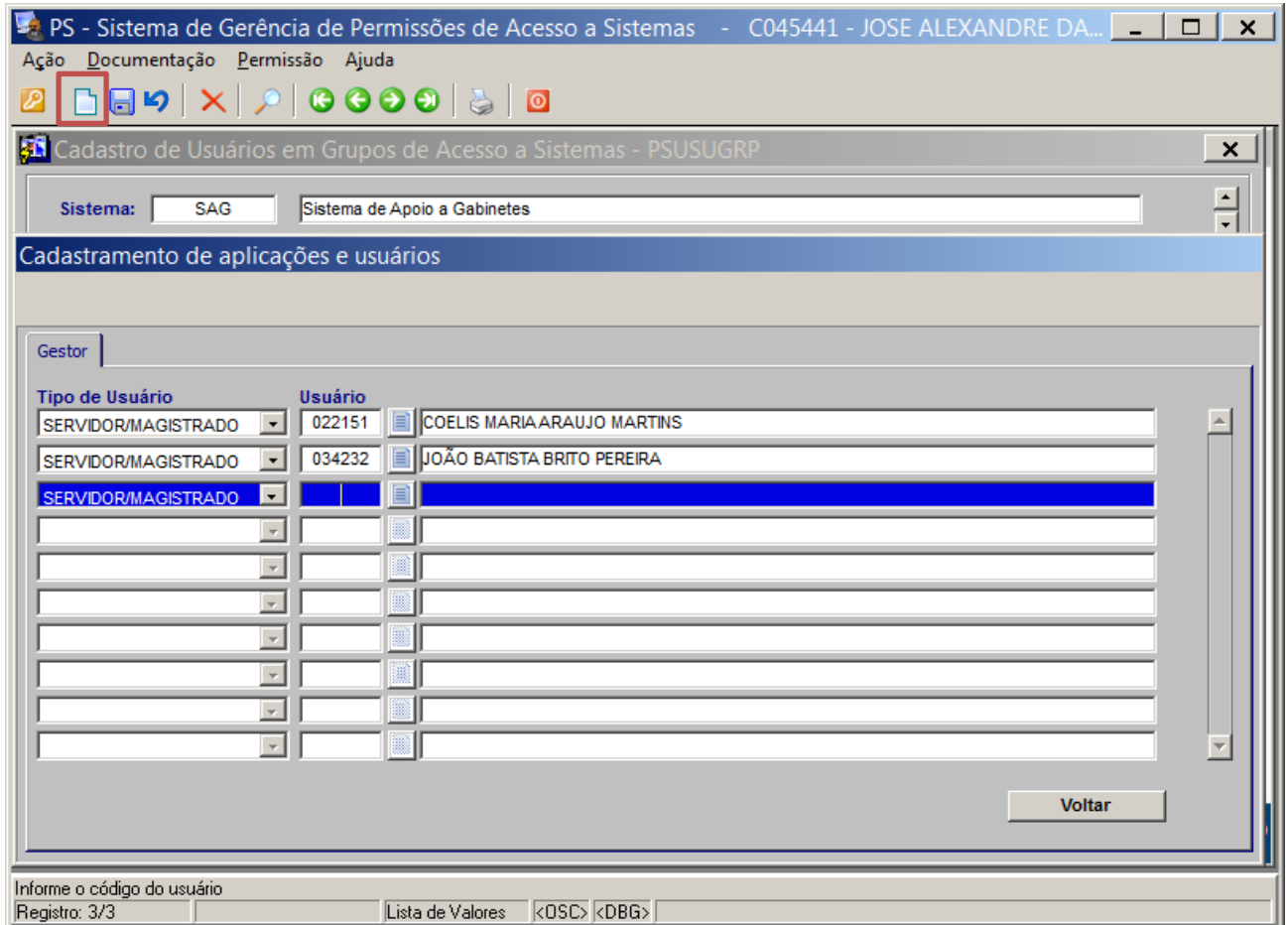

- d. Insira o código do usuário sem a letra inicial “C”, conforme exemplificado na figura anterior, e clique no próximo campo;
- e. Salve as alterações, clicando no botão destacado abaixo, disponível na barra de ferramentas do sistema;

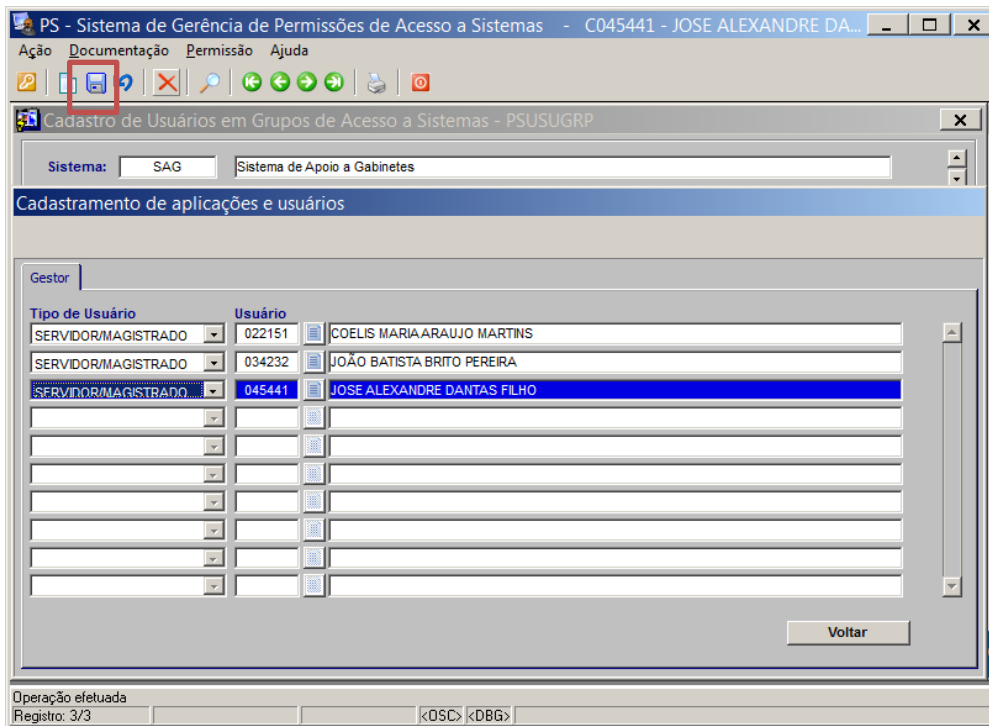

f. Confirme a gravação.

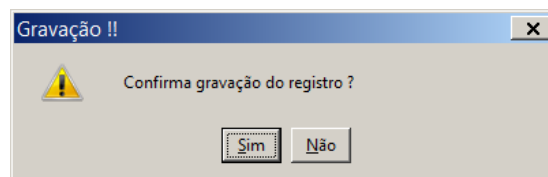

Passo-a-passo para a exclusão de gestores

- Acesse o caminho de menu “*Permissão > Usuário de Grupo*”;
- Abra a lista de gestores do grupo desejado, clicando no respectivo botão “Gestor”;

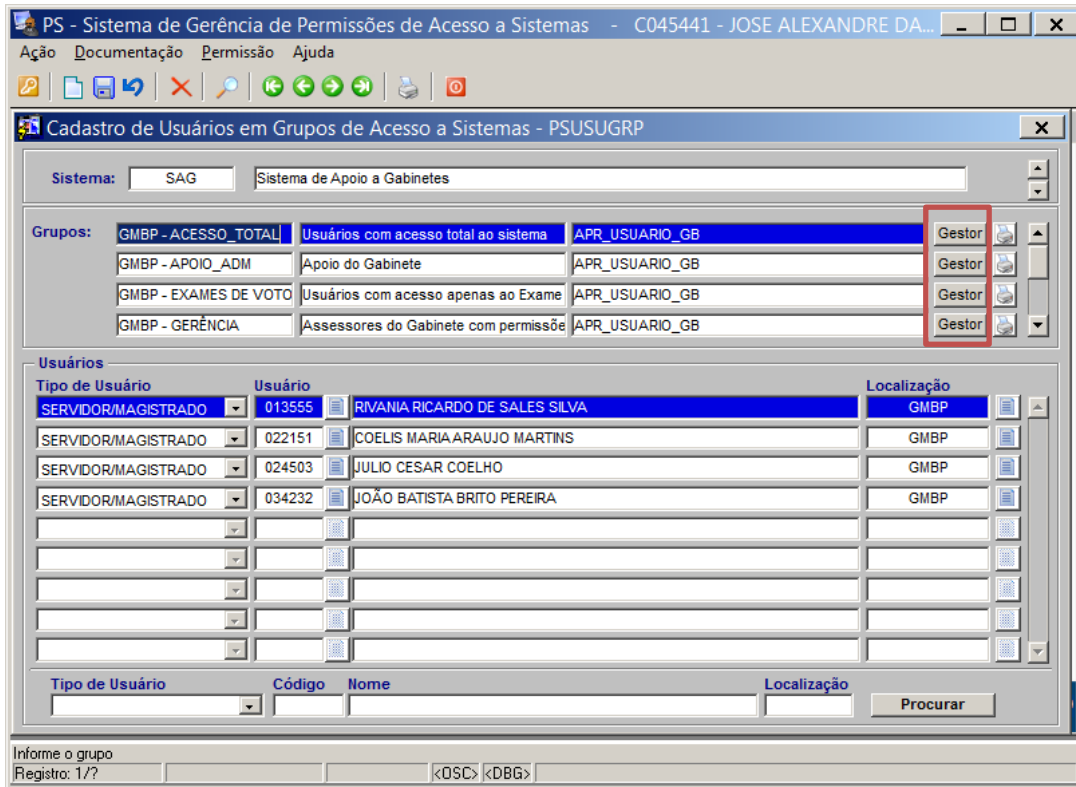

- g. Para excluir um gestor, selecione o respectivo usuário e clique no botão destacado abaixo, disponível na barra de ferramentas do sistema;

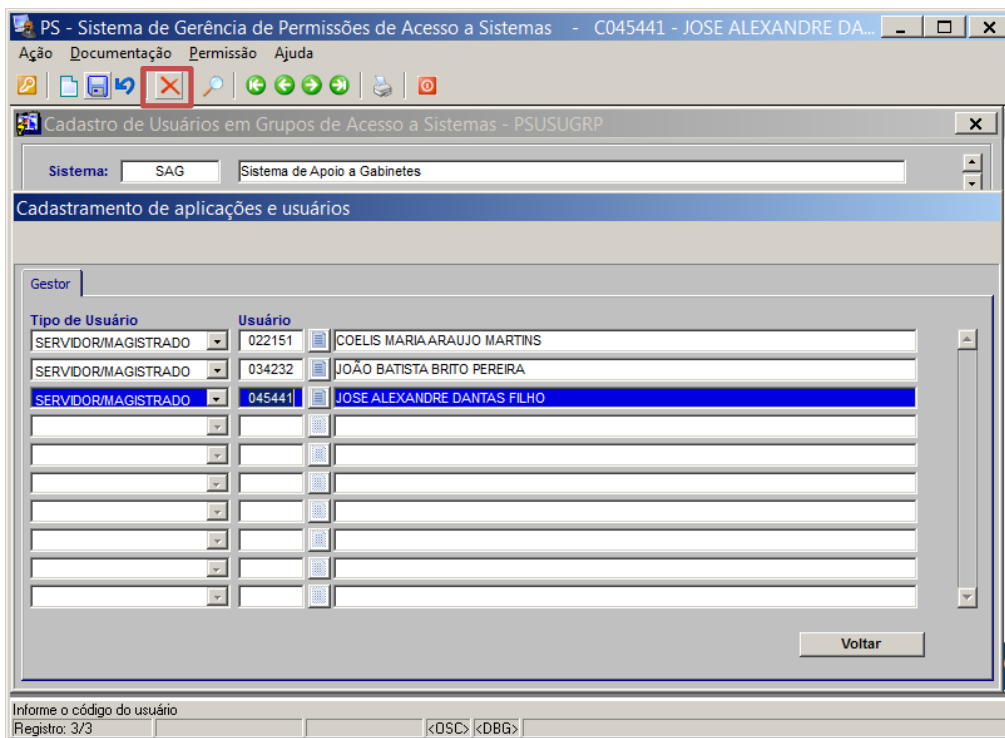

c. Confirme a exclusão do gestor.

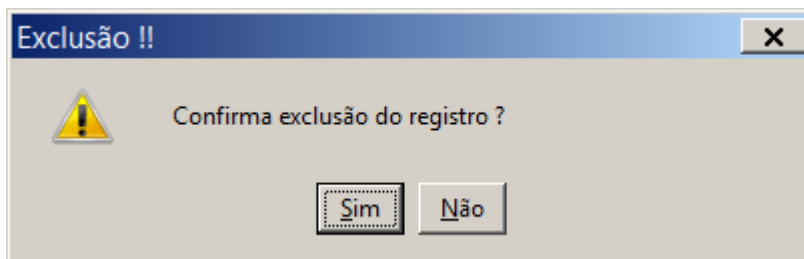

h. Inclusão e Exclusão de Usuários

No SAG, as permissões de acesso não são atribuídas diretamente aos usuários, mas aos grupos de usuário. Dessa forma, a concessão de privilégios se dá por meio da inclusão dos usuários nos grupos adequados. Por exemplo, para que um usuário de acesso restrito possa ter as mesmas prerrogativas de outro usuário com acesso mais amplo, basta incluir o primeiro usuário no grupo ao qual pertence o segundo.

A distribuição dos usuários nos diversos grupos de permissão deve respeitar uma restrição: um usuário não pode pertencer a mais de um grupo na mesma unidade. Dessa forma, para incluir um determinado usuário em um novo grupo do Gabinete, antes faz-se necessário excluí-lo do grupo atual.

Entretanto, um usuário pode compor mais de um grupo se eles forem vinculados a unidades diferentes, por exemplo, gabinetes distintos ou, ainda, um gabinete e uma secretaria de Órgão Judicante.

As instruções para inclusão e exclusão de usuários são apresentadas a seguir.

Passo-a-passo para a inclusão de usuários

- Acesse o caminho de *menu* “*Permissão > Usuário de Grupo*”;
- Selecione o grupo no qual será realizada a manutenção e clique na respectiva lista de usuários, como desatacado na figura abaixo;

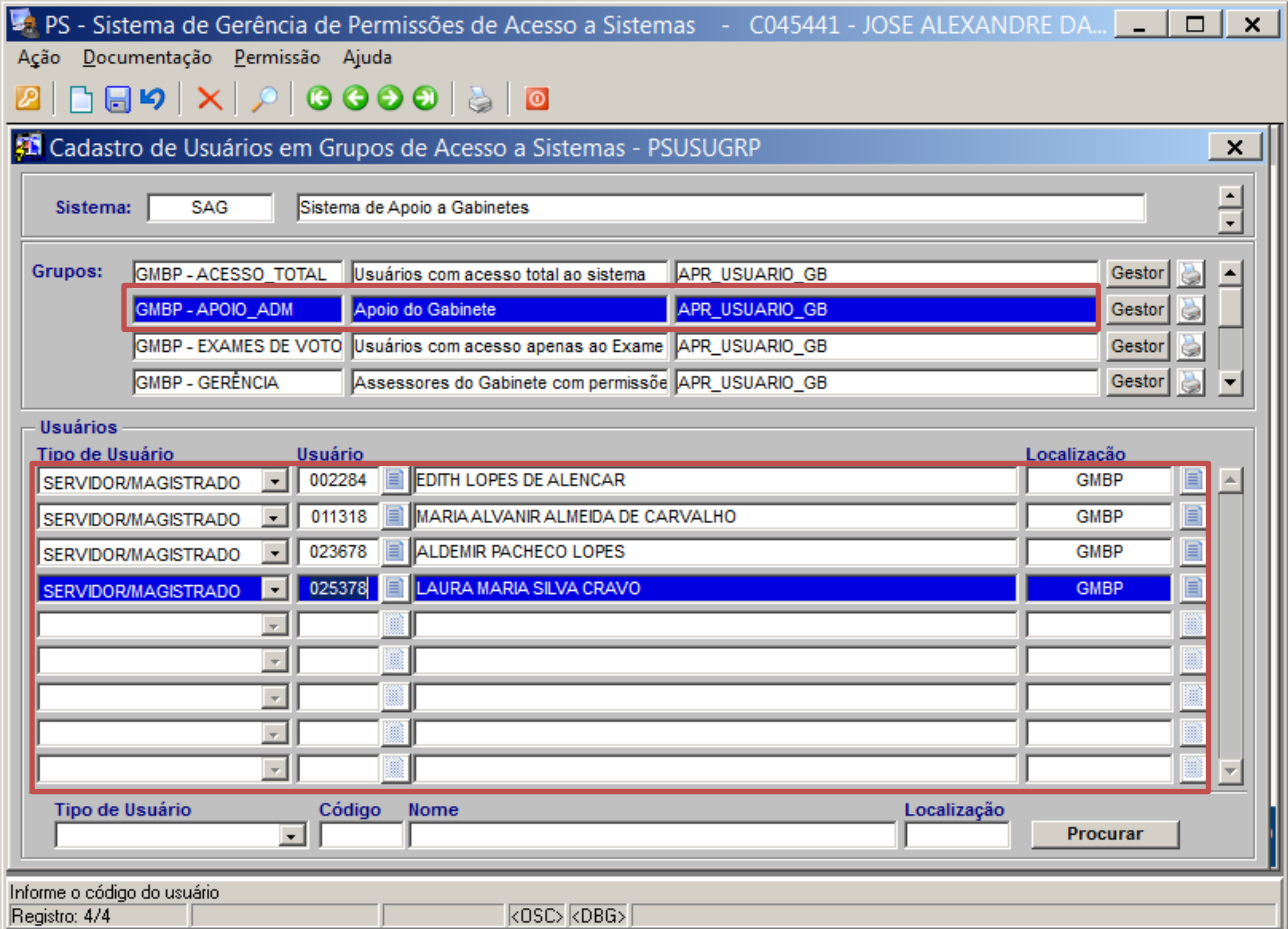

PS - Sistema de Gerência de Permissões de Acesso a Sistemas - C045441 - JOSE ALEXANDRE DA...

Ação Documentação Permissão Ajuda

Cadastro de Usuários em Grupos de Acesso a Sistemas - PSUSUGRP

Sistema: SAG Sistema de Apoio a Gabinetes

Grupos:

Grupo	Descrição	Permissão	Ação
GMBP - ACESSO TOTAL	Usuários com acesso total ao sistema	APR_USUARIO_GB	Gestor
GMBP - APOIO_ADM	Apoio do Gabinete	APR_USUARIO_GB	Gestor
GMBP - EXAMES DE VOTO	Usuários com acesso apenas ao Exame	APR_USUARIO_GB	Gestor
GMBP - GERÊNCIA	Assessores do Gabinete com permissão	APR_USUARIO_GB	Gestor

Usuários

Tipo de Usuário	Usuário	Localização
SERVIDOR/MAGISTRADO	002284 EDITH LOPES DE ALENCAR	GMBP
SERVIDOR/MAGISTRADO	011318 MARIA ALVANIR ALMEIDA DE CARVALHO	GMBP
SERVIDOR/MAGISTRADO	023678 ALDEMIR PACHECO LOPES	GMBP
SERVIDOR/MAGISTRADO	025378 LAURA MARIA SILVA CRAVO	GMBP

Tipo de Usuário Código Nome Localização Procurar

Informe o código do usuário
Registro: 4/4 <OSC> <DBG>

- c. Para incluir um usuário, clique no botão destacado abaixo, disponível na barra de ferramentas do sistema;

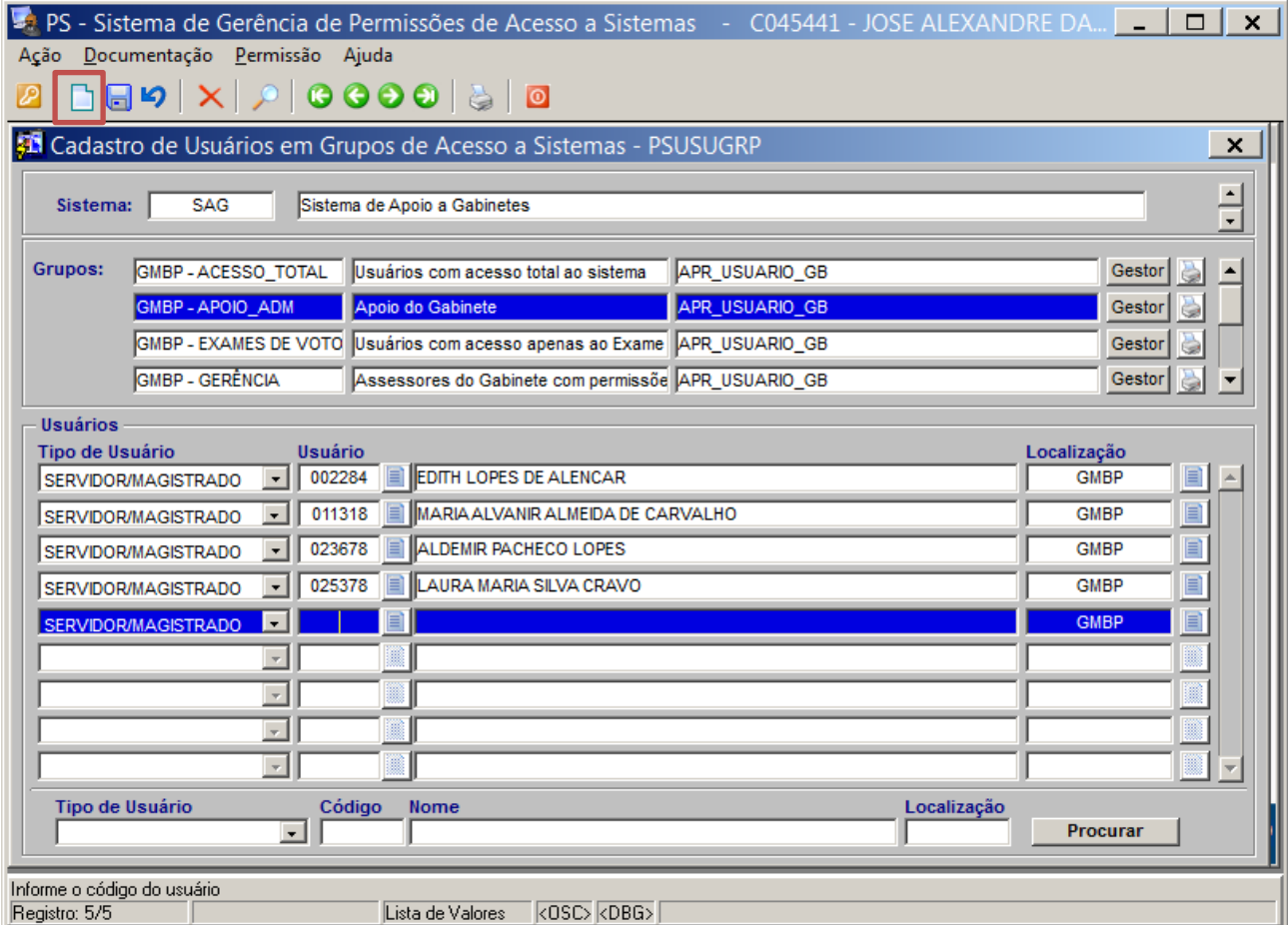

PS - Sistema de Gerência de Permissões de Acesso a Sistemas - C045441 - JOSE ALEXANDRE DA...

Ação Documentação Permissão Ajuda

Cadastro de Usuários em Grupos de Acesso a Sistemas - PSUSUGRP

Sistema: SAG Sistema de Apoio a Gabinetes

Grupos:				
GMBP - ACESSO_TOTAL	Usuários com acesso total ao sistema	APR_USUARIO_GB	Gestor	
GMBP - APOIO_ADM	Apoio do Gabinete	APR_USUARIO_GB	Gestor	
GMBP - EXAMES DE VOTO	Usuários com acesso apenas ao Exame	APR_USUARIO_GB	Gestor	
GMBP - GERÊNCIA	Assessores do Gabinete com permissõe	APR_USUARIO_GB	Gestor	

Usuários

Tipo de Usuário	Usuário	Localização
SERVIDOR/MAGISTRADO	002284 EDITH LOPES DE ALENCAR	GMBP
SERVIDOR/MAGISTRADO	011318 MARIA ALVANIR ALMEIDA DE CARVALHO	GMBP
SERVIDOR/MAGISTRADO	023678 ALDEMIR PACHECO LOPES	GMBP
SERVIDOR/MAGISTRADO	025378 LAURA MARIA SILVA CRAVO	GMBP
SERVIDOR/MAGISTRADO		GMBP

Tipo de Usuário Código Nome Localização Procurar

Informe o código do usuário
Registro: 5/5 Lista de Valores <OSC> <DBG>

- d. Insira o código do usuário sem a letra inicial “C”, conforme exemplificado na figura anterior, e clique no próximo campo;

- e. Salve as alterações, clicando no botão destacado abaixo, disponível na barra de ferramentas do sistema;

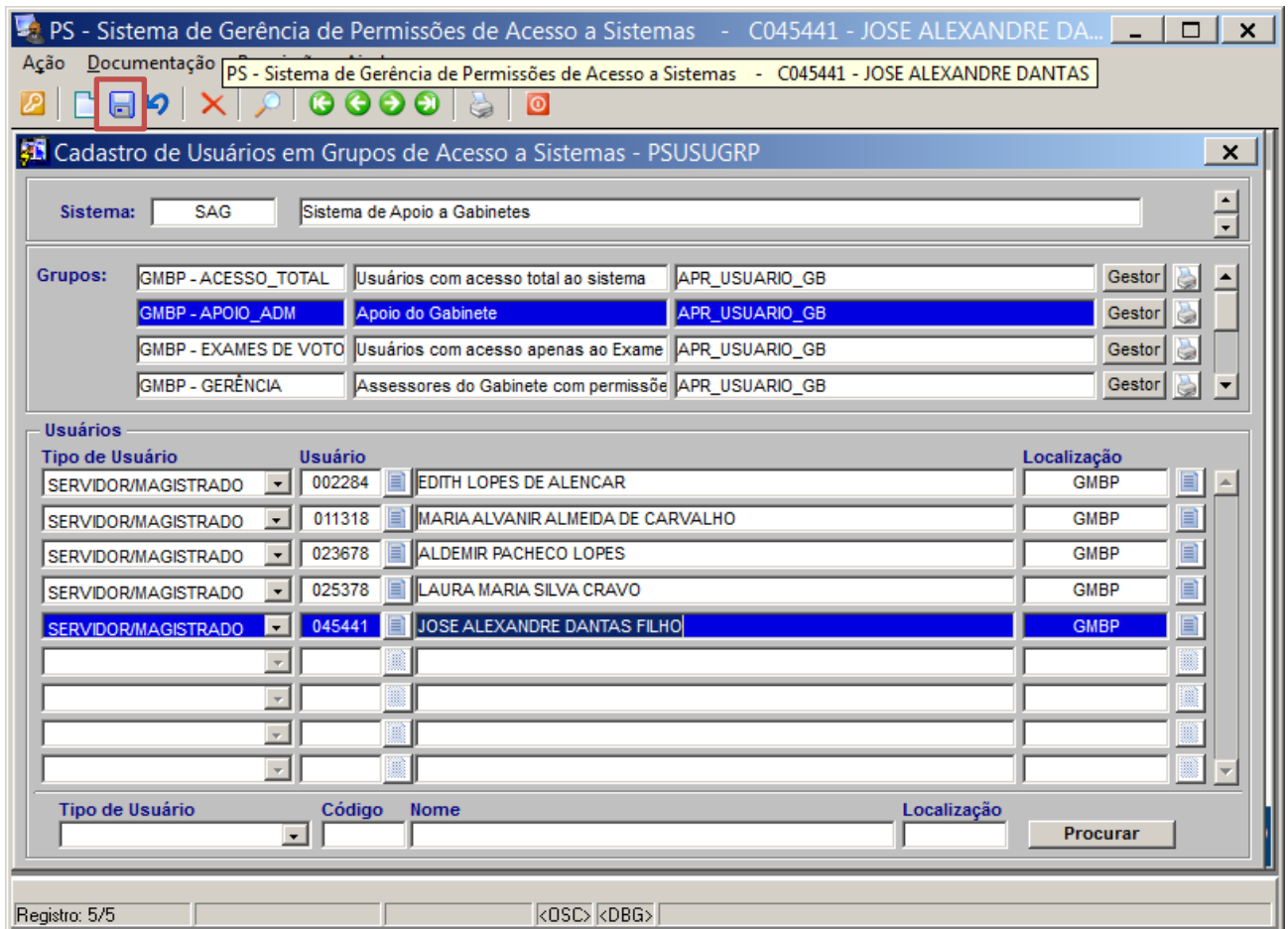

- f. Confirme a gravação.

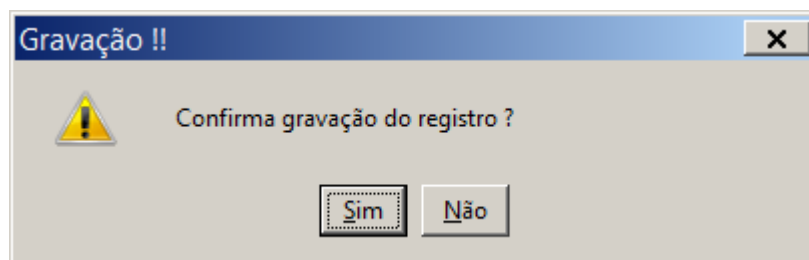

Caso a aplicação apresente a mensagem “Usuário já cadastrado nesse sistema”, o gestor deverá atentar para a restrição de um grupo por usuário, comentada no início desta seção.

Passo-a-passo para a exclusão de usuários

- Acesse o caminho de menu “Permissão > Usuário de Grupo”;
- Selecione o grupo no qual será realizada a manutenção, como destacado na figura abaixo;

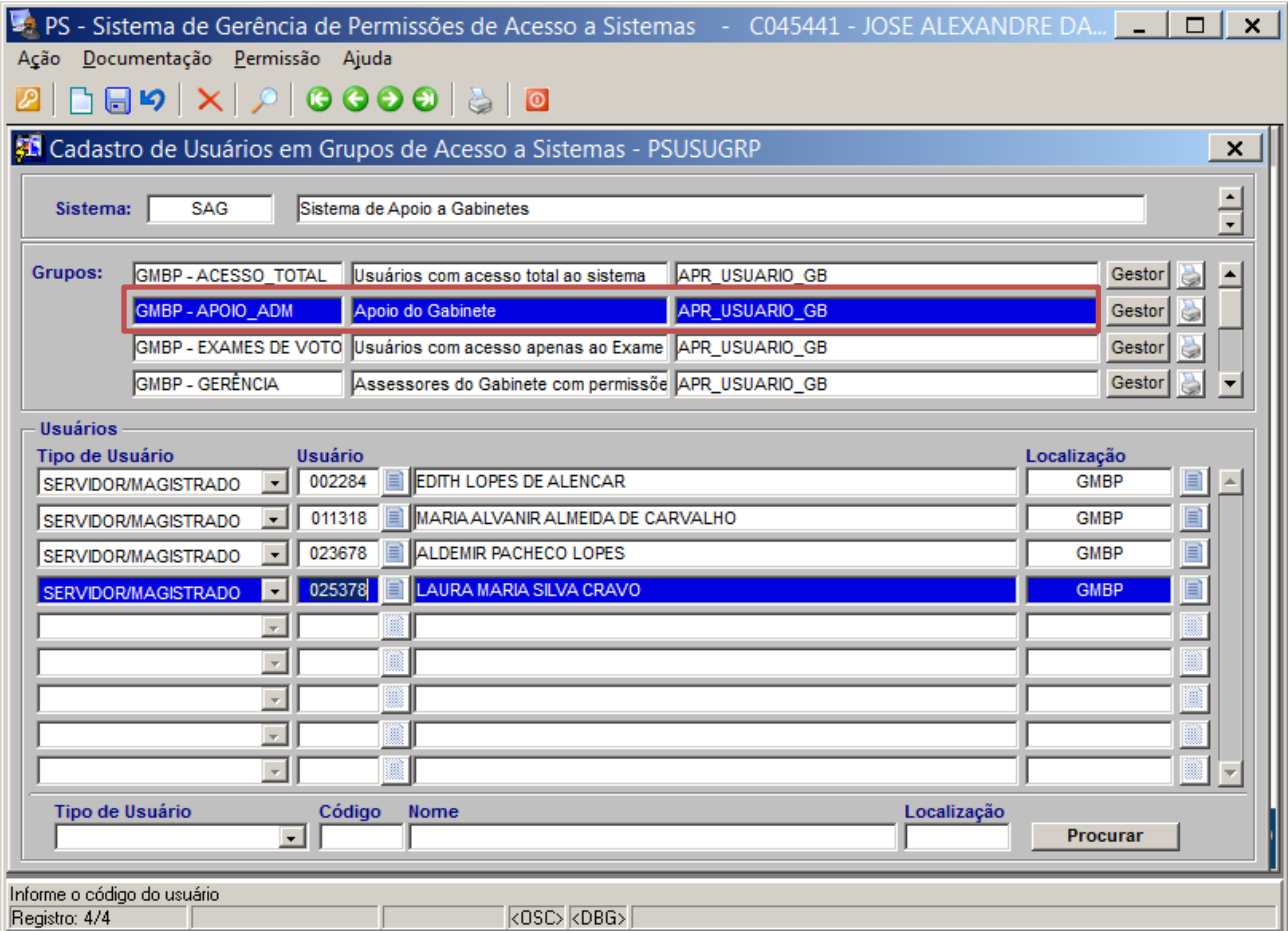

PS - Sistema de Gerência de Permissões de Acesso a Sistemas - C045441 - JOSE ALEXANDRE DA...

Ação Documentação Permissão Ajuda

Cadastro de Usuários em Grupos de Acesso a Sistemas - PSUSUGRP

Sistema: SAG Sistema de Apoio a Gabinetes

Grupos:				
GMBP - ACESSO_TOTAL	Usuários com acesso total ao sistema	APR_USUARIO_GB	Gestor	
GMBP - APOIO_ADM	Apoio do Gabinete	APR_USUARIO_GB	Gestor	
GMBP - EXAMES DE VOTO	Usuários com acesso apenas ao Exame	APR_USUARIO_GB	Gestor	
GMBP - GERÊNCIA	Assessores do Gabinete com permissão	APR_USUARIO_GB	Gestor	

Usuários

Tipo de Usuário	Usuário	Localização
SERVIDOR/MAGISTRADO	002284 EDITH LOPES DE ALENCAR	GMBP
SERVIDOR/MAGISTRADO	011318 MARIA ALVANIR ALMEIDA DE CARVALHO	GMBP
SERVIDOR/MAGISTRADO	023678 ALDEMIR PACHECO LOPES	GMBP
SERVIDOR/MAGISTRADO	025378 LAURA MARIA SILVA CRAVO	GMBP

Tipo de Usuário Código Nome Localização Procurar

Informe o código do usuário
Registro: 4/4 <OSC> <DBG>

- c. Para excluir um usuário, selecione o respectivo registro e clique no botão destacado abaixo, disponível na barra de ferramentas do sistema;

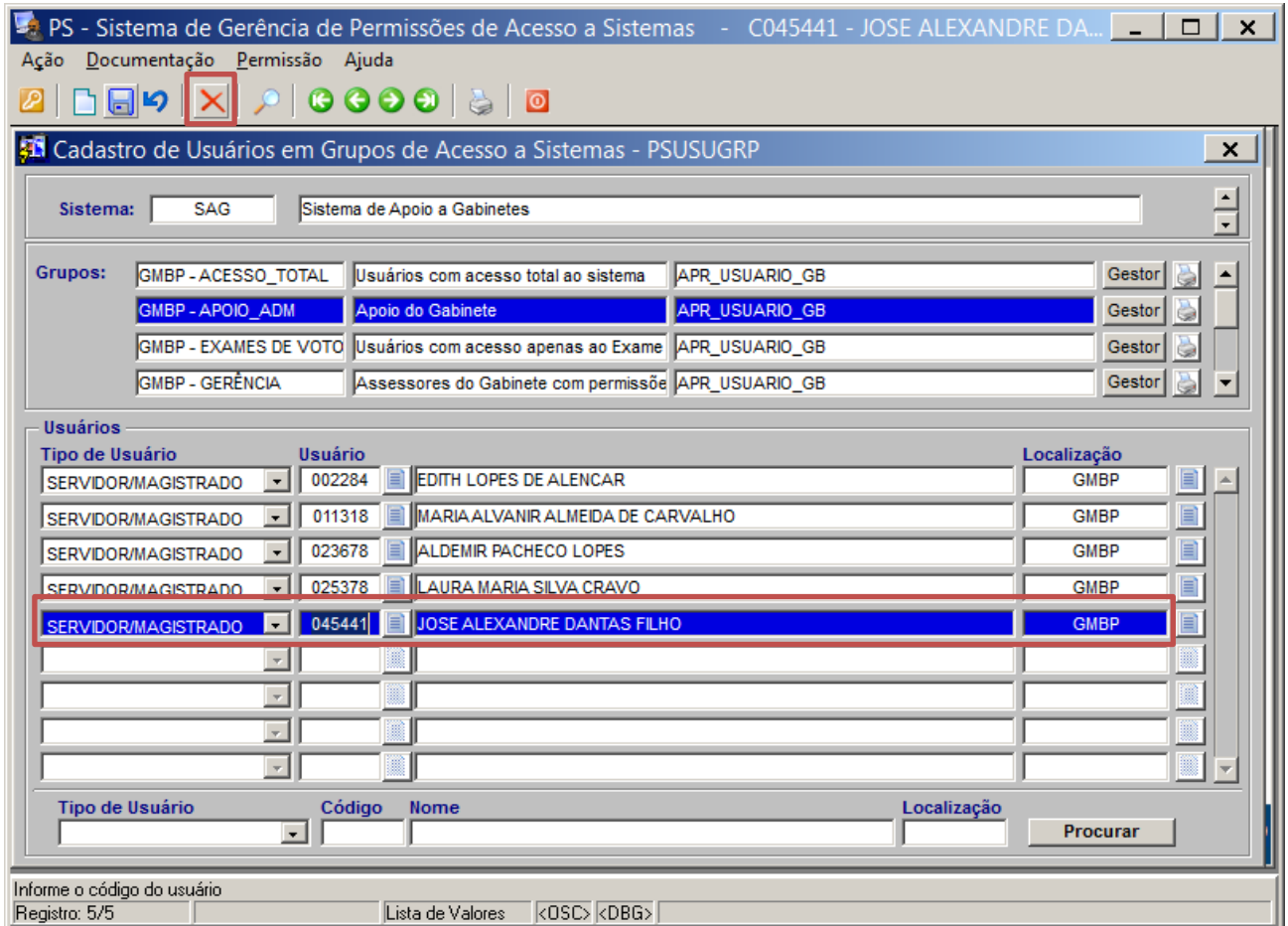

- d. Confirme a exclusão do usuário.

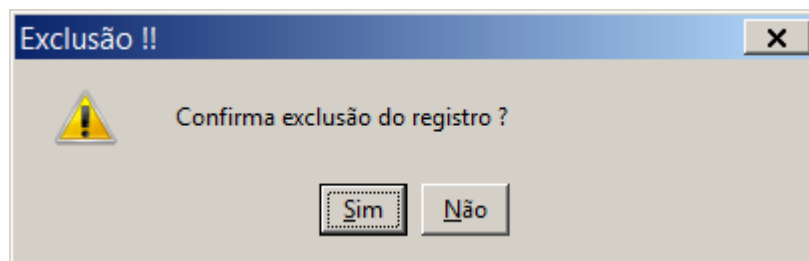

RESPONSÁVEL PELA INFORMAÇÃO

SJUD – Seção de Sistemas Judiciários

RESPONSÁVEL PELA REVISÃO

SCGAB – Seção de Consultoria a Gabinetes

RESPONSÁVEL PELA PADRONIZAÇÃO E PUBLICAÇÃO

SATI – Setor de Aprimoramento em TI