

# PRAZO MÉDIO

## NAS VARAS DO TRABALHO

JANEIRO A DEZEMBRO DE 2017

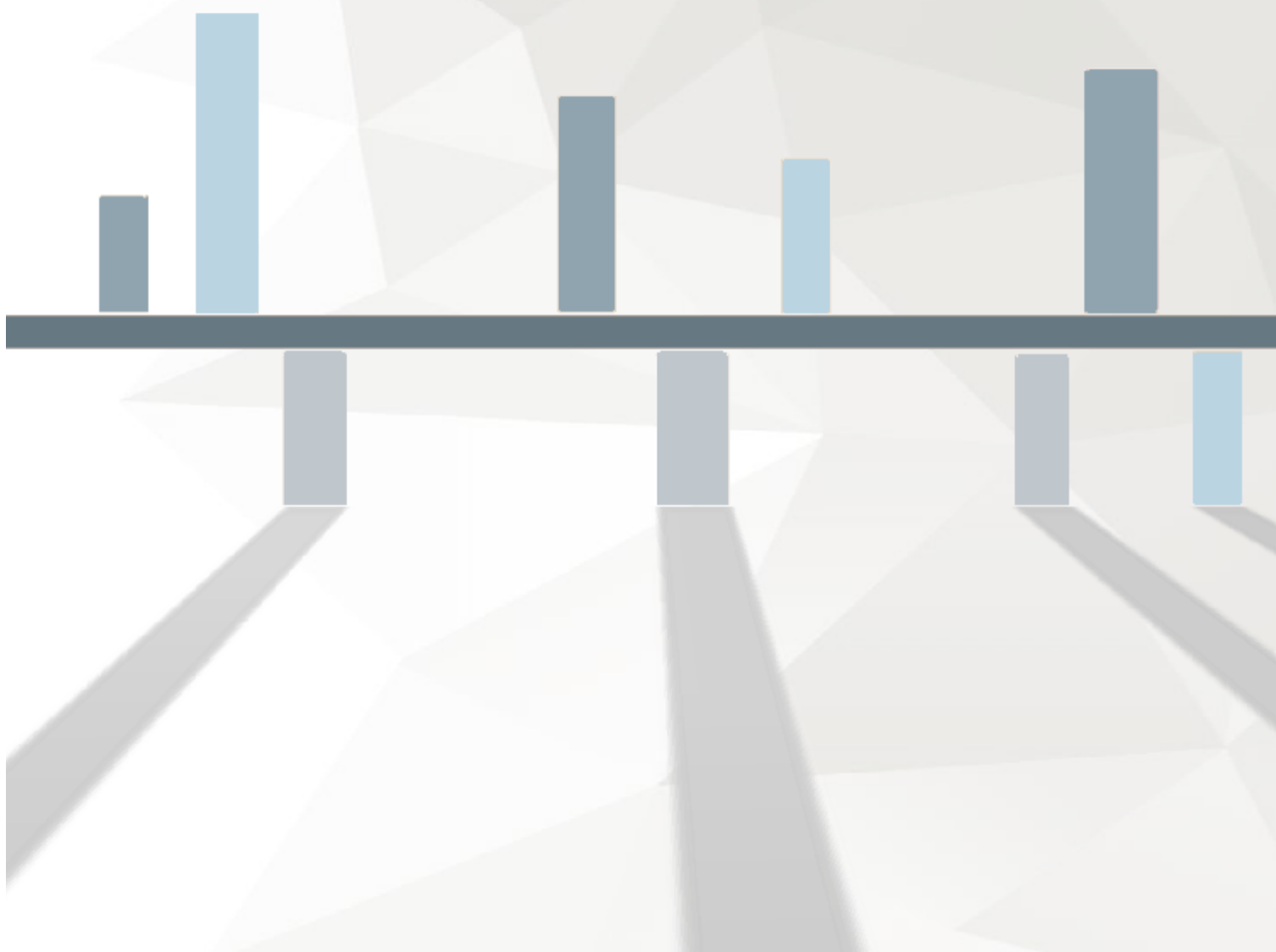

## PRAZO MÉDIO, FASE DE CONHECIMENTO, POR REGIÃO JUDICIÁRI

Tabela - Prazo Médio do Ajuizamento da Ação até a Prolação da Sentença nas Varas do Trabalho por Região Judiciária - 01/01/17 a 31/12/17

Região Judiciária	Rito Sumaríssimo	Exceto Rito Sumaríssimo	Total
1ª - RJ	175,82	288,33	275,05
2ª - SP	98,93	268,75	236,79
3ª - MG	63,62	260,83	170,31
4ª - RS	122,87	306,75	279,18
5ª - BA	130,23	282,73	268,92
6ª - PE	128,21	319,25	274,14
7ª - CE	114,07	188,89	150,58
8ª - PA e AP	112,05	179,71	158,08
9ª - PR	142,4	285,98	275,14
10ª - DF e TO	133,42	219,02	195,42
11ª - AM e RR	127,22	188,54	165,96
12ª - SC	124,38	254,83	239,19
13ª - PB	70,42	155,34	134,43
14ª - RO e AC	62,68	127,12	110,4
15ª - Campinas/SP	220,39	375,01	337,8
16ª - MA	172,92	225,42	208,69
17ª - ES	166,31	271,7	245,75
18ª - GO	72,75	199,04	147,9
19ª - AL	91,74	174,53	152,06
20ª - SE	140,33	264,99	225,2
21ª - RN	94,4	137	122,75
22ª - PI	142,99	219,71	188,21
23ª - MT	78,75	183,91	164,3
24ª - MS	203,13	339,05	312,54
<b>Total</b>	<b>121,22</b>	<b>274,48</b>	<b>238,33</b>

Gráfico - Prazo Médio, Fase de Conhecimento, nas Varas do Trabalho por Região Judiciária - 01/01/17 a 31/12/17

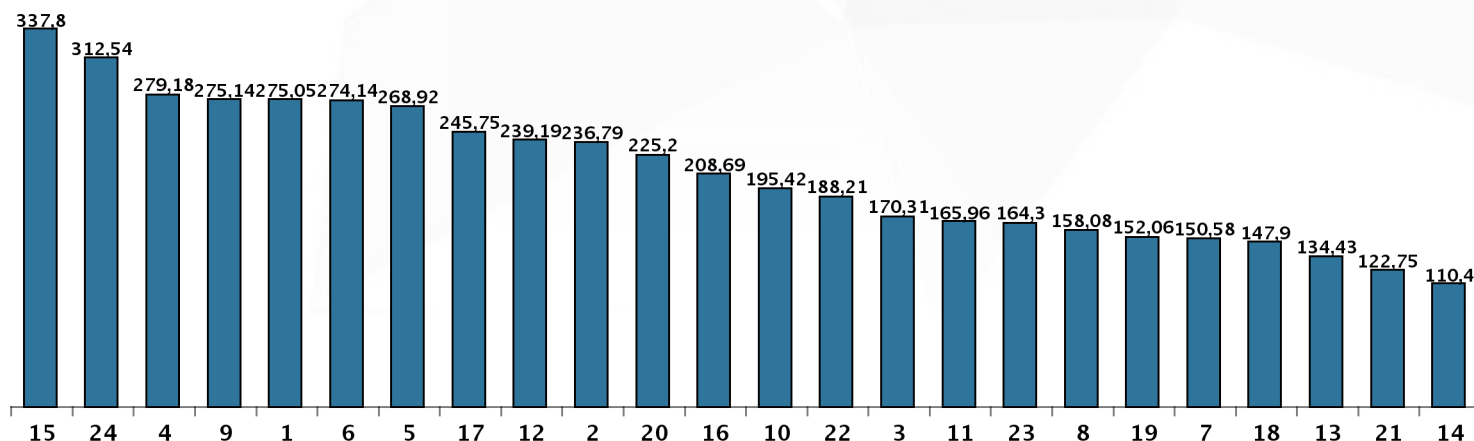

# PRAZO MÉDIO, FASE DE CONHECIMENTO, POR VARA DO TRABALHO

## 1ª Região - RJ

Tabela 1 - Prazo Médio do Ajuizamento da Ação até a Prolação da Sentença nas Varas do Trabalho da 1ª Região - RJ - 1/1/2017 a 31/12/2017

Descrição da Vara	Rito Sumaríssimo	Exceto Rito Sumaríssimo	Total
1ª Vara - Angra dos Reis	175,6	271,35	253,77
1ª Vara - Araruama	144,68	175,01	167,23
1ª Vara - Barra do Piraí	152,43	248,91	224,38
1ª Vara - Barra Mansa	304,26	542,49	514,18
1ª Vara - Cabo Frio	219,99	331,66	298,92
2ª Vara - Cabo Frio	187,35	415,03	353,94
1ª Vara - Campos dos Goytacazes	135,96	223,27	196,55
2ª Vara - Campos dos Goytacazes	184,14	263,43	240,55
3ª Vara - Campos dos Goytacazes	92,6	166,89	140,06
4ª Vara - Campos dos Goytacazes	107,03	175,47	153,01
1ª Vara - Duque de Caxias	159,7	217,66	212,69
2ª Vara - Duque de Caxias	204,6	265,7	260,54
3ª Vara - Duque de Caxias	177,14	260,63	254,46
4ª Vara - Duque de Caxias	133,9	174,73	171,57
5ª Vara - Duque de Caxias	113,31	147,91	145,47
6ª Vara - Duque de Caxias	160,45	211,06	206,99
7ª Vara - Duque de Caxias	182,3	220,06	217,11
1ª Vara - Itaboraí	175,14	362,86	327,97
1ª Vara - Itaguaí	121,43	242,72	230,74
2ª Vara - Itaguaí	146,87	228,56	220,42
1ª Vara - Itaperuna	99,11	188,02	162,19
1ª Vara - Macaé	176,42	385,75	354,3
2ª Vara - Macaé	242,05	380,77	359,96
3ª Vara - Macaé	166,97	269,42	254,48

Descrição da Vara	Rito Sumaríssimo	Exceto Rito Sumaríssimo	Total
1ª Vara - Magé	211,5	314,5	301,92
1ª Vara - Maricá	148,95	182,11	178,39
1ª Vara - Nilópolis	97,01	114,42	112,86
1ª Vara - Niterói	199,43	319,64	312,39
2ª Vara - Niterói	176,17	297,49	287,04
3ª Vara - Niterói	247,22	315,53	309,85
4ª Vara - Niterói	216,03	281,2	277,03
5ª Vara - Niterói	181,92	312,96	301,62
6ª Vara - Niterói	245,19	398,94	386,41
7ª Vara - Niterói	183,36	236,87	231,94
8ª Vara - Niterói	111,89	156,32	152,66
1ª Vara - Nova Friburgo	73,63	108,8	101,6
2ª Vara - Nova Friburgo	110,68	177,48	160,9
1ª Vara - Nova Iguaçu	185,64	236,59	233,35
2ª Vara - Nova Iguaçu	231,2	344,22	338,1
3ª Vara - Nova Iguaçu	191,88	298,75	290,02
4ª Vara - Nova Iguaçu	215,89	306,44	300,46
5ª Vara - Nova Iguaçu	215,62	259,42	256,8
6ª Vara - Nova Iguaçu	128,07	227,61	221,34
7ª Vara - Nova Iguaçu	96,67	348,4	332,17
1ª Vara - Petrópolis	158,53	237,34	214,17
2ª Vara - Petrópolis	100,25	188,43	164,33
1ª Vara - Queimados	75,49	171,81	161,29
1ª Vara - Resende	415,53	804,15	751,81
2ª Vara - Resende	169,88	298,98	277,29
1ª Vara - Rio Bonito	124,21	155,35	152,32
1ª Vara - Rio de Janeiro	185,82	237,64	233,18
2ª Vara - Rio de Janeiro	173,81	314,13	295,41
3ª Vara - Rio de Janeiro	216,64	339	328,36
4ª Vara - Rio de Janeiro	191,49	294,65	284,82
5ª Vara - Rio de Janeiro	154,35	273,88	264,22

Descrição da Vara	Rito Sumaríssimo	Exceto Rito Sumaríssimo	Total
6ª Vara - Rio de Janeiro	343,01	443,23	432,71
7ª Vara - Rio de Janeiro	167,11	357,12	338,02
8ª Vara - Rio de Janeiro	220,99	302,9	295,06
9ª Vara - Rio de Janeiro	302,78	420,86	410,59
10ª Vara - Rio de Janeiro	230,43	397,37	378,05
11ª Vara - Rio de Janeiro	168,24	216,85	212,1
12ª Vara - Rio de Janeiro	262,66	321,69	316,11
13ª Vara - Rio de Janeiro	205,37	280	272,64
14ª Vara - Rio de Janeiro	169,74	328,21	313,13
15ª Vara - Rio de Janeiro	199,09	358,34	341,49
16ª Vara - Rio de Janeiro	309,11	442,7	429,14
17ª Vara - Rio de Janeiro	278,68	423,6	409,85
18ª Vara - Rio de Janeiro	81,17	159,36	151,82
19ª Vara - Rio de Janeiro	205,37	252,58	248,09
20ª Vara - Rio de Janeiro	152,18	257,57	250,01
21ª Vara - Rio de Janeiro	262,35	332,16	325,82
22ª Vara - Rio de Janeiro	258,58	409,71	394,92
23ª Vara - Rio de Janeiro	230,6	402,88	384,46
24ª Vara - Rio de Janeiro	223,14	417,85	399
25ª Vara - Rio de Janeiro	280,89	397,09	386,62
26ª Vara - Rio de Janeiro	118,59	156	152,45
27ª Vara - Rio de Janeiro	102,47	328,21	304,14
28ª Vara - Rio de Janeiro	161,21	330,94	315,36
29ª Vara - Rio de Janeiro	216,21	450,67	426,75
30ª Vara - Rio de Janeiro	231,97	455,17	437,02
31ª Vara - Rio de Janeiro	221,23	302,49	294,03
32ª Vara - Rio de Janeiro	183,77	222,45	217,44
33ª Vara - Rio de Janeiro	257,89	297,49	290,37
34ª Vara - Rio de Janeiro	209,13	353,63	338,75
35ª Vara - Rio de Janeiro	287,8	403,49	385,63
36ª Vara - Rio de Janeiro	207,91	358,48	345,95

Prazo Médio nas Varas do Trabalho em 2017

Descrição da Vara	Rito Sumaríssimo	Exceto Rito Sumaríssimo	Total
37ª Vara - Rio de Janeiro	77,19	191,56	180,68
38ª Vara - Rio de Janeiro	149,77	298,85	284,28
39ª Vara - Rio de Janeiro	224,53	324,38	315,53
40ª Vara - Rio de Janeiro	161,32	320,7	306,16
41ª Vara - Rio de Janeiro	169,23	233,28	227,25
42ª Vara - Rio de Janeiro	252,36	301,73	297,09
43ª Vara - Rio de Janeiro	107,22	146,8	143,01
44ª Vara - Rio de Janeiro	251,59	388,98	373,7
45ª Vara - Rio de Janeiro	214	323,91	311,95
46ª Vara - Rio de Janeiro	48,09	151,68	142,95
47ª Vara - Rio de Janeiro	279,01	398,89	388,46
48ª Vara - Rio de Janeiro	104,61	189,35	180,6
49ª Vara - Rio de Janeiro	105,02	157,3	152,43
50ª Vara - Rio de Janeiro	151,73	221,53	214,73
51ª Vara - Rio de Janeiro	118,26	188,28	183,05
52ª Vara - Rio de Janeiro	217,06	320,08	312,42
53ª Vara - Rio de Janeiro	94,76	158,8	153,57
54ª Vara - Rio de Janeiro	222,21	293,82	286,42
55ª Vara - Rio de Janeiro	164,5	336,52	309,14
56ª Vara - Rio de Janeiro	171,4	247,04	240,86
57ª Vara - Rio de Janeiro	159,92	380,06	356,65
58ª Vara - Rio de Janeiro	161,63	276,94	266,35
59ª Vara - Rio de Janeiro	281,1	460,47	441,51
60ª Vara - Rio de Janeiro	219,99	298,92	291,46
61ª Vara - Rio de Janeiro	171,98	268,92	260,26
62ª Vara - Rio de Janeiro	86,76	174,24	166,45
63ª Vara - Rio de Janeiro	116,42	240,02	226,48
64ª Vara - Rio de Janeiro	69,74	214,22	198,44
65ª Vara - Rio de Janeiro	297,61	426,44	415,09
66ª Vara - Rio de Janeiro	160,43	368,51	348
67ª Vara - Rio de Janeiro	172,5	218,33	214,04

Descrição da Vara	Rito Sumaríssimo	Exceto Rito Sumaríssimo	Total
68ª Vara - Rio de Janeiro	244,98	334,34	326,49
69ª Vara - Rio de Janeiro	88,21	326,24	308,64
70ª Vara - Rio de Janeiro	280,75	399,25	388,79
71ª Vara - Rio de Janeiro	214,82	296	289,1
72ª Vara - Rio de Janeiro	267,22	384,77	370,92
73ª Vara - Rio de Janeiro	281,58	294,5	293,31
74ª Vara - Rio de Janeiro	57,55	123,7	112,62
75ª Vara - Rio de Janeiro	204,99	257,36	252,42
76ª Vara - Rio de Janeiro	191,48	358,71	340,48
77ª Vara - Rio de Janeiro	178,27	212,51	209,15
78ª Vara - Rio de Janeiro	84,77	331,21	313,73
79ª Vara - Rio de Janeiro	232,76	347,76	326,3
80ª Vara - Rio de Janeiro	214,39	315,69	306,36
81ª Vara - Rio de Janeiro	188,28	295,75	286,71
82ª Vara - Rio de Janeiro	94,63	256,66	238,81
1ª Vara - São Gonçalo	178,82	289,55	279,81
2ª Vara - São Gonçalo	152,51	186,47	183,65
3ª Vara - São Gonçalo	247,16	304,39	299,26
4ª Vara - São Gonçalo	86,8	138,18	133,79
5ª Vara - São Gonçalo	118,3	243,83	232,26
6ª Vara - São Gonçalo	208,72	282,72	275,24
1ª Vara - São João de Meriti	87,77	100,65	99,24
2ª Vara - São João de Meriti	96,46	153,32	148,47
3ª Vara - São João de Meriti	72,12	175,09	161,63
1ª Vara - Teresópolis	105,32	158,74	149,83
1ª Vara - Três Rios	207,88	249,08	238,25
1ª Vara - Volta Redonda	215,81	284,13	276,45
2ª Vara - Volta Redonda	176,42	229,63	223,66
3ª Vara - Volta Redonda	214,49	267,39	260,23

## 2ª Região - SP

Tabela 2 - Prazo Médio do Ajuizamento da Ação até a Prolação da Sentença nas Varas do Trabalho da 2ª Região - SP - 1/1/2017 a 31/12/2017

Descrição da Vara	Rito Sumaríssimo	Exceto Rito Sumaríssimo	Total
1ª Vara - Arujá	74,2	202,01	159,26
1ª Vara - Barueri	187,97	755,84	648,6
2ª Vara - Barueri	110,4	456,86	412,52
3ª Vara - Barueri	169,25	629,83	555,23
4ª Vara - Barueri	142,2	245,58	211,46
5ª Vara - Barueri	148,79	282,95	233,86
1ª Vara - Caieiras	95,16	180,66	167,89
1ª Vara - Cajamar	117,35	330,97	260,13
1ª Vara - Carapicuíba	94,83	190,01	163,22
2ª Vara - Carapicuíba	41,37	88,66	75,67
1ª Vara - Cotia	181,28	508,92	400,91
2ª Vara - Cotia	185,31	421,39	342,21
1ª Vara - Cubatão	128,55	333,41	325,77
2ª Vara - Cubatão	135,76	299,3	292,71
4ª Vara - Cubatão	46,92	224,49	217,55
5ª Vara - Cubatão	161,86	414,37	405,98
1ª Vara - Diadema	65,92	209,42	184,23
2ª Vara - Diadema	80,05	271,1	244,44
3ª Vara - Diadema	59,51	248,13	221,31
4ª Vara - Diadema	92,44	357,04	321,86
1ª Vara - Embu	147,17	221,32	204,99
1ª Vara - Ferraz de Vasconcelos	101,53	233,7	189,31
1ª Vara - Franco da Rocha	54,12	128,63	112,27
2ª Vara - Franco da Rocha	54,03	102,8	92,01
1ª Vara - Guarujá	112,95	301,01	274,38
2ª Vara - Guarujá	153,09	341,44	311,05
3ª Vara - Guarujá	102,97	314,06	286,34
1ª Vara - Guarulhos	113,79	359,14	316,19



Descrição da Vara	Rito Sumaríssimo	Exceto Rito Sumaríssimo	Total
2ª Vara - Guarulhos	157,2	233,54	220,62
3ª Vara - Guarulhos	187,77	301,69	275,31
4ª Vara - Guarulhos	159,24	329,49	296,99
5ª Vara - Guarulhos	106,81	395,58	340,87
6ª Vara - Guarulhos	92,97	286,46	251,81
7ª Vara - Guarulhos	100,97	230,5	204,2
8ª Vara - Guarulhos	40,93	221,77	192,95
9ª Vara - Guarulhos	196,75	389,07	346,2
10ª Vara - Guarulhos	127,83	267,93	241,89
11ª Vara - Guarulhos	123,61	249,11	225,44
12ª Vara - Guarulhos	107,32	311,99	273,85
13ª Vara - Guarulhos	52,65	150,84	132,08
1ª Vara - Itapecerica da Serra	50,26	84,06	76,79
2ª Vara - Itapecerica da Serra	80,59	157,1	138,3
1ª Vara - Itapevi	136,01	245,32	228,79
1ª Vara - Itaquaquecetuba	60,58	88,66	80,65
2ª Vara - Itaquaquecetuba	52,98	138,52	117,62
1ª Vara - Jandira	132,23	348,92	319,47
1ª Vara - Mauá	88,86	260,33	232,48
2ª Vara - Mauá	71,43	201,75	181,01
3ª Vara - Mauá	57,06	153,85	138,36
1ª Vara - Moji das Cruzes	123,91	300,96	266,04
2ª Vara - Moji das Cruzes	69,3	156,22	140,68
3ª Vara - Moji das Cruzes	135	256,4	234,58
1ª Vara - Osasco	93,51	354,21	296,71
2ª Vara - Osasco	115,21	278,45	244,1
3ª Vara - Osasco	113,14	242,64	217,79
4ª Vara - Osasco	102,93	289,28	251,44
5ª Vara - Osasco	83,23	352,6	298,01
6ª Vara - Osasco	102,17	338,02	291,01
1ª Vara - Poá	61,45	121,32	106,06

Descrição da Vara	Rito Sumaríssimo	Exceto Rito Sumaríssimo	Total
1ª Vara - Praia Grande	135,38	430,14	372,56
2ª Vara - Praia Grande	174,96	337,05	313,58
1ª Vara - Ribeirão Pires	110,51	252,81	225,3
1ª Vara - Santana de Parnaíba	104,09	147,39	140,14
2ª Vara - Santana de Parnaíba	54,7	105,47	96,95
1ª Vara - Santo André	55,6	212,17	181,07
2ª Vara - Santo André	113,72	283,47	255,15
3ª Vara - Santo André	69,62	263,73	231,16
4ª Vara - Santo André	91,53	309,24	271,49
5ª Vara - Santo André	118,93	279,86	253,68
1ª Vara - Santos	136,6	283,8	272,09
2ª Vara - Santos	63,82	251,05	240,14
3ª Vara - Santos	95,57	312,81	298,78
4ª Vara - Santos	134,75	282,1	274,15
5ª Vara - Santos	87,54	247,9	237,91
6ª Vara - Santos	106,52	492,25	465,53
7ª Vara - Santos	96,19	365,39	348,35
1ª Vara - São Bernardo do Campo	132,34	338,96	308,49
2ª Vara - São Bernardo do Campo	60,51	318,13	281,45
3ª Vara - São Bernardo do Campo	76,63	349,63	317,64
4ª Vara - São Bernardo do Campo	178,43	396,05	365,35
5ª Vara - São Bernardo do Campo	103,86	276,18	253,5
6ª Vara - São Bernardo do Campo	103,57	383,78	345,14
7ª Vara - São Bernardo do Campo	85,93	399,1	351,54
8ª Vara - São Bernardo do Campo	107,34	346,23	311,51
1ª Vara - São Caetano do Sul	62,68	187,03	165,79
2ª Vara - São Caetano do Sul	110,72	248,46	225,71
3ª Vara - São Caetano do Sul	66,45	216,51	193,62
1ª Vara - São Paulo	78,14	204,04	182,19
2ª Vara - São Paulo	231,62	580,03	516,93
3ª Vara - São Paulo	102,07	305,08	266,73

Descrição da Vara	Rito Sumaríssimo	Exceto Rito Sumaríssimo	Total
4ª Vara - São Paulo	214,43	500,52	428,83
5ª Vara - São Paulo	79,73	245,5	214,63
6ª Vara - São Paulo	80,19	249,65	220,31
7ª Vara - São Paulo	98,05	230,86	209,35
8ª Vara - São Paulo	80,12	237,26	208,73
9ª Vara - São Paulo	70,21	227,15	195,24
10ª Vara - São Paulo	122,58	354,51	308,9
11ª Vara - São Paulo	123,94	408,65	347,11
12ª Vara - São Paulo	85,2	316,53	271,16
13ª Vara - São Paulo	71,74	286,99	246,32
14ª Vara - São Paulo	113,38	285,49	254,83
15ª Vara - São Paulo	72,07	290,98	246,71
16ª Vara - São Paulo	61,66	227,68	196,77
17ª Vara - São Paulo	202,39	563,1	474,07
18ª Vara - São Paulo	53,7	124,6	112,62
19ª Vara - São Paulo	123,23	355,46	309,86
20ª Vara - São Paulo	79,94	286,98	249,32
21ª Vara - São Paulo	145,28	452,5	392,52
22ª Vara - São Paulo	156,34	325,6	292,92
23ª Vara - São Paulo	69,81	297,41	258,64
24ª Vara - São Paulo	65,17	258,01	224,17
25ª Vara - São Paulo	128,39	466,24	392,93
26ª Vara - São Paulo	86,24	300,16	259,81
27ª Vara - São Paulo	189,65	211,63	207,49
28ª Vara - São Paulo	77,69	182,16	163,54
29ª Vara - São Paulo	63,09	185,12	159,57
30ª Vara - São Paulo	74,4	193,92	171,7
31ª Vara - São Paulo	64,7	140,52	127,13
32ª Vara - São Paulo	167,58	511,02	449,88
33ª Vara - São Paulo	75,9	144,36	131,82
34ª Vara - São Paulo	71,41	282,71	250,52

Descrição da Vara	Rito Sumaríssimo	Exceto Rito Sumaríssimo	Total
35ª Vara - São Paulo	98,95	309,77	268,68
36ª Vara - São Paulo	123,23	390,5	344,81
37ª Vara - São Paulo	46,6	81,2	75,69
38ª Vara - São Paulo	103,43	408,62	352,83
39ª Vara - São Paulo	66,2	229,81	203,87
40ª Vara - São Paulo	81,7	258,63	229,26
41ª Vara - São Paulo	58,67	109,81	99,83
42ª Vara - São Paulo	79,39	189,06	170,36
43ª Vara - São Paulo	85,02	208,51	187,44
44ª Vara - São Paulo	82,3	258,88	225,55
45ª Vara - São Paulo	115,91	304,46	266,54
46ª Vara - São Paulo	100,04	426,94	341,9
47ª Vara - São Paulo	74,9	227,28	197,45
48ª Vara - São Paulo	105,2	386,29	324,27
49ª Vara - São Paulo	105,4	328,33	287,04
50ª Vara - São Paulo	62,08	304,59	258,07
51ª Vara - São Paulo	112,35	242,11	218,84
52ª Vara - São Paulo	87,1	282,89	247,7
53ª Vara - São Paulo	138,57	350,52	309,22
54ª Vara - São Paulo	135,93	317,85	279,69
55ª Vara - São Paulo	71,64	186,34	164,88
56ª Vara - São Paulo	197,82	467,04	408,99
57ª Vara - São Paulo	50,31	191,93	164,9
58ª Vara - São Paulo	155,48	404,82	359,3
59ª Vara - São Paulo	123,22	390,44	346,67
60ª Vara - São Paulo	76,53	186,6	166,29
61ª Vara - São Paulo	102,57	292,34	257,91
62ª Vara - São Paulo	56,67	167,75	149,43
63ª Vara - São Paulo	34,47	73,96	66,25
64ª Vara - São Paulo	80,99	211,57	184,75
65ª Vara - São Paulo	116,09	267,28	238,77

Descrição da Vara	Rito Sumaríssimo	Exceto Rito Sumaríssimo	Total
66ª Vara - São Paulo	183,56	442,73	396,56
67ª Vara - São Paulo	115,49	262,53	230,86
68ª Vara - São Paulo	67,69	164,86	148,01
69ª Vara - São Paulo	69,13	193,95	170,9
70ª Vara - São Paulo	48,17	146,18	129,67
71ª Vara - São Paulo	92,91	466,56	391,47
72ª Vara - São Paulo	59,64	310,71	269,23
73ª Vara - São Paulo	76,29	199,86	177,78
74ª Vara - São Paulo	70,86	240,15	211,29
75ª Vara - São Paulo	120,96	355,57	310,42
76ª Vara - São Paulo	54,1	119,01	106,28
77ª Vara - São Paulo	199,01	454,02	399,82
78ª Vara - São Paulo	89,06	221,45	194,95
79ª Vara - São Paulo	82,29	225,66	201,41
80ª Vara - São Paulo	86,5	290,85	250,99
81ª Vara - São Paulo	77,63	270,41	235,34
82ª Vara - São Paulo	112,88	427,99	362,75
83ª Vara - São Paulo	38,7	163,81	139,48
84ª Vara - São Paulo	66,73	233,59	201,76
85ª Vara - São Paulo	68,87	293,6	256,93
86ª Vara - São Paulo	89,03	199,83	180,06
87ª Vara - São Paulo	130,83	428,3	370,11
88ª Vara - São Paulo	98,16	231,21	207,06
89ª Vara - São Paulo	47,53	102,06	91,42
90ª Vara - São Paulo	70,86	248,52	219,32
1ª Vara - São Paulo	65,29	157,77	140,49
2ª Vara - São Paulo	70,14	156,08	137,07
3ª Vara - São Paulo	66,7	199,03	170,32
4ª Vara - São Paulo	48,01	88,4	80,68
5ª Vara - São Paulo	49,75	92,26	84,07
6ª Vara - São Paulo	60,05	154,85	135,3

Descrição da Vara	Rito Sumaríssimo	Exceto Rito Sumaríssimo	Total
7ª Vara - São Paulo	82,51	257,02	223,11
8ª Vara - São Paulo	51,46	199,12	166,04
9ª Vara - São Paulo	93,61	157,65	143,02
10ª Vara - São Paulo	73,55	125,81	116,35
11ª Vara - São Paulo	54,58	97,7	88,88
12ª Vara - São Paulo	52,36	132,58	116,73
13ª Vara - São Paulo	51,86	180,45	152,85
14ª Vara - São Paulo	62,41	164,31	143,41
1ª Vara - São Paulo	110,02	198,39	180,42
2ª Vara - São Paulo	71,54	161,47	142,43
3ª Vara - São Paulo	70,25	152,43	137,01
4ª Vara - São Paulo	87,72	192,13	172,93
5ª Vara - São Paulo	122,51	280,57	250,01
6ª Vara - São Paulo	89,08	286,68	244,39
7ª Vara - São Paulo	45,49	99,85	89,67
8ª Vara - São Paulo	88,41	156,51	141,57
9ª Vara - São Paulo	80,59	232,25	200,38
10ª Vara - São Paulo	71,21	170,45	150,4
11ª Vara - São Paulo	71,43	146,9	133,42
12ª Vara - São Paulo	82,18	222,33	191,73
13ª Vara - São Paulo	94,5	167,11	154,47
14ª Vara - São Paulo	74,68	263,11	223,78
15ª Vara - São Paulo	103,71	201,87	182,99
16ª Vara - São Paulo	81,91	258,24	224,44
17ª Vara - São Paulo	49,13	78,38	72,88
18ª Vara - São Paulo	69,55	170,42	153,13
19ª Vara - São Paulo	121,34	231,72	208,87
20ª Vara - São Paulo	134,18	234,85	212,47
1ª Vara - São Vicente	118,92	376,63	352,07
2ª Vara - São Vicente	80	365,15	338,49
1ª Vara - Suzano	121,05	276,74	237,61

Descrição da Vara	Rito Sumaríssimo	Exceto Rito Sumaríssimo	Total
2ª Vara - Suzano	92,85	247,6	211,9
1ª Vara - Taboão da Serra	162,37	357,45	323,82
2ª Vara - Taboão da Serra	90,91	288,24	239,29

### 3ª Região - MG

Tabela 3 - Prazo Médio do Ajuizamento da Ação até a Prolação da Sentença nas Varas do Trabalho da 3ª Região - MG - 1/1/2017 a 31/12/2017

Descrição da Vara	Rito Sumaríssimo	Exceto Rito Sumaríssimo	Total
1ª Vara - Alfenas	31,23	103,6	77,04
2ª Vara - Alfenas	43,21	104,94	83,52
1ª Vara - Almenara	30,8	99,82	78,44
1ª Vara - Araçuaí	48,27	107,91	83,6
1ª Vara - Araguari	46,15	183,91	132,11
2ª Vara - Araguari	40,55	145,24	101,82
1ª Vara - Araxá	63,15	535,38	277,74
1ª Vara - Barbacena	89,15	242,11	171,28
2ª Vara - Barbacena	48,61	179,5	124,68
1ª Vara - Belo Horizonte	34,03	149,69	88,67
2ª Vara - Belo Horizonte	66,25	295,48	177,05
3ª Vara - Belo Horizonte	56,36	286,7	179,81
4ª Vara - Belo Horizonte	82,4	388,29	230,2
5ª Vara - Belo Horizonte	56,16	279,52	180,81
6ª Vara - Belo Horizonte	39,38	298,2	164,93
7ª Vara - Belo Horizonte	44,82	350,73	199,09
8ª Vara - Belo Horizonte	59,82	325,1	191,37
9ª Vara - Belo Horizonte	58,66	337,96	204,4
10ª Vara - Belo Horizonte	66,4	266,33	172,19
11ª Vara - Belo Horizonte	48,78	381,6	210,35
12ª Vara - Belo Horizonte	38,76	102,2	71,54
13ª Vara - Belo Horizonte	57,97	324,46	193,78
14ª Vara - Belo Horizonte	72,19	256,91	169,04
15ª Vara - Belo Horizonte	36,27	202,17	121,14
16ª Vara - Belo Horizonte	30,18	284,91	149,93
17ª Vara - Belo Horizonte	55,38	251,69	152,56
18ª Vara - Belo Horizonte	110,61	359,33	231,04
19ª Vara - Belo Horizonte	59,32	331,69	199,25



Descrição da Vara	Rito Sumaríssimo	Exceto Rito Sumaríssimo	Total
20ª Vara - Belo Horizonte	62,32	267,25	169,74
21ª Vara - Belo Horizonte	61,43	343,39	207,87
22ª Vara - Belo Horizonte	39,77	222,28	128,75
23ª Vara - Belo Horizonte	52,66	288,88	169,16
24ª Vara - Belo Horizonte	53,7	240,08	152,75
25ª Vara - Belo Horizonte	50,71	277,28	158,8
26ª Vara - Belo Horizonte	63,58	251,87	165,96
27ª Vara - Belo Horizonte	49,33	174,53	111,5
28ª Vara - Belo Horizonte	60,12	274,96	164,31
29ª Vara - Belo Horizonte	58,93	354,43	207,57
30ª Vara - Belo Horizonte	73,12	285,63	177,41
31ª Vara - Belo Horizonte	51,45	345,07	199,57
32ª Vara - Belo Horizonte	57,36	277,04	166,65
33ª Vara - Belo Horizonte	55,16	259,64	160,44
34ª Vara - Belo Horizonte	63,72	332	208,26
35ª Vara - Belo Horizonte	68,09	256,01	167,24
36ª Vara - Belo Horizonte	90,81	363,14	225,22
37ª Vara - Belo Horizonte	62,12	276,97	170,31
38ª Vara - Belo Horizonte	39,2	222,56	141,71
39ª Vara - Belo Horizonte	55,67	338,92	198,78
40ª Vara - Belo Horizonte	73,51	389,51	236,09
41ª Vara - Belo Horizonte	44,67	198,02	124,99
42ª Vara - Belo Horizonte	28,07	56,27	41,08
43ª Vara - Belo Horizonte	29,51	102,6	67,45
44ª Vara - Belo Horizonte	46,02	249,09	151,49
45ª Vara - Belo Horizonte	40,83	34,26	37,27
46ª Vara - Belo Horizonte	57,05	210,26	137,76
47ª Vara - Belo Horizonte	44,39	85,36	65,98
48ª Vara - Belo Horizonte	42,14	174,91	107,81
1ª Vara - Betim	28,94	356,61	197,27
2ª Vara - Betim	67,24	410,38	253,91

Descrição da Vara	Rito Sumaríssimo	Exceto Rito Sumaríssimo	Total
3ª Vara - Betim	86,97	481,13	333,76
4ª Vara - Betim	90,73	500,66	328,16
5ª Vara - Betim	58,78	297,26	200,81
6ª Vara - Betim	33,55	283,36	176,35
1ª Vara - Bom Despacho	36,97	194,57	97,45
1ª Vara - Caratinga	21,69	64,3	43,47
1ª Vara - Cataguases	57,18	170,01	137,46
1ª Vara - Caxambu	27,31	170,28	112,74
1ª Vara - Congonhas	131,31	532,85	323,88
1ª Vara - Conselheiro Lafaiete	40,34	202,57	117
1ª Vara - Contagem	100	338,65	208,41
2ª Vara - Contagem	111,69	466	273,3
3ª Vara - Contagem	203,56	467,75	332,44
4ª Vara - Contagem	40,75	435,34	232,7
5ª Vara - Contagem	102,39	429,48	255,93
6ª Vara - Contagem	56,98	480,25	248,96
1ª Vara - Coronel Fabriciano	157,5	389,85	255,2
2ª Vara - Coronel Fabriciano	106,93	365,18	227,59
3ª Vara - Coronel Fabriciano	120,99	391,49	247,26
4ª Vara - Coronel Fabriciano	141,91	520,39	328,74
1ª Vara - Curvelo	56,7	228,77	139,69
1ª Vara - Diamantina	32,73	77,73	58,19
1ª Vara - Divinópolis	47,27	332,23	173,86
2ª Vara - Divinópolis	48,55	224,17	128,81
1ª Vara - Formiga	37,38	139,37	87,37
2ª Vara - Formiga	37,3	131,1	84,45
1ª Vara - Frutal	103,11	414,25	321,44
1ª Vara - Governador Valadares	52,45	204,9	157,3
2ª Vara - Governador Valadares	48	219,93	161,4
3ª Vara - Governador Valadares	52,87	194,77	141,95
1ª Vara - Guanhães	59,48	204,68	139,87

Descrição da Vara	Rito Sumaríssimo	Exceto Rito Sumaríssimo	Total
1ª Vara - Guaxupé	47,85	73,79	67,04
1ª Vara - Itabira	43,58	133,02	105,47
2ª Vara - Itabira	58,1	128,14	107,9
1ª Vara - Itajubá	74,19	254,82	148,78
1ª Vara - Itaúna	48,89	147,33	115,46
1ª Vara - Ituiutaba	32,75	143,63	109,22
2ª Vara - Ituiutaba	38,49	173,5	128,57
1ª Vara - Iturama	115,46	294,16	244,41
1ª Vara - Januária	37,44	94,68	63,78
1ª Vara - João Monlevade	85,46	262,79	183,96
2ª Vara - João Monlevade	102,11	321,61	239,37
1ª Vara - Juiz de Fora	59,95	302,5	215,84
2ª Vara - Juiz de Fora	66,98	209,66	159,3
3ª Vara - Juiz de Fora	34,68	172,99	125,38
4ª Vara - Juiz de Fora	73,16	160,9	128,49
5ª Vara - Juiz de Fora	41,3	260,95	180,06
1ª Vara - Lavras	42,13	181,77	111,55
1ª Vara - Manhuaçu	39,26	105,88	89,04
1ª Vara - Monte Azul	85,94	332,28	226,26
1ª Vara - Montes Claros	88,91	276,65	177,18
2ª Vara - Montes Claros	118,19	236,52	176,03
3ª Vara - Montes Claros	78,39	298,01	181,73
1ª Vara - Muriaé	28,62	104,45	63,73
1ª Vara - Nanuque	45,33	70,8	65,49
1ª Vara - Nova Lima	51,76	126,74	109,46
2ª Vara - Nova Lima	45,82	112,99	96,78
1ª Vara - Ouro Preto	153,13	488,04	330,59
1ª Vara - Paracatu	51,3	165,65	107,46
1ª Vara - Pará de Minas	29,68	113,77	89,55
1ª Vara - Passos	35,71	82,41	66,62
2ª Vara - Passos	20,42	80,27	59,73

Descrição da Vara	Rito Sumaríssimo	Exceto Rito Sumaríssimo	Total
1ª Vara - Patos de Minas	132,12	214,44	181,77
1ª Vara - Patrocínio	29,96	108,41	73,46
1ª Vara - Pedro Leopoldo	75,34	424,94	224,4
2ª Vara - Pedro Leopoldo	83,17	451,27	229,39
1ª Vara - Pirapora	49,33	336,72	218,26
1ª Vara - Poços de Caldas	41,51	202,65	140,71
2ª Vara - Poços de Caldas	62,54	218,58	161,88
1ª Vara - Ponte Nova	51,25	115,75	98,28
1ª Vara - Pouso Alegre	44	274,08	201,26
2ª Vara - Pouso Alegre	49,12	250,43	183,47
3ª Vara - Pouso Alegre	49,25	262,89	193,23
1ª Vara - Ribeirão das Neves	104,64	406,66	216,14
1ª Vara - Sabará	53,23	259,23	156,94
1ª Vara - Santa Luzia	56,52	328,64	165,44
1ª Vara - Santa Rita do Sapucaí	35,19	83,45	71,82
1ª Vara - São João del Rei	22,37	57,32	42,1
1ª Vara - São Sebastião do Paraíso	34,17	109,66	76,66
1ª Vara - Sete Lagoas	50,63	234,76	146,92
2ª Vara - Sete Lagoas	99,66	365,66	240,2
3ª Vara - Sete Lagoas	39,63	267,16	137,38
1ª Vara - Teófilo Otoni	40,17	127,03	89,23
1ª Vara - Três Corações	42,42	115,31	80,95
1ª Vara - Ubá	23,19	39,81	36,76
1ª Vara - Uberaba	88,51	381,44	223,95
2ª Vara - Uberaba	78,48	419,57	244,68
3ª Vara - Uberaba	86,1	416,31	251,12
4ª Vara - Uberaba	89,43	434,78	250,64
1ª Vara - Uberlândia	75,23	413,47	241,64
2ª Vara - Uberlândia	89,68	383,31	220,75
3ª Vara - Uberlândia	40	339,57	191,99
4ª Vara - Uberlândia	53,74	492,7	276,95

Descrição da Vara	Rito Sumaríssimo	Exceto Rito Sumaríssimo	Total
5ª Vara - Uberlândia	51,17	470,34	263,16
6ª Vara - Uberlândia	61,13	309,55	188,72
1ª Vara - Unaí	37,64	134,54	98,48
1ª Vara - Varginha	46,63	179,47	112,63
2ª Vara - Varginha	37,8	146,83	93,49
1ª Vara - Viçosa	27,59	81	60,33

## 4ª Região - RS

Tabela 4 - Prazo Médio do Ajuizamento da Ação até a Prolação da Sentença nas Varas do Trabalho da 4ª Região - RS - 1/1/2017 a 31/12/2017

Descrição da Vara	Rito Sumaríssimo	Exceto Rito Sumaríssimo	Total
1ª Vara - Alegrete	49,52	158,7	150,34
1ª Vara - Alvorada	194,76	433,88	387,27
1ª Vara - Arroio Grande	88,33	157,66	137,41
1ª Vara - Bagé	107,79	278,42	265,93
2ª Vara - Bagé	86,73	184,3	175,68
1ª Vara - Bento Gonçalves	115,2	367,36	337,84
2ª Vara - Bento Gonçalves	110,38	335,64	306,81
1ª Vara - Cachoeira do Sul	136,64	493,07	462,04
1ª Vara - Cachoeirinha	123,51	315,46	291,23
2ª Vara - Cachoeirinha	103,42	373,11	335,36
1ª Vara - Camaquã	93,34	218,18	193,66
1ª Vara - Canoas	168,81	453,29	412,52
2ª Vara - Canoas	110,71	314,82	279,15
3ª Vara - Canoas	126,41	335,95	301,36
4ª Vara - Canoas	130,27	321,06	293,32
5ª Vara - Canoas	121,47	353,71	311,79
1ª Vara - Carazinho	80,99	224,58	211,04
1ª Vara - Caxias do Sul	106,3	199,43	184,26
2ª Vara - Caxias do Sul	98,21	239,52	196,98
3ª Vara - Caxias do Sul	116,54	261,82	236,21
4ª Vara - Caxias do Sul	123,02	249,46	217,64
5ª Vara - Caxias do Sul	154,72	289,06	254,41
6ª Vara - Caxias do Sul	232,46	334,19	332,37
1ª Vara - Cruz Alta	183,99	358,61	340,71
1ª Vara - Encantado	122,72	193,43	188,77
1ª Vara - Erechim	157,01	344,42	327,56
2ª Vara - Erechim	134,43	417,15	393,38
3ª Vara - Erechim	98,74	312,53	298,46

Prazo Médio nas Varas do Trabalho em 2017

Descrição da Vara	Rito Sumaríssimo	Exceto Rito Sumaríssimo	Total
1ª Vara - Estância Velha	52,85	288,28	151,4
1ª Vara - Esteio	123,14	370,43	340,54
2ª Vara - Esteio	88,39	261,29	237,51
1ª Vara - Estrela	48,53	208,83	196,35
2ª Vara - Estrela	50,55	209,37	192,76
1ª Vara - Farroupilha	66,69	200,9	181,72
1ª Vara - Frederico Westphalen	71,8	222,45	214,74
1ª Vara - Gramado	44,52	129,49	111,88
2ª Vara - Gramado	69,36	233,62	192,66
1ª Vara - Gravataí	157,58	405,99	376,66
2ª Vara - Gravataí	115,37	369,55	339,2
3ª Vara - Gravataí	165,24	506,72	474,52
4ª Vara - Gravataí	148,47	487,06	449,85
1ª Vara - Guaíba	182,16	377,67	328,02
1ª Vara - Ijuí	84,18	231,91	221,14
1ª Vara - Lagoa Vermelha	71,53	202,86	180,92
1ª Vara - Lajeado	67,61	210,17	196,89
2ª Vara - Lajeado	73,69	236,06	221,97
1ª Vara - Montenegro	76,72	302,34	285,79
1ª Vara - Novo Hamburgo	170,42	485,53	418,22
2ª Vara - Novo Hamburgo	87,4	277,1	237,54
3ª Vara - Novo Hamburgo	442,93	463,46	458,96
4ª Vara - Novo Hamburgo	58,41	180,96	157,48
5ª Vara - Novo Hamburgo	100,06	327,67	292,96
1ª Vara - Osório	70,16	241,49	228,06
1ª Vara - Palmeira das Missões	112,89	258,63	241,53
1ª Vara - Passo Fundo	93,26	247,74	233,43
2ª Vara - Passo Fundo	90,61	210,93	199,99
3ª Vara - Passo Fundo	69,38	228,13	213,41
4ª Vara - Passo Fundo	83,65	260,38	246,73
1ª Vara - Pelotas	104,28	201,88	183,07

Descrição da Vara	Rito Sumaríssimo	Exceto Rito Sumaríssimo	Total
2ª Vara - Pelotas	81,63	269,13	235,02
3ª Vara - Pelotas	64,34	154,16	137,05
4ª Vara - Pelotas	76,4	137,78	125,66
1ª Vara - Porto Alegre	139,11	386,53	347,21
2ª Vara - Porto Alegre	173,92	458,06	394,49
3ª Vara - Porto Alegre	121,63	379,48	326,46
4ª Vara - Porto Alegre	124,67	359,73	305,12
5ª Vara - Porto Alegre	121,09	263,18	225,4
6ª Vara - Porto Alegre	120,24	401,23	347,32
7ª Vara - Porto Alegre	127,24	430,11	371,33
8ª Vara - Porto Alegre	150,03	299,6	273,35
9ª Vara - Porto Alegre	143,4	491,05	436,17
10ª Vara - Porto Alegre	117,98	286,32	255,87
11ª Vara - Porto Alegre	128,19	417,84	365
12ª Vara - Porto Alegre	98,62	309,92	272,07
13ª Vara - Porto Alegre	160,05	434,72	372,33
14ª Vara - Porto Alegre	133,97	282,58	238,68
15ª Vara - Porto Alegre	89,22	357,06	312,66
16ª Vara - Porto Alegre	95,71	271,98	233,81
17ª Vara - Porto Alegre	112,62	389,32	334,13
18ª Vara - Porto Alegre		235,47	235,47
19ª Vara - Porto Alegre	172,41	499,69	447,87
20ª Vara - Porto Alegre	136,14	368,31	333
21ª Vara - Porto Alegre	128,67	269,52	238,67
22ª Vara - Porto Alegre	192,16	469,09	405,06
23ª Vara - Porto Alegre	118,41	415,99	370,11
24ª Vara - Porto Alegre	128,3	327,12	286,6
25ª Vara - Porto Alegre	125,62	359,35	316,25
26ª Vara - Porto Alegre	108,6	372,5	326,29
27ª Vara - Porto Alegre	195,23	436,62	395,21
28ª Vara - Porto Alegre	122,38	392,44	346,29



Prazo Médio nas Varas do Trabalho em 2017

Descrição da Vara	Rito Sumaríssimo	Exceto Rito Sumaríssimo	Total
29ª Vara - Porto Alegre	77,48	215,96	195,76
30ª Vara - Porto Alegre	226,96	513,78	504,63
1ª Vara - Rio Grande	115,44	293,02	279,8
2ª Vara - Rio Grande	203,65	378,54	359,11
3ª Vara - Rio Grande	127,96	279,61	265,86
4ª Vara - Rio Grande	103,63	255,46	240,44
1ª Vara - Rosário do Sul	64,7	110,11	103,58
1ª Vara - Santa Cruz do Sul	147,39	361,55	330,8
2ª Vara - Santa Cruz do Sul	95,27	363,5	325,77
3ª Vara - Santa Cruz do Sul	118,59	412,47	372
1ª Vara - Santa Maria	192,38	364,45	314,36
2ª Vara - Santa Maria	202,33	488,29	412,14
1ª Vara - Santana do Livramento	105,49	272,82	256,94
1ª Vara - Santa Rosa	88,67	209,93	205,71
2ª Vara - Santa Rosa	65,35	219,77	214,89
1ª Vara - Santa Vitória do Palmar	70,32	123,02	111,24
1ª Vara - Santiago	53,58	155,79	149,43
1ª Vara - Santo Ângelo	57,16	154,88	148,19
1ª Vara - São Borja	81,01	193,31	183,44
1ª Vara - São Gabriel	76,33	230,75	212,99
1ª Vara - São Jerônimo	200,77	591,24	528,69
1ª Vara - São Leopoldo	128,27	225,22	212,48
2ª Vara - São Leopoldo	162,13	306,72	290,11
3ª Vara - São Leopoldo	94,63	204,75	192,75
4ª Vara - São Leopoldo	120,17	222,41	211,27
1ª Vara - Sapiranga	97,38	232,05	224,18
2ª Vara - Sapiranga	94,02	252,82	240,94
3ª Vara - Sapiranga	95,49	214,74	206,88
1ª Vara - Sapucaia do Sul	74,85	173,37	162,5
2ª Vara - Sapucaia do Sul	72,87	69,27	69,68
1ª Vara - Soledade	125,82	234,76	230,3

Descrição da Vara	Rito Sumaríssimo	Exceto Rito Sumaríssimo	Total
1ª Vara - Taquara	45,81	239,4	236,11
2ª Vara - Taquara	145,63	242,21	240,55
3ª Vara - Taquara	62,68	200,19	196,73
4ª Vara - Taquara	117,61	225,71	222,69
1ª Vara - Torres	124,91	318,56	294,33
1ª Vara - Três Passos	62,11	187,34	180,96
1ª Vara - Triunfo	155,89	349,35	340,61
1ª Vara - Uruguiana	51,38	70,91	69,01
2ª Vara - Uruguiana	60,55	81,36	79,36
1ª Vara - Vacaria	111,36	228,84	211,96
1ª Vara - Viamão	122,88	242,08	224,16

## 5ª Região - BA

Tabela 5 - Prazo Médio do Ajuizamento da Ação até a Prolação da Sentença nas Varas do Trabalho da 5ª Região - BA - 1/1/2017 a 31/12/2017

Descrição da Vara	Rito Sumaríssimo	Exceto Rito Sumaríssimo	Total
1ª Vara - Alagoinhas	122,88	288,39	278,43
2ª Vara - Alagoinhas	123,65	356,47	343,75
1ª Vara - Barreiras	257,34	370,71	336,87
1ª Vara - Bom Jesus da Lapa	189,53	232	226,81
1ª Vara - Brumado	185,09	359,08	337,2
1ª Vara - Camaçari	144,67	279,72	270,58
2ª Vara - Camaçari	91,89	219,11	209,62
3ª Vara - Camaçari	156,71	317,13	304,1
4ª Vara - Camaçari	105,44	377,87	359,7
1ª Vara - Candeias	170,8	311,01	293,71
2ª Vara - Candeias	152,33	154,15	153,91
1ª Vara - Conceição do Coité	294,24	398,33	392,62
1ª Vara - Cruz das Almas	77,89	155,24	149,64
1ª Vara - Euclides da Cunha	57,32	126,47	121,46
1ª Vara - Eunápolis	208,93	358,52	353,32
1ª Vara - Feira de Santana	120,31	343,27	334,26
2ª Vara - Feira de Santana	188,23	304,78	300,02
3ª Vara - Feira de Santana	187,56	296,19	292,93
4ª Vara - Feira de Santana	70,29	241,07	234,4
5ª Vara - Feira de Santana	108,74	203,66	200,25
6ª Vara - Feira de Santana	74,28	188,33	184,01
1ª Vara - Guanambi	184,98	484,11	462,91
1ª Vara - Ilhéus	139,43	240,46	233,2
2ª Vara - Ilhéus	138,32	298,85	285,94
3ª Vara - Ilhéus	74,99	129,29	125,16
1ª Vara - Ipiaú	90,64	214,77	199,5
1ª Vara - Irecê	151,3	276,94	271,77
1ª Vara - Itaberaba	74,16	155,71	153,2

Prazo Médio nas Varas do Trabalho em 2017

Descrição da Vara	Rito Sumaríssimo	Exceto Rito Sumaríssimo	Total
1ª Vara - Itabuna	195,39	302,72	293,7
2ª Vara - Itabuna	183,72	281,11	272,51
3ª Vara - Itabuna	84,24	223,44	211,4
4ª Vara - Itabuna	116,43	215,76	207,83
1ª Vara - Itamaraju	118,99	226,52	197
1ª Vara - Itapetinga	206,62	314,34	309,09
1ª Vara - Jacobina	174,21	292,88	287,22
1ª Vara - Jequié	100,83	175,54	156,66
1ª Vara - Juazeiro	134,61	238,44	226,66
2ª Vara - Juazeiro	92,74	234,09	220,52
1ª Vara - Paulo Afonso	121,27	177,3	170,54
1ª Vara - Porto Seguro	106,42	181,93	178,74
1ª Vara - Salvador	164,33	319,9	306,36
2ª Vara - Salvador	52,33	229,92	207,77
3ª Vara - Salvador	74,3	230,33	215,25
4ª Vara - Salvador	145,86	281,91	271,89
5ª Vara - Salvador	129,6	330,77	309,69
6ª Vara - Salvador	147,52	335,2	319,25
7ª Vara - Salvador	73,03	245,37	231,87
8ª Vara - Salvador	156,79	325,92	310,83
9ª Vara - Salvador	118,37	253,99	240,69
10ª Vara - Salvador	128,7	274,7	254,5
11ª Vara - Salvador	82	173,64	164,98
12ª Vara - Salvador	175,23	380,05	363,11
13ª Vara - Salvador	84,47	233,45	219,07
14ª Vara - Salvador	105,88	332,15	310,83
15ª Vara - Salvador	96,98	292,49	272,8
16ª Vara - Salvador	92,27	243,17	229,51
17ª Vara - Salvador	71,34	303,46	282,51
18ª Vara - Salvador	117,24	310,4	292,73
19ª Vara - Salvador	91,82	304,69	287,73

Descrição da Vara	Rito Sumaríssimo	Exceto Rito Sumaríssimo	Total
20ª Vara - Salvador	145,13	403,23	380,09
21ª Vara - Salvador	169,04	327,41	313,42
22ª Vara - Salvador	104,52	357,77	336,98
23ª Vara - Salvador	106,41	297,93	282,16
24ª Vara - Salvador	112,89	351,73	331,46
25ª Vara - Salvador	195,53	405,97	391,84
26ª Vara - Salvador	176,63	368,67	354,75
27ª Vara - Salvador	53,43	207,74	193,69
28ª Vara - Salvador	145,07	260,51	252,57
29ª Vara - Salvador	59,38	237,89	223,94
30ª Vara - Salvador	155,63	319,26	298,27
31ª Vara - Salvador	199,94	383,2	364,43
32ª Vara - Salvador	169,56	379,71	365,6
33ª Vara - Salvador	179,78	328,96	314,64
34ª Vara - Salvador	126,51	283,65	272,87
35ª Vara - Salvador	176,42	406,81	384,63
36ª Vara - Salvador	128,55	334,1	316,19
37ª Vara - Salvador	77,59	265,68	250,04
38ª Vara - Salvador	99,52	271,55	257,83
39ª Vara - Salvador	119,75	366,61	347,41
1ª Vara - Santo Amaro	117,3	189,63	187,3
1ª Vara - Santo Antônio de Jesus	55	117,79	110,76
1ª Vara - Senhor do Bonfim	78,81	213,31	188,58
1ª Vara - Simões Filho	69,48	210,19	201,94
2ª Vara - Simões Filho	51,68	185,86	178,7
1ª Vara - Teixeira de Freitas	192,08	536,5	483,56
1ª Vara - Valença	71,54	182,86	163,43
1ª Vara - Vitória da Conquista	106,9	179,77	164,22
2ª Vara - Vitória da Conquista	120,63	268,16	229,81

## 6ª Região - PE

Tabela 6 - Prazo Médio do Ajuizamento da Ação até a Prolação da Sentença nas Varas do Trabalho da 6ª Região - PE - 1/1/2017 a 31/12/2017

Descrição da Vara	Rito Sumaríssimo	Exceto Rito Sumaríssimo	Total
1ª Vara - Araripina	44,18	98,89	84,9
1ª Vara - Barreiros	72,79	123,83	120,48
2ª Vara - Barreiros	43,1	101,46	97,55
1ª Vara - Belo Jardim	55,2	147,37	138,11
1ª Vara - Cabo de Santo Agostinho	239,43	491,08	426,74
2ª Vara - Cabo de Santo Agostinho	171,98	532,85	440,41
1ª Vara - Carpina	48,11	96,79	88,36
1ª Vara - Caruaru	81,51	289,53	250,57
2ª Vara - Caruaru	81,79	228,92	194,07
3ª Vara - Caruaru	80,74	169	145,78
1ª Vara - Catende	54,76	77,63	73,94
1ª Vara - Escada	59,84	209,98	158,59
1ª Vara - Garanhuns	58,51	162,93	116,6
1ª Vara - Goiana	109,84	236,46	214,01
2ª Vara - Goiana	81,24	132,81	124,6
3ª Vara - Goiana	90,31	143,57	136,89
1ª Vara - Igarassu	66,25	213,68	177,22
2ª Vara - Igarassu	76,72	162,4	141,37
1ª Vara - Ipojuca	253,02	649,32	560,38
2ª Vara - Ipojuca	126,63	510,32	433,32
3ª Vara - Ipojuca	167,82	507,91	441,48
1ª Vara - Jaboatão dos Guararapes	212,54	450,68	368,13
2ª Vara - Jaboatão dos Guararapes	191,22	476,82	376,12
3ª Vara - Jaboatão dos Guararapes	98,24	387,47	303,52
4ª Vara - Jaboatão dos Guararapes	68,5	349,3	258,41
5ª Vara - Jaboatão dos Guararapes	125,9	416,82	315,32
1ª Vara - Limoeiro	57,34	88,76	81,93
1ª Vara - Nazaré da Mata	52,79	111,11	104,89

Descrição da Vara	Rito Sumaríssimo	Exceto Rito Sumaríssimo	Total
2ª Vara - Nazaré da Mata	22,13	44,13	41,5
1ª Vara - Olinda	71,65	271,88	203,56
2ª Vara - Olinda	64,36	283,21	215,19
3ª Vara - Olinda	120,07	355,85	275,52
1ª Vara - Palmares	114,37	232,85	219,29
2ª Vara - Palmares	79,62	114,73	110,02
1ª Vara - Paulista	88,79	220,31	184,08
2ª Vara - Paulista	104,55	294,69	233,28
1ª Vara - Pesqueira	115,16	184,52	175,26
1ª Vara - Petrolina	57,37	99,58	91,63
2ª Vara - Petrolina	133,39	205,72	192,54
3ª Vara - Petrolina	51,29	108,16	96,17
1ª Vara - Recife	81,04	316,22	257,86
2ª Vara - Recife	125,1	368,37	310,95
3ª Vara - Recife	125,57	449,87	367,2
4ª Vara - Recife	104,27	334,19	280,99
5ª Vara - Recife	92,65	376,78	313,36
6ª Vara - Recife	172,25	384,36	324,27
7ª Vara - Recife	265,7	470	416,39
8ª Vara - Recife	182,71	342,76	302,7
9ª Vara - Recife	166,36	406,02	345,61
10ª Vara - Recife	202,26	475,74	403,79
11ª Vara - Recife	186,94	504,17	427,1
12ª Vara - Recife	158,99	475,35	400,86
13ª Vara - Recife	139,89	483,87	391,62
14ª Vara - Recife	344,77	523,64	473,9
15ª Vara - Recife	178,76	460,43	390,85
16ª Vara - Recife	188,08	540,18	452,16
17ª Vara - Recife	173,01	484,11	405,82
18ª Vara - Recife	285,19	483,61	440,58
19ª Vara - Recife	80,28	430,32	338,02

Descrição da Vara	Rito Sumaríssimo	Exceto Rito Sumaríssimo	Total
20ª Vara - Recife	104,41	556,97	439,23
21ª Vara - Recife	227,2	508,21	433,31
22ª Vara - Recife	81,51	380,7	313,12
23ª Vara - Recife	243,89	581,41	502,54
1ª Vara - Ribeirão	47,24	126,02	99,22
2ª Vara - Ribeirão	33,58	74,81	60,62
1ª Vara - Salgueiro	102,48	251,1	232,81
1ª Vara - São Lourenço da Mata	136,81	315,47	262,52
1ª Vara - Serra Talhada	145,12	199,51	195,87
1ª Vara - Timbaúba	62,65	154,52	139,18
1ª Vara - Vitória de Santo Antão	79,69	369,7	316,3



## 7ª Região - CE

Tabela 7 - Prazo Médio do Ajuizamento da Ação até a Prolação da Sentença nas Varas do Trabalho da 7ª Região - CE - 1/1/2017 a 31/12/2017

Descrição da Vara	Rito Sumaríssimo	Exceto Rito Sumaríssimo	Total
1ª Vara - Aracati	65,03	88,5	79,06
1ª Vara - Baturité	66,22	105,06	95,32
1ª Vara - Caucaia	116,1	295,99	177,73
2ª Vara - Caucaia	65,16	98,28	76,59
1ª Vara - Crateús	90,96	102,41	96,42
1ª Vara - Eusébio	103,86	158,78	125,26
1ª Vara - Fortaleza	126,35	227,52	170,62
2ª Vara - Fortaleza	136,76	263,14	195,59
3ª Vara - Fortaleza	85,92	217,74	144,49
4ª Vara - Fortaleza	180,33	264,58	214,16
5ª Vara - Fortaleza	165,34	312,41	229,92
6ª Vara - Fortaleza	81,62	160,12	117,92
7ª Vara - Fortaleza	162,43	255,01	202,66
8ª Vara - Fortaleza	137,41	201,39	167,13
9ª Vara - Fortaleza	154,79	274,15	206,75
10ª Vara - Fortaleza	147,48	219,5	179,13
11ª Vara - Fortaleza	155,6	257,38	201,72
12ª Vara - Fortaleza	127,57	266,19	187,59
13ª Vara - Fortaleza	109,16	208,37	152,35
14ª Vara - Fortaleza	167,01	268,26	209,96
15ª Vara - Fortaleza	150,35	238,91	190,74
16ª Vara - Fortaleza	56,72	170,81	107,37
17ª Vara - Fortaleza	132,91	226,4	172,68
18ª Vara - Fortaleza	87,53	136,04	109,11
1ª Vara - Iguatu	109,96	161,84	145,31
1ª Vara - Juazeiro do Norte	57,18	121,81	99,53
2ª Vara - Juazeiro do Norte	78,11	170,04	142,26
3ª Vara - Juazeiro do Norte	62,68	112,35	94,82

Descrição da Vara	Rito Sumaríssimo	Exceto Rito Sumaríssimo	Total
1ª Vara - Limoeiro do Norte	60,62	144,97	102,96
1ª Vara - Maracanaú	98,96	154,07	118,23
2ª Vara - Maracanaú	52,11	112,79	73,9
1ª Vara - Pacajus	110,79	217,9	163,82
1ª Vara - Quixadá	208,73	296,72	238,4
1ª Vara - São Gonçalo do Amarante	127,07	237,35	187,17
1ª Vara - Sobral	104,87	139,99	125,48
2ª Vara - Sobral	89,58	113,29	103,81
1ª Vara - Tianguá	105,17	192,94	165,03

## 8ª Região - PA e AP

Tabela 8 - Prazo Médio do Ajuizamento da Ação até a Prolação da Sentença nas Varas do Trabalho da 8ª Região - PA e AP - 1/1/2017 a 31/12/2017

Descrição da Vara	Rito Sumaríssimo	Exceto Rito Sumaríssimo	Total
1ª Vara - Abaetetuba	171,48	223,18	219,28
2ª Vara - Abaetetuba	232,58	226,63	226,85
1ª Vara - Altamira	180,9	214,82	203,91
1ª Vara - Ananindeua	158,84	187,25	174,65
2ª Vara - Ananindeua	123,14	157,56	143,27
3ª Vara - Ananindeua	82,09	109,38	98
4ª Vara - Ananindeua	85,87	124,29	107,93
1ª Vara - Belém	57,17	73,45	67,84
2ª Vara - Belém	110	167,15	145,33
3ª Vara - Belém	106,69	157,11	137,75
4ª Vara - Belém	141,44	179,45	163,64
5ª Vara - Belém	96,96	137,09	122,47
6ª Vara - Belém	54,89	94,06	79,15
7ª Vara - Belém	73,58	111,32	97,35
8ª Vara - Belém	52,86	72,77	65,09
9ª Vara - Belém	99,55	146,23	127,62
10ª Vara - Belém	135,5	167,47	155,08
11ª Vara - Belém	60,78	88,31	78,17
12ª Vara - Belém	42,17	63,4	55,38
13ª Vara - Belém	123,47	174,81	154,98
14ª Vara - Belém	97,53	162,25	136,22
15ª Vara - Belém	50,75	83,04	69,86
16ª Vara - Belém	72,81	100,98	90,47
17ª Vara - Belém	22,86	40,97	34,02
18ª Vara - Belém	95,21	159,73	136,5
19ª Vara - Belém	85,45	112,83	102,88
1ª Vara - Breves	64,38	85,15	79,2
1ª Vara - Capanema	134,85	172,8	158,91

Descrição da Vara	Rito Sumaríssimo	Exceto Rito Sumaríssimo	Total
1ª Vara - Castanhal	140,15	205,41	176,3
1ª Vara - Itaituba	157,63	157,45	157,47
1ª Vara - Laranjal do Jari	127,03	123,14	123,72
1ª Vara - Macapá	128,43	164,87	152,46
2ª Vara - Macapá	152,15	193,9	180,03
3ª Vara - Macapá	163,15	180,5	174,88
4ª Vara - Macapá	167,35	162,94	164,36
5ª Vara - Macapá	126,07	151,71	143,34
6ª Vara - Macapá	73,43	94,11	87,52
7ª Vara - Macapá	114,82	133,86	127,91
8ª Vara - Macapá	144,98	154,34	151,51
1ª Vara - Marabá	103,79	153,52	140,72
2ª Vara - Marabá	97,59	145,84	132,12
3ª Vara - Marabá	99,03	170,33	152,04
4ª Vara - Marabá	87,11	123,05	112,88
1ª Vara - Óbidos	60,52	73,73	71,33
1ª Vara - Paragominas	86,29	113,04	103,01
1ª Vara - Parauapebas	249,87	352,93	337,1
2ª Vara - Parauapebas	168,15	318,42	296,68
3ª Vara - Parauapebas	268,62	415,86	394,59
4ª Vara - Parauapebas	207,33	396,62	372,7
1ª Vara - Redenção	80,12	122,28	112,28
1ª Vara - Santa Isabel do Pará	370,34	374,96	374,39
1ª Vara - Santarém	116,39	198,11	158,97
2ª Vara - Santarém	48,26	85,89	68,15
1ª Vara - Tucuruí	178,31	249,93	238,76
1ª Vara - Xinguara	144,69	175,78	169,3

## 9ª Região - PR

Tabela 9 - Prazo Médio do Ajuizamento da Ação até a Prolação da Sentença nas Varas do Trabalho da 9ª Região - PR - 1/1/2017 a 31/12/2017

Descrição da Vara	Rito Sumaríssimo	Exceto Rito Sumaríssimo	Total
1ª Vara - Apucarana	74,12	183,94	171,19
2ª Vara - Apucarana	91,98	232,26	212,41
1ª Vara - Araongas	117,89	297,52	257,3
1ª Vara - Araucária	204,06	364,35	355,77
2ª Vara - Araucária	227,11	355,5	349,34
1ª Vara - Assis Chateaubriand	121,26	143,31	142,4
1ª Vara - Bandeirantes	79,37	97,76	97,3
1ª Vara - Cambé	90,26	254,29	239,54
1ª Vara - Campo Mourão	109,02	279,59	268,85
1ª Vara - Cascavel	122,85	175,16	171,47
2ª Vara - Cascavel	191,77	284,7	277,34
3ª Vara - Cascavel	118,67	224,18	216,92
4ª Vara - Cascavel	112,33	195,76	190,58
1ª Vara - Castro	96,58	174	169,35
1ª Vara - Cianorte	110,46	253,16	244,44
1ª Vara - Colombo	199,71	227,41	225,54
2ª Vara - Colombo	208,76	343,94	338,66
1ª Vara - Cornélio Procópio	119,07	293,7	285,24
2ª Vara - Cornélio Procópio	111,11	219,36	213,73
1ª Vara - Curitiba	165,09	269,05	264,38
2ª Vara - Curitiba	196,82	336,5	331
3ª Vara - Curitiba	229,49	485,94	472,86
4ª Vara - Curitiba	166,85	396,73	385,31
5ª Vara - Curitiba	200,96	418,63	406,98
6ª Vara - Curitiba	255,78	403,87	394,57
7ª Vara - Curitiba	161,35	325,82	318,82
8ª Vara - Curitiba	189,67	416,63	401,17
9ª Vara - Curitiba	160,96	339,8	330,68

Descrição da Vara	Rito Sumaríssimo	Exceto Rito Sumaríssimo	Total
10ª Vara - Curitiba	230,89	468,44	454,17
11ª Vara - Curitiba	137,06	431,96	417,16
12ª Vara - Curitiba	169,58	338,84	329,68
13ª Vara - Curitiba	210,98	314,04	309,44
14ª Vara - Curitiba	144,65	354,44	342,55
15ª Vara - Curitiba	129,86	411,14	398,15
16ª Vara - Curitiba	237,86	445,95	431,15
17ª Vara - Curitiba	150,93	323,62	315,28
18ª Vara - Curitiba	190,65	472,63	456,55
19ª Vara - Curitiba	148,55	283,56	276,81
20ª Vara - Curitiba	162,27	369,34	358,69
21ª Vara - Curitiba	189,4	432,55	422,18
22ª Vara - Curitiba	160,81	346,74	332,82
23ª Vara - Curitiba	216,13	414,61	404,25
1ª Vara - Dois Vizinhos	108,45	184,47	181,93
1ª Vara - Foz do Iguaçu	124,93	251,56	247,4
2ª Vara - Foz do Iguaçu	167,42	272,99	269,38
3ª Vara - Foz do Iguaçu	149,58	205,55	203,48
1ª Vara - Francisco Beltrão	75,09	105,56	103,94
2ª Vara - Francisco Beltrão	60,72	102,37	99,93
1ª Vara - Guarapuava	120,81	188,23	170,48
2ª Vara - Guarapuava	124,29	182,2	166,35
1ª Vara - Irati	117,12	166,17	162,2
1ª Vara - Ivaiporã	139,69	225,33	210,79
1ª Vara - Jacarezinho	109,62	224,38	219,62
1ª Vara - Jaguariaíva	91,85	141,53	138,07
1ª Vara - Laranjeiras do Sul	40,56	82,27	79,37
1ª Vara - Londrina	104,3	237,72	222,85
2ª Vara - Londrina	100,34	313,53	286,79
3ª Vara - Londrina	106,03	270,27	244,91
4ª Vara - Londrina	70,52	185,13	170,08

Descrição da Vara	Rito Sumaríssimo	Exceto Rito Sumaríssimo	Total
5ª Vara - Londrina	86,87	316,11	286,46
6ª Vara - Londrina	129,22	284,79	263,44
7ª Vara - Londrina	105,66	270,9	245,7
8ª Vara - Londrina	131	317,06	290,94
1ª Vara - Marechal Cândido Rondon	71,41	103,87	102,06
1ª Vara - Maringá	104,05	191,58	187,85
2ª Vara - Maringá	197,11	362,16	352,81
3ª Vara - Maringá	115,74	265,4	259,4
4ª Vara - Maringá	144,27	294,95	287,25
5ª Vara - Maringá	188,38	324,06	316,51
1ª Vara - Nova Esperança	164,19	280,57	276,36
1ª Vara - Palmas	117,51	177,69	163,67
1ª Vara - Paranaguá	111,23	279,04	272,99
2ª Vara - Paranaguá	111,04	292,54	283,39
3ª Vara - Paranaguá	158,79	358,07	348,8
1ª Vara - Paranaíba	165,26	314,48	291,88
1ª Vara - Pato Branco	105,05	167,94	161,16
2ª Vara - Pato Branco	132,97	212,41	203,03
1ª Vara - Pinhais	192,23	333,39	321,94
1ª Vara - Ponta Grossa	86,93	144,12	140,97
2ª Vara - Ponta Grossa	104,85	204,94	200,48
3ª Vara - Ponta Grossa	63,74	167,95	163,86
4ª Vara - Ponta Grossa	201,72	230,25	228,81
1ª Vara - Porecatu	64,21	126,38	125,71
1ª Vara - Rolândia	206,42	332,49	298,2
1ª Vara - Santo Antônio da Platina	155,85	168,15	167,51
1ª Vara - São José dos Pinhais	214,08	435,49	428,45
2ª Vara - São José dos Pinhais	174,52	462,34	452,03
3ª Vara - São José dos Pinhais	187,09	370,28	361,69
4ª Vara - São José dos Pinhais	157,9	415,53	398,6
5ª Vara - São José dos Pinhais	151,45	331,75	324,02

Descrição da Vara	Rito Sumaríssimo	Exceto Rito Sumaríssimo	Total
1ª Vara - Telêmaco Borba	107,35	181,67	170,87
1ª Vara - Toledo	112,59	162,66	161,65
2ª Vara - Toledo	130,3	192,24	189,86
1ª Vara - Umuarama	128,56	255,34	243,36
2ª Vara - Umuarama	140,28	209,19	200,9
1ª Vara - União da Vitória	122,04	182,87	177,16
1ª Vara - Wenceslau Braz	71,25	162,89	154,74



## 10ª Região - DF e TO

Tabela 10 - Prazo Médio do Ajuizamento da Ação até a Prolação da Sentença nas Varas do Trabalho da 10ª Região - DF e TO - 1/1/2017 a 31/12/2017

Descrição da Vara	Rito Sumaríssimo	Exceto Rito Sumaríssimo	Total
1ª Vara - Araguaína	80,29	144,28	121,96
2ª Vara - Araguaína	101,93	124,92	116,36
1ª Vara - Brasília	206,14	276,52	260,09
2ª Vara - Brasília	88,21	185,38	161,57
3ª Vara - Brasília	147,72	206,17	192,61
4ª Vara - Brasília	85,41	182,29	159,65
5ª Vara - Brasília	229,47	358,44	328,37
6ª Vara - Brasília	124,62	216,79	196,08
7ª Vara - Brasília	193,38	292,83	268,75
8ª Vara - Brasília	142,01	224,13	209,46
9ª Vara - Brasília	148,98	219,67	202,54
10ª Vara - Brasília	221,24	324,65	300,59
11ª Vara - Brasília	117,47	196,68	178,18
12ª Vara - Brasília	221,68	331,09	302,55
13ª Vara - Brasília	173,05	231,99	217,24
14ª Vara - Brasília	143,09	198,33	184,54
15ª Vara - Brasília	167,56	275,79	251,46
16ª Vara - Brasília	211,41	312,85	288,45
17ª Vara - Brasília	159,56	239,86	220,35
18ª Vara - Brasília	130,81	234,46	206,77
19ª Vara - Brasília	231,91	319,96	297,44
20ª Vara - Brasília	236,72	330,36	309,51
21ª Vara - Brasília	174,83	246,43	226,92
22ª Vara - Brasília	205,82	299,72	277,84
1ª Vara - Dianópolis	51,61	98,71	80,4
1ª Vara - Gama	80,71	135,71	114,3
1ª Vara - Guaraí	62,65	72,09	69,2
1ª Vara - Gurupi	125,59	193,73	182,07

Descrição da Vara	Rito Sumaríssimo	Exceto Rito Sumaríssimo	Total
1ª Vara - Palmas	121,05	156,78	144,77
2ª Vara - Palmas	31,02	48,84	41,73
1ª Vara - Taguatinga	128,54	200,35	178,62
2ª Vara - Taguatinga	184,95	268,22	243,39
3ª Vara - Taguatinga	97,23	147,83	131,92
4ª Vara - Taguatinga	98,32	148,25	133,03
5ª Vara - Taguatinga	84,34	154,35	132,78

## 11ª Região - AM e RR

Tabela 11 - Prazo Médio do Ajuizamento da Ação até a Prolação da Sentença nas Varas do Trabalho da 11ª Região - AM e RR - 1/1/2017 a 31/12/2017

Descrição da Vara	Rito Sumaríssimo	Exceto Rito Sumaríssimo	Total
1ª Vara - Boa Vista	80,62	77,18	78,53
2ª Vara - Boa Vista	78,38	90,34	85,73
3ª Vara - Boa Vista	90,2	131,94	114,85
1ª Vara - Coari	156,87	172,7	164,31
1ª Vara - Eirunepé	94,24	258,52	194,39
1ª Vara - Humaitá	56,12	94,98	81,69
1ª Vara - Itacoatiara	147,08	147,43	147,28
1ª Vara - Lábrea	194,18	187,78	189,22
1ª Vara - Manacapuru	198,45	247,83	225,01
1ª Vara - Manaus	168,38	229,49	205,07
2ª Vara - Manaus	121,45	216,88	184,1
3ª Vara - Manaus	207,22	309,76	271,56
4ª Vara - Manaus	120	197,02	169,2
5ª Vara - Manaus	184,62	322,67	275,97
6ª Vara - Manaus	51,26	122,31	97,54
7ª Vara - Manaus	51,92	117,6	93,79
8ª Vara - Manaus	180,69	236,39	214,98
9ª Vara - Manaus	237,82	328,39	293,75
10ª Vara - Manaus	176,04	246,58	219,76
11ª Vara - Manaus	33,02	62,35	53,26
12ª Vara - Manaus	189,68	303,8	256,38
13ª Vara - Manaus	101,8	156,82	137,54
14ª Vara - Manaus	118,74	207,77	178,12
15ª Vara - Manaus	48,26	108,72	83,66
16ª Vara - Manaus	108,9	217,3	175,47
17ª Vara - Manaus	114,96	235,84	190,77
18ª Vara - Manaus	69,52	146,55	120,98
19ª Vara - Manaus	78,06	167,85	135,72

Descrição da Vara	Rito Sumaríssimo	Exceto Rito Sumaríssimo	Total
1ª Vara - Parintins	277,46	323,26	299,96
1ª Vara - Presidente Figueiredo	138,21	144,79	143,05
1ª Vara - Tabatinga	112,56	110,52	110,94
1ª Vara - Tefé	62,57	78,43	73,72

## 12ª Região - SC

Tabela 12 - Prazo Médio do Ajuizamento da Ação até a Prolação da Sentença nas Varas do Trabalho da 12ª Região - SC - 1/1/2017 a 31/12/2017

Descrição da Vara	Rito Sumaríssimo	Exceto Rito Sumaríssimo	Total
1ª Vara - Araranguá	81,78	222,46	211,23
1ª Vara - Balneário Camboriú	160,55	286,21	241,07
2ª Vara - Balneário Camboriú	240,09	365,47	319,9
1ª Vara - Blumenau	222,71	311,5	305,98
2ª Vara - Blumenau	109,99	307,05	293,27
3ª Vara - Blumenau	157,78	318,43	306,46
4ª Vara - Blumenau	196,24	346,82	335,01
1ª Vara - Brusque	96,83	261,81	235,96
2ª Vara - Brusque	61,04	150,16	135,75
1ª Vara - Caçador	129	362,17	356,42
1ª Vara - Canoinhas	51,7	70,92	69,04
1ª Vara - Chapecó	108,1	213,58	210,76
2ª Vara - Chapecó	44,26	152,15	148
3ª Vara - Chapecó	75,2	129,78	127,78
4ª Vara - Chapecó	99,86	253,66	247,57
1ª Vara - Concórdia	108,18	301,99	296,08
1ª Vara - Criciúma	154,17	318,42	306,26
2ª Vara - Criciúma	134,81	337,81	324,35
3ª Vara - Criciúma	237,42	405,63	390,77
4ª Vara - Criciúma	115,69	373,44	352,37
1ª Vara - Curitibaanos	25,33	174,75	174,02
1ª Vara - Florianópolis	92,43	251,51	236,75
2ª Vara - Florianópolis	33,81	124,59	101,73
3ª Vara - Florianópolis	113,06	197,07	189,82
4ª Vara - Florianópolis	80,14	207,55	195,23
5ª Vara - Florianópolis	167,57	299,36	285,92
6ª Vara - Florianópolis	127,45	300,41	279,94
7ª Vara - Florianópolis	129,73	280,82	260,62

Descrição da Vara	Rito Sumaríssimo	Exceto Rito Sumaríssimo	Total
1ª Vara - Fraiburgo	26,94	134,22	124,22
1ª Vara - Imbituba	149,99	199,29	195,57
1ª Vara - Indaial	93,96	185,42	183,78
1ª Vara - Itajaí	107,74	204,21	169,76
2ª Vara - Itajaí	81,34	129,68	112,06
3ª Vara - Itajaí	82,16	168,28	138,62
1ª Vara - Jaraguá do Sul	115,85	557,44	538,04
2ª Vara - Jaraguá do Sul	172,76	438,64	427,21
1ª Vara - Joaçaba	85,15	159,09	154,42
1ª Vara - Joinville	299,93	538,95	516,87
2ª Vara - Joinville	140,2	344,3	323,2
3ª Vara - Joinville	102,09	381,03	348,98
4ª Vara - Joinville	97,05	469,6	419,67
5ª Vara - Joinville	166,49	418,39	389,16
1ª Vara - Lages	62,8	122,19	119,32
2ª Vara - Lages	95,7	160,82	159,72
3ª Vara - Lages	49,13	139,99	135,18
1ª Vara - Mafra	63,63	147,41	143,06
1ª Vara - Navegantes	155,68	324,93	267,34
1ª Vara - Palhoça	231,6	381,29	357,29
1ª Vara - Rio do Sul	64,4	128,3	124,2
2ª Vara - Rio do Sul	67,45	102,35	99,59
1ª Vara - São Bento do Sul	34,15	89,65	80,15
1ª Vara - São José	81,05	178,46	164,06
2ª Vara - São José	176,53	312,35	293,88
3ª Vara - São José	188,77	374,73	348,66
1ª Vara - São Miguel do Oeste	70,29	177,91	172,8
1ª Vara - Timbó	74,02	172,78	163,11
1ª Vara - Tubarão	79,25	141,6	134,01
2ª Vara - Tubarão	133,36	204,41	188,27
1ª Vara - Videira	19	57,48	57,47

Descrição da Vara	Rito Sumaríssimo	Exceto Rito Sumaríssimo	Total
1ª Vara - Xanxerê	132	325,61	316,72

## 13ª Região - PB

Tabela 13 - Prazo Médio do Ajuizamento da Ação até a Prolação da Sentença nas Varas do Trabalho da 13ª Região - PB - 1/1/2017 a 31/12/2017

Descrição da Vara	Rito Sumaríssimo	Exceto Rito Sumaríssimo	Total
1ª Vara - Areia	73,27	99,45	95,53
1ª Vara - Cajazeiras	138	163,13	156,1
1ª Vara - Campina Grande	41,16	73,44	67,58
2ª Vara - Campina Grande	52,04	75,28	71,39
3ª Vara - Campina Grande	74,54	129,73	120
4ª Vara - Campina Grande	48,77	88	80,51
5ª Vara - Campina Grande	39,4	79,82	72,28
6ª Vara - Campina Grande	35,98	41,75	40,49
1ª Vara - Catolé do Rocha	64,73	107,17	103,32
1ª Vara - Guarabira	128,29	253,59	229,08
1ª Vara - Itabaiana	33,09	71,78	58
1ª Vara - Itaporanga	95,68	125,77	113,87
1ª Vara - João Pessoa	52,55	153,39	123,14
2ª Vara - João Pessoa	90,72	248,1	208,23
3ª Vara - João Pessoa	73,74	230,4	189,51
4ª Vara - João Pessoa	58,78	245,74	200,81
5ª Vara - João Pessoa	74,61	173,01	148,84
6ª Vara - João Pessoa	70,7	200,47	166,58
7ª Vara - João Pessoa	78,92	268,91	225,2
8ª Vara - João Pessoa	95,61	243,25	204,95
9ª Vara - João Pessoa	86,01	208,96	172,88
1ª Vara - Mamanguape	52,74	106,58	95,52
1ª Vara - Patos	108,77	204,27	177,23
1ª Vara - Picuí	138,81	136,91	137,33
1ª Vara - Santa Rita	65,71	149,61	120,64
2ª Vara - Santa Rita		135	135
1ª Vara - Sousa	57,45	60,19	59,36





## 14ª Região - RO e AC

Tabela 14 - Prazo Médio do Ajuizamento da Ação até a Prolação da Sentença nas Varas do Trabalho da 14ª Região - RO e AC - 1/1/2017 a 31/12/2017

Descrição da Vara	Rito Sumaríssimo	Exceto Rito Sumaríssimo	Total
1ª Vara - Ariquemes	28,19	77,76	56,58
2ª Vara - Ariquemes	37,81	70,41	55,39
1ª Vara - Burity	19,18	28,61	24,99
1ª Vara - Cacoal	51,25	181,87	170,71
1ª Vara - Colorado do Oeste	15,63	45,88	37,64
1ª Vara - Cruzeiro do Sul	79,71	172,36	143,55
1ª Vara - Epitaciolândia	60,24	93,3	87,95
1ª Vara - Feijó	50,09	73,96	71,2
1ª Vara - Guajará-Mirim	33,46	99,76	70,79
1ª Vara - Jaru	50,76	94,38	80,83
1ª Vara - Ji-Paraná	38,58	62,71	60,64
2ª Vara - Ji-Paraná	48,26	106,15	101,13
1ª Vara - Machadinho D'Oeste	25,41	62,82	45,93
1ª Vara - Ouro Preto do Oeste	40,76	76,54	60,55
1ª Vara - Pimenta Bueno	52,05	82,41	72,97
1ª Vara - Plácido de Castro	59,93	103,85	99,56
1ª Vara - Porto Velho	68,33	194,07	154,96
2ª Vara - Porto Velho	99,06	176,79	153,06
3ª Vara - Porto Velho	90,51	133,53	120,49
4ª Vara - Porto Velho	80,23	158,01	136,23
5ª Vara - Porto Velho	74,61	154,13	134,09
6ª Vara - Porto Velho	74	201,54	162,79
7ª Vara - Porto Velho	55,28	102,12	87,43
8ª Vara - Porto Velho	85,51	216,87	179,65
1ª Vara - Rio Branco	60	189,31	144,33
2ª Vara - Rio Branco	43,63	104,52	84,28
3ª Vara - Rio Branco	65,9	125,39	107,78
4ª Vara - Rio Branco	55,29	117,58	96,36

Descrição da Vara	Rito Sumaríssimo	Exceto Rito Sumaríssimo	Total
1ª Vara - Rolim de Moura	94,37	151,23	131,3
1ª Vara - São Miguel do Guaporé	38,59	57,96	52,42
1ª Vara - Sena Madureira	68,18	108,01	99,12
1ª Vara - Vilhena	75,6	192,4	145,32

## 15ª Região - Campinas/SP

Tabela 15 - Prazo Médio do Ajuizamento da Ação até a Prolação da Sentença nas Varas do Trabalho da 15ª Região - Campinas/SP - 1/1/2017 a 31/12/2017

Descrição da Vara	Rito Sumaríssimo	Exceto Rito Sumaríssimo	Total
1ª Vara - Adamantina	236,35	383,64	372,83
1ª Vara - Americana	205,8	332,75	294,63
2ª Vara - Americana	177,9	302,84	264,15
1ª Vara - Amparo	185,66	321,21	295,06
1ª Vara - Andradina	421,96	547	531,88
1ª Vara - Aparecida	81,05	194,78	159,71
1ª Vara - Araçatuba	72,87	144,32	125,08
2ª Vara - Araçatuba	218,25	384,2	337,56
3ª Vara - Araçatuba	212,2	390,8	337,15
1ª Vara - Araraquara	228,57	349,9	322,11
2ª Vara - Araraquara	220,53	303,75	285,31
3ª Vara - Araraquara	147,48	296,8	267,02
1ª Vara - Araras	166,05	343,63	301,82
1ª Vara - Assis	150,65	442,72	386,32
2ª Vara - Assis	189,88	460,98	411,19
1ª Vara - Atibaia	320,63	658	531,31
1ª Vara - Avaré	122,27	203,75	183,76
1ª Vara - Barretos	329,54	550,38	504,51
1ª Vara - Batatais	135,81	184,98	172,62
1ª Vara - Bauru	168,55	320,43	282,89
2ª Vara - Bauru	106,92	231,71	202,48
3ª Vara - Bauru	107,75	354,35	290,11
4ª Vara - Bauru	256,34	359,99	335,52
1ª Vara - Bebedouro	344,02	554,96	542,2
1ª Vara - Birigui	203,58	302,73	260,79
1ª Vara - Botucatu	174,5	382,27	329,07
1ª Vara - Bragança Paulista	192,38	290,77	260,54
1ª Vara - Caçapava	174,86	425,62	357,68

Descrição da Vara	Rito Sumaríssimo	Exceto Rito Sumaríssimo	Total
1ª Vara - Cajuru	165,27	202,42	194,37
1ª Vara - Campinas	312,25	386,77	368,97
2ª Vara - Campinas	181,09	359,16	321,33
3ª Vara - Campinas	225,38	401,18	370,57
4ª Vara - Campinas	330,66	479,46	448,33
5ª Vara - Campinas	203,3	367,29	336,85
6ª Vara - Campinas	186,04	360,23	324,48
7ª Vara - Campinas	270,15	510,49	463,2
8ª Vara - Campinas	306,31	461,72	429,15
9ª Vara - Campinas	192,85	433,36	392,39
10ª Vara - Campinas	206,25	399,3	361,95
11ª Vara - Campinas	155,26	350,27	311,5
12ª Vara - Campinas	235,21	308,46	291,37
1ª Vara - Campo Limpo Paulista	251,02	346,98	323,69
1ª Vara - Capão Bonito	54,8	137,36	119,54
1ª Vara - Capivari	141,37	238,64	219,19
1ª Vara - Caraguatatuba	224,11	419,57	365
1ª Vara - Catanduva	197	396,72	337,97
2ª Vara - Catanduva	172,23	321,26	289,48
1ª Vara - Cravinhos	115,53	143,4	139,12
1ª Vara - Cruzeiro	160,09	175,59	173,2
1ª Vara - Dracena	160,88	212,72	201,7
1ª Vara - Fernandópolis	41	82,88	72,34
1ª Vara - Franca	341,43	317,17	321,61
2ª Vara - Franca	322,87	246,17	259,38
1ª Vara - Garça	68	125,19	93,8
1ª Vara - Guaratinguetá	152,3	258,95	229,56
1ª Vara - Hortolândia	363,25	606,11	547,82
1ª Vara - Indaiatuba	271,5	458,14	390,18
1ª Vara - Itanhaém	343,16	512,33	498,55
1ª Vara - Itapetininga	281,16	482,77	438,23

Prazo Médio nas Varas do Trabalho em 2017

Descrição da Vara	Rito Sumaríssimo	Exceto Rito Sumaríssimo	Total
1ª Vara - Itapeva	101,87	184,37	151,81
1ª Vara - Itapira	162,34	351,97	273,65
1ª Vara - Itápolis	257,73	491,27	423,35
1ª Vara - Itararé	84,12	128,88	119,82
1ª Vara - Itatiba	192,74	357,85	271,83
1ª Vara - Itu	293,73	380,91	347,86
1ª Vara - Ituverava	161,66	251,29	240,11
1ª Vara - Jaboticabal	239,94	584,89	562,1
2ª Vara - Jaboticabal	291,9	575,07	564,88
1ª Vara - Jacareí	185,86	387,31	310,67
2ª Vara - Jacareí	118,62	301,03	227,36
1ª Vara - Jales	130,34	320,29	280,68
1ª Vara - Jaú	183,73	252,84	239,56
2ª Vara - Jaú	182,16	274,33	253,82
1ª Vara - José Bonifácio	136,13	325,12	270,06
1ª Vara - Jundiaí	277,57	466,88	410,27
2ª Vara - Jundiaí	473,54	743,46	666,05
3ª Vara - Jundiaí	535,13	727,53	674,49
4ª Vara - Jundiaí	351,62	534,91	482,34
1ª Vara - Leme	138,24	254,94	245,61
1ª Vara - Lençóis Paulista	76,98	217,59	207,23
2ª Vara - Lençóis Paulista	81,29	178,72	168,99
1ª Vara - Limeira	258,82	438,47	393,12
2ª Vara - Limeira	176,56	257,04	236,01
1ª Vara - Lins	331,26	472,59	459,77
1ª Vara - Lorena	111,95	199,3	175,85
1ª Vara - Marília	188,36	358,52	292,35
2ª Vara - Marília	270,82	428,4	365,18
1ª Vara - Matão	188,94	350,32	319
1ª Vara - Mococa	130,18	159,27	151,66
1ª Vara - Mogi Guaçu	418,96	720,6	636,42

Descrição da Vara	Rito Sumaríssimo	Exceto Rito Sumaríssimo	Total
1ª Vara - Moji-Mirim	128,21	290,9	247,27
1ª Vara - Olímpia	189,38	340	323,98
1ª Vara - Orlandia	122,81	174,4	165,06
1ª Vara - Ourinhos	134,36	273,81	240,48
1ª Vara - Paulínia	311,08	437,65	410,41
2ª Vara - Paulínia	241,05	333,04	315,19
1ª Vara - Pederneiras	85,83	183,81	162,34
1ª Vara - Penápolis	126,5	217,55	199,35
1ª Vara - Piedade	119,48	240,46	188,89
1ª Vara - Pindamonhangaba	183,59	364,93	324,29
1ª Vara - Piracicaba	258,86	469,16	419,07
2ª Vara - Piracicaba	219,97	368,43	339,57
3ª Vara - Piracicaba	213,36	340,79	312,79
1ª Vara - Pirassununga	193,77	235,2	229,83
1ª Vara - Porto Ferreira	113,92	307,13	237,64
1ª Vara - Presidente Prudente	136,85	284,56	254,25
2ª Vara - Presidente Prudente	136,91	273,23	246,54
1ª Vara - Presidente Venceslau	176,61	341,65	310,89
1ª Vara - Rancharia	61,95	168,64	161,38
1ª Vara - Registro	213,89	320,55	308,01
1ª Vara - Ribeirão Preto	171,5	378,52	325,26
2ª Vara - Ribeirão Preto	248,32	509,55	447,95
3ª Vara - Ribeirão Preto	147,71	236,6	216,57
4ª Vara - Ribeirão Preto	351,31	595,1	535,19
5ª Vara - Ribeirão Preto	219,33	425,24	382,67
6ª Vara - Ribeirão Preto	199,2	440,45	397,7
1ª Vara - Rio Claro	275,37	401,8	368,51
1ª Vara - Salto	172,1	265,13	233,11
1ª Vara - Santa Bárbara d'Oeste	205,41	297,08	268,12
1ª Vara - Santa Cruz do Rio Pardo	78,58	169,85	157,01
1ª Vara - São Carlos	421,36	617,48	587,8

Descrição da Vara	Rito Sumaríssimo	Exceto Rito Sumaríssimo	Total
2ª Vara - São Carlos	169,28	302,59	278,26
1ª Vara - São João da Boa Vista	169,44	294,33	268,33
1ª Vara - São Joaquim da Barra	108,33	179,81	171,92
1ª Vara - São José do Rio Pardo	86,55	173,87	157,77
1ª Vara - São José do Rio Preto	188,25	401,55	332,18
2ª Vara - São José do Rio Preto	132,2	373,83	289,77
3ª Vara - São José do Rio Preto	157,63	453,21	338,77
4ª Vara - São José do Rio Preto	224,03	468,95	381,31
1ª Vara - São José dos Campos	98,5	321,89	248,18
2ª Vara - São José dos Campos	223,52	449,64	380,01
3ª Vara - São José dos Campos	302,29	518,3	458,95
4ª Vara - São José dos Campos	322,95	533,6	474,01
5ª Vara - São José dos Campos	150,3	352,24	293,01
1ª Vara - São Roque	394,51	640,56	568,3
1ª Vara - São Sebastião	208,51	302,49	295,55
1ª Vara - Sertãozinho	197,4	452,05	425,56
2ª Vara - Sertãozinho	301,45	552,79	527,67
1ª Vara - Sorocaba	267,82	519,92	453,22
2ª Vara - Sorocaba	197,91	508,46	408,92
3ª Vara - Sorocaba	459,89	672,07	610,77
4ª Vara - Sorocaba	505,94	712,62	637,72
1ª Vara - Sumaré	258,1	626,69	531,51
1ª Vara - Tanabi	84,04	190,55	161,16
1ª Vara - Taquaritinga	38,85	173,62	148,92
1ª Vara - Tatuí	343,46	471,37	427,88
1ª Vara - Taubaté	287,46	511,13	442,68
2ª Vara - Taubaté	314,32	512,65	455,19
1ª Vara - Teodoro Sampaio	140,65	337,36	315,51
1ª Vara - Tietê	293,42	437,37	391,73
1ª Vara - Tupã	97,1	148,36	133,31
1ª Vara - Ubatuba	96,06	176,54	158,3



Descrição da Vara	Rito Sumaríssimo	Exceto Rito Sumaríssimo	Total
1ª Vara - Votuporanga	119,78	272,35	229,03

## 16ª Região - MA

Tabela 16 - Prazo Médio do Ajuizamento da Ação até a Prolação da Sentença nas Varas do Trabalho da 16ª Região - MA - 1/1/2017 a 31/12/2017

Descrição da Vara	Rito Sumaríssimo	Exceto Rito Sumaríssimo	Total
1ª Vara - Açailândia	119,85	153,66	140,79
1ª Vara - Bacabal	216,76	222,42	220,5
1ª Vara - Balsas	136,88	228,45	184,53
1ª Vara - Barra do Corda	67,15	144,81	121,83
1ª Vara - Barreirinhas	113	141,45	135,64
1ª Vara - Caxias	126,3	137,55	133,97
1ª Vara - Chapadinha	113,55	163,93	156,3
1ª Vara - Estreito	83,11	140,8	113,52
1ª Vara - Imperatriz	257,4	267,35	265,94
2ª Vara - Imperatriz	255,62	208,29	214,54
1ª Vara - Pedreiras	82,66	103,95	94,99
1ª Vara - Pinheiro	310,08	419,67	383,07
1ª Vara - Presidente Dutra	96,12	104,15	101,54
1ª Vara - Santa Inês	131,91	352,2	288,32
1ª Vara - São João dos Patos	135,66	178,48	165,31
1ª Vara - São Luís	147,6	222,97	190,12
2ª Vara - São Luís	142,93	214,05	185,9
3ª Vara - São Luís	199,6	265,8	235,78
4ª Vara - São Luís	204,58	281,3	249,22
5ª Vara - São Luís	264,22	349,76	312,13
6ª Vara - São Luís	200,53	272,72	241,34
7ª Vara - São Luís	187,75	233,31	211,86
1ª Vara - Timon	134,9	168,37	153,24

## 17ª Região - ES

Tabela 17 - Prazo Médio do Ajuizamento da Ação até a Prolação da Sentença nas Varas do Trabalho da 17ª Região - ES - 1/1/2017 a 31/12/2017

Descrição da Vara	Rito Sumaríssimo	Exceto Rito Sumaríssimo	Total
1ª Vara - Aracruz	146,13	216,07	204,16
1ª Vara - Cachoeiro de Itapemirim	146,01	239,77	204,01
2ª Vara - Cachoeiro de Itapemirim	138,34	255,17	215,67
1ª Vara - Colatina	241,16	270,57	262,18
1ª Vara - Guarapari	75,38	130,23	115,97
2ª Vara - Guarapari	167,74	206,04	195,22
1ª Vara - Linhares	269,94	379,72	348,85
1ª Vara - Nova Venécia	92,22	176,95	149,68
1ª Vara - São Mateus	190,39	246,18	231,66
1ª Vara - Venda Nova do Imigrante	146,34	171,09	164,14
1ª Vara - Vitória	134,54	325,79	286,31
2ª Vara - Vitória	222,08	321,53	298,45
3ª Vara - Vitória	168,15	275,27	252,91
4ª Vara - Vitória	173,32	267,65	247,4
5ª Vara - Vitória	145,57	244,34	222,16
6ª Vara - Vitória	128,46	250,71	228,04
7ª Vara - Vitória	175,57	297,67	271,33
8ª Vara - Vitória	243,42	385,72	348,2
9ª Vara - Vitória	144,32	292,87	257,86
10ª Vara - Vitória	94,81	220,1	193,62
11ª Vara - Vitória	189,7	236,34	224,95
12ª Vara - Vitória	156,28	353,65	310,31
13ª Vara - Vitória	202,72	365,4	332,25
14ª Vara - Vitória	131,33	190,14	176,7

## 18ª Região - GO

Tabela 18 - Prazo Médio do Ajuizamento da Ação até a Prolação da Sentença nas Varas do Trabalho da 18ª Região - GO - 1/1/2017 a 31/12/2017

Descrição da Vara	Rito Sumaríssimo	Exceto Rito Sumaríssimo	Total
1ª Vara - Anápolis	61,99	200,32	140,56
2ª Vara - Anápolis	106,96	125,91	122,08
3ª Vara - Anápolis	48,95	166,51	116,88
4ª Vara - Anápolis	71,77	194,85	145,08
1ª Vara - Aparecida de Goiânia	55,73	223,25	147,88
2ª Vara - Aparecida de Goiânia	61,23	310,08	195,25
3ª Vara - Aparecida de Goiânia	55,93	210,94	143,46
1ª Vara - Caldas Novas	86,78	198,21	151,12
1ª Vara - Catalão	58,36	176,28	117,04
1ª Vara - Ceres	56,11	128,15	81,4
1ª Vara - Formosa	138,8	184,38	169,16
1ª Vara - Goianésia	59	118,63	88,93
1ª Vara - Goiânia	128,84	231,4	187,22
2ª Vara - Goiânia	63,44	332,93	215,12
3ª Vara - Goiânia	190,37	331,58	270,96
4ª Vara - Goiânia	98,28	251,71	185,74
5ª Vara - Goiânia	56,27	206,1	148
6ª Vara - Goiânia	46,23	187,81	128,37
7ª Vara - Goiânia	96,86	348	247,98
8ª Vara - Goiânia	80,99	183,1	141,88
9ª Vara - Goiânia	83	283,45	209,18
10ª Vara - Goiânia	76,47	230,44	168,66
11ª Vara - Goiânia	86,52	242,37	175,69
12ª Vara - Goiânia	69,45	283,46	196,73
13ª Vara - Goiânia	32,32	83,34	60,9
14ª Vara - Goiânia	54,37	195,49	139,86
15ª Vara - Goiânia	78,93	148,24	119,5
16ª Vara - Goiânia	59,65	145,73	110,9

Descrição da Vara	Rito Sumaríssimo	Exceto Rito Sumaríssimo	Total
17ª Vara - Goiânia	76,3	280,67	201,1
18ª Vara - Goiânia	68,62	179,11	133,16
1ª Vara - Goiás	62,96	103,16	88,97
1ª Vara - Goiatuba	75,93	107,44	90,67
1ª Vara - Inhumas	56,38	114,15	100,25
1ª Vara - Itumbiara	62,84	122,96	95,67
2ª Vara - Itumbiara	56,63	168,95	115,95
1ª Vara - Jataí	71,25	211,54	138,31
1ª Vara - Luziânia	70,76	201,72	127,78
1ª Vara - Mineiros	100,89	259,42	231,17
1ª Vara - Pires do Rio	50,92	95,07	81,65
1ª Vara - Posse	65,25	74,28	70,55
1ª Vara - Quirinópolis	56,35	112,65	99,64
1ª Vara - Rio Verde	91,56	218,25	186,03
2ª Vara - Rio Verde	65,43	280,08	224,71
3ª Vara - Rio Verde	90,54	200	169,39
4ª Vara - Rio Verde	27,83	54,02	45,54
1ª Vara - São Luís de Montes Belos	61,08	139,37	107,11
1ª Vara - Uruaçu	77,67	248,65	190,11
1ª Vara - Valparaíso de Goiás	43,09	114,17	81,49

## 19ª Região - AL

Tabela 19 - Prazo Médio do Ajuizamento da Ação até a Prolação da Sentença nas Varas do Trabalho da 19ª Região - AL - 1/1/2017 a 31/12/2017

Descrição da Vara	Rito Sumaríssimo	Exceto Rito Sumaríssimo	Total
1ª Vara - Arapiraca	141,2	167,14	158,76
1ª Vara - Atalaia	63,69	87,76	81,77
1ª Vara - Coruripe	55,34	95,33	86,22
1ª Vara - Maceió	92,87	201,02	164,69
2ª Vara - Maceió	54,4	119,28	96,89
3ª Vara - Maceió	39,51	82,05	69,5
4ª Vara - Maceió	93,5	271,51	206,56
5ª Vara - Maceió	107,28	235,76	187,08
6ª Vara - Maceió	87,06	195,09	157,26
7ª Vara - Maceió	98,26	267,63	211,29
8ª Vara - Maceió	116	288,09	230,4
9ª Vara - Maceió	93,28	213,63	173,68
10ª Vara - Maceió	139,97	342,04	283,72
1ª Vara - Palmeira dos Índios	54,32	67,87	62,47
1ª Vara - Penedo	85,46	128,13	123,99
1ª Vara - Porto Calvo	42,03	64,12	60,02
1ª Vara - Santana do Ipanema	130,17	157,04	154,37
1ª Vara - São Luís do Quitunde	21,99	58,61	54,77
1ª Vara - São Miguel dos Campos	111,19	179,53	171,25
2ª Vara - São Miguel dos Campos	87,33	156,76	146,84
1ª Vara - União dos Palmares	56,96	76,29	72,86
2ª Vara - União dos Palmares	43,64	60,74	58,43

## 20ª Região - SE

Tabela 20 - Prazo Médio do Ajuizamento da Ação até a Prolação da Sentença nas Varas do Trabalho da 20ª Região - SE - 1/1/2017 a 31/12/2017

Descrição da Vara	Rito Sumaríssimo	Exceto Rito Sumaríssimo	Total
1ª Vara - Aracaju	113,71	310,83	235,49
2ª Vara - Aracaju	162,59	319,56	268,78
3ª Vara - Aracaju	202,24	373,78	319,13
4ª Vara - Aracaju	153,79	303,27	253,5
5ª Vara - Aracaju	134,75	318,67	252,71
6ª Vara - Aracaju	131,23	247,52	207,07
7ª Vara - Aracaju	158,08	329,17	277,36
8ª Vara - Aracaju	132,64	247,63	208,14
9ª Vara - Aracaju	75,39	144,05	120,16
1ª Vara - Estância	129,86	229,04	190,01
1ª Vara - Itabaiana	69,46	132,12	117,77
1ª Vara - Lagarto	127,2	293,58	249,51
1ª Vara - Maruim	312,13	448,39	412,46
1ª Vara - Nossa Senhora da Glória	82,5	96,89	92,67
1ª Vara - Propriá	189,09	111,63	121,18

## 21ª Região - RN

Tabela 21 - Prazo Médio do Ajuizamento da Ação até a Prolação da Sentença nas Varas do Trabalho da 21ª Região - RN - 1/1/2017 a 31/12/2017

Descrição da Vara	Rito Sumaríssimo	Exceto Rito Sumaríssimo	Total
1ª Vara - Açu	92,35	172	129,22
1ª Vara - Caicó	36,57	61,91	49,02
1ª Vara - Ceará-Mirim	148,48	192,81	171,82
1ª Vara - Currais Novos	71,93	101,39	86,83
1ª Vara - Goianinha	177,6	275,34	234,96
1ª Vara - Macau	85,02	93,55	91,63
2ª Vara - Macau	79,61	105,38	100,11
1ª Vara - Mossoró	53,87	81,71	75
2ª Vara - Mossoró	88,3	117,23	110,63
3ª Vara - Mossoró	103,93	153	140,97
4ª Vara - Mossoró	102,73	118,07	114,74
1ª Vara - Natal	69,81	125,15	105,94
2ª Vara - Natal	138,42	212,55	185,42
3ª Vara - Natal	88,44	112,26	104,4
4ª Vara - Natal	71,24	100,97	90,55
5ª Vara - Natal	74,97	92,46	86,23
6ª Vara - Natal	120,58	175,59	156,33
7ª Vara - Natal	137,82	168,97	158,21
8ª Vara - Natal	125,5	195,64	170,68
9ª Vara - Natal	56,25	145,89	117,21
10ª Vara - Natal	91,06	179,26	149,16
11ª Vara - Natal	65,82	106,09	93
1ª Vara - Pau dos Ferros	50,26	65,88	61,72



## 22ª Região - PI

Tabela 22 - Prazo Médio do Ajuizamento da Ação até a Prolação da Sentença nas Varas do Trabalho da 22ª Região - PI - 1/1/2017 a 31/12/2017

Descrição da Vara	Rito Sumaríssimo	Exceto Rito Sumaríssimo	Total
1ª Vara - Bom Jesus	77,98	253,16	200,71
1ª Vara - Corrente	54,54	151,27	128
1ª Vara - Floriano	206,85	243,66	230,71
1ª Vara - Oeiras	157,63	148,9	151,55
1ª Vara - Parnaíba	195,73	267,21	239,92
1ª Vara - Picos	179,56	172,49	174,22
1ª Vara - Piri-piri	159,17	205,72	186,14
1ª Vara - São Raimundo Nonato	168,38	200,44	189,31
1ª Vara - Teresina	161,45	233,93	201,27
2ª Vara - Teresina	146,27	291,78	215,28
3ª Vara - Teresina	130,43	297,12	218,66
4ª Vara - Teresina	82,86	182,4	128,75
1ª Vara - Uruçuí	111,63	98,88	102,04
1ª Vara - Valença do Piauí	73,58	106,24	91,85

## 23ª Região - MT

Tabela 23 - Prazo Médio do Ajuizamento da Ação até a Prolação da Sentença nas Varas do Trabalho da 23ª Região - MT - 1/1/2017 a 31/12/2017

Descrição da Vara	Rito Sumaríssimo	Exceto Rito Sumaríssimo	Total
1ª Vara - Água Boa	101,11	138,26	125,62
1ª Vara - Alta Floresta	108,39	224,33	213,83
1ª Vara - Alto Araguaia	107,04	248,63	241,73
1ª Vara - Barra do Garças	147,27	271,13	245,73
1ª Vara - Cáceres	34,48	104,39	96,63
1ª Vara - Campo Novo do Parecis	52,22	75,21	67,69
1ª Vara - Colíder	28,72	116,19	108,25
1ª Vara - Confresa	86,85	214,96	191,39
1ª Vara - Cuiabá	54,76	158,96	139,13
2ª Vara - Cuiabá	60,65	196,31	170,86
3ª Vara - Cuiabá	53,87	153,54	133,4
4ª Vara - Cuiabá	87,55	200,04	178,37
5ª Vara - Cuiabá	119,37	224,51	202,33
6ª Vara - Cuiabá	62,42	141,13	122,9
7ª Vara - Cuiabá	63,03	318,23	271,58
8ª Vara - Cuiabá	51,21	174,72	148,17
9ª Vara - Cuiabá	68,41	217,55	189,81
1ª Vara - Diamantino	111,27	308,39	257,82
1ª Vara - Jaciara	69,2	510,6	302,97
1ª Vara - Juara	90,84	130,19	123,37
1ª Vara - Juína	81,54	183,87	151,95
1ª Vara - Lucas do Rio Verde	54,64	156,11	151,18
1ª Vara - Mirassol d'Oeste	57,91	259,64	209,76
1ª Vara - Nova Mutum	52,54	64,22	62,82
1ª Vara - Peixoto de Azevedo	83,37	167,21	151,37
1ª Vara - Pontes e Lacerda	59,75	142,84	118,93
1ª Vara - Primavera do Leste	96,83	166,53	152,4
1ª Vara - Rondonópolis	95,36	216,94	185,33

Descrição da Vara	Rito Sumaríssimo	Exceto Rito Sumaríssimo	Total
2ª Vara - Rondonópolis	126,61	264,07	231,17
1ª Vara - Sapezal	112,27	169,53	148,47
1ª Vara - Sinop	77,43	213,68	197,81
2ª Vara - Sinop	81,26	180,05	167,81
1ª Vara - Sorriso	91,6	266,72	251,2
1ª Vara - Tangará da Serra	61,29	116,12	99,49
2ª Vara - Tangará da Serra	79,67	132,3	115,6
1ª Vara - Várzea Grande	107,22	172,74	162,28
2ª Vara - Várzea Grande	50,12	120,04	109,36

## 24ª Região - MS

Tabela 24 - Prazo Médio do Ajuizamento da Ação até a Prolação da Sentença nas Varas do Trabalho da 24ª Região - MS - 1/1/2017 a 31/12/2017

Descrição da Vara	Rito Sumaríssimo	Exceto Rito Sumaríssimo	Total
1ª Vara - Amambaí	54,96	79,34	77,67
1ª Vara - Aquidauana	82,04	149,72	138,16
1ª Vara - Bataguassu	113,36	163,88	147,16
1ª Vara - Campo Grande	276,02	423,94	402,35
2ª Vara - Campo Grande	226,87	352,27	333,11
3ª Vara - Campo Grande	83,73	388,4	331,12
4ª Vara - Campo Grande	194,04	441,93	407,03
5ª Vara - Campo Grande	305,83	436,92	418,57
6ª Vara - Campo Grande	299,11	393,77	381,08
7ª Vara - Campo Grande	219,74	293,45	283,41
1ª Vara - Cassilândia	135,57	248,07	231,64
1ª Vara - Corumbá	216,61	368,46	312,89
1ª Vara - Coxim	78,29	176,13	170,42
1ª Vara - Dourados	317,19	454,12	417,66
2ª Vara - Dourados	291,11	368,56	344,52
1ª Vara - Fátima do Sul	239,99	366,38	335,36
1ª Vara - Jardim	69,04	95,48	90,67
1ª Vara - Mundo Novo	139,98	146,69	146,04
1ª Vara - Naviraí	167,97	222,42	213,32
1ª Vara - Nova Andradina	99,51	195,37	182,56
1ª Vara - Paranaíba	155,06	274,29	223,3
1ª Vara - Ponta Porã	129,85	193,91	180,3
1ª Vara - Rio Brilhante	178,72	321,14	297,99
1ª Vara - São Gabriel do Oeste	60,08	106,59	95,04
1ª Vara - Três Lagoas	268,63	637,87	534,62
2ª Vara - Três Lagoas	186,86	568,14	481,19



Setor de Administração Federal Sul,  
Quadra 8, Lote 1, Bloco A, Sala 244 - Brasília, DF  
Telefone: 3043-3675 [cestp@tst.jus.br](mailto:cestp@tst.jus.br)  
[www.tst.jus.br/estatistica](http://www.tst.jus.br/estatistica)