

PRAZO MÉDIO

NAS VARAS DO TRABALHO

JANEIRO A DEZEMBRO DE 2015

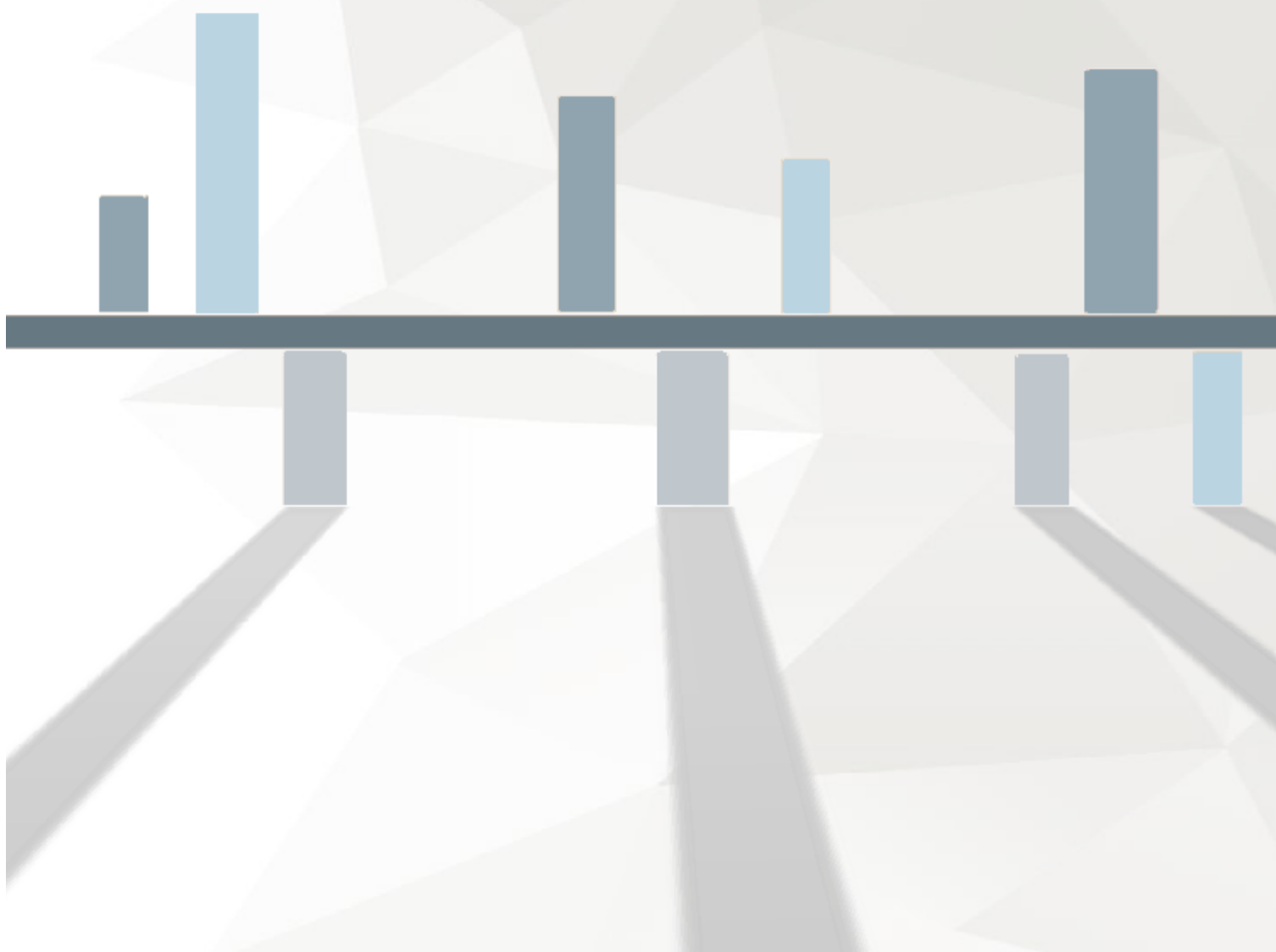

PRAZO MÉDIO, FASE DE CONHECIMENTO, POR REGIÃO JUDICIÁRI

Tabela - Prazo Médio do Ajuizamento da Ação até a Prolação da Sentença nas Varas do Trabalho por Região Judiciária - 01/01/15 a 31/12/15

Região Judiciária	Rito Sumaríssimo	Exceto Rito Sumaríssimo	Total
1ª - RJ	178,79	270,91	259,51
2ª - SP	106,05	271,54	237,83
3ª - MG	52,51	221,71	138,66
4ª - RS	120,24	272,53	256,47
5ª - BA	110,51	232,99	221,52
6ª - PE	105,31	284,8	235,74
7ª - CE	94,75	180,23	131,55
8ª - PA e AP	89,77	138,66	122,33
9ª - PR	116,91	246,15	236,44
10ª - DF e TO	112,66	180,29	158,9
11ª - AM e RR	130,35	188,27	160,33
12ª - SC	124,06	257,79	242,04
13ª - PB	69,38	114,63	101,86
14ª - RO e AC	48,97	93,96	81,03
15ª - Campinas/SP	185,48	314,39	277,34
16ª - MA	146,11	194,72	174,44
17ª - ES	147,38	231,58	208,05
18ª - GO	70,38	177,7	130,05
19ª - AL	94,19	167,37	151,74
20ª - SE	109,65	261,85	209,73
21ª - RN	90,13	170,63	139,5
22ª - PI	138,54	194,79	169,65
23ª - MT	70,36	152,24	136,53
24ª - MS	159,75	250,97	210,23
Total	108,32	246,25	210,23

Gráfico - Prazo Médio, Fase de Conhecimento, nas Varas do Trabalho por Região Judiciária - 01/01/15 a 31/12/15

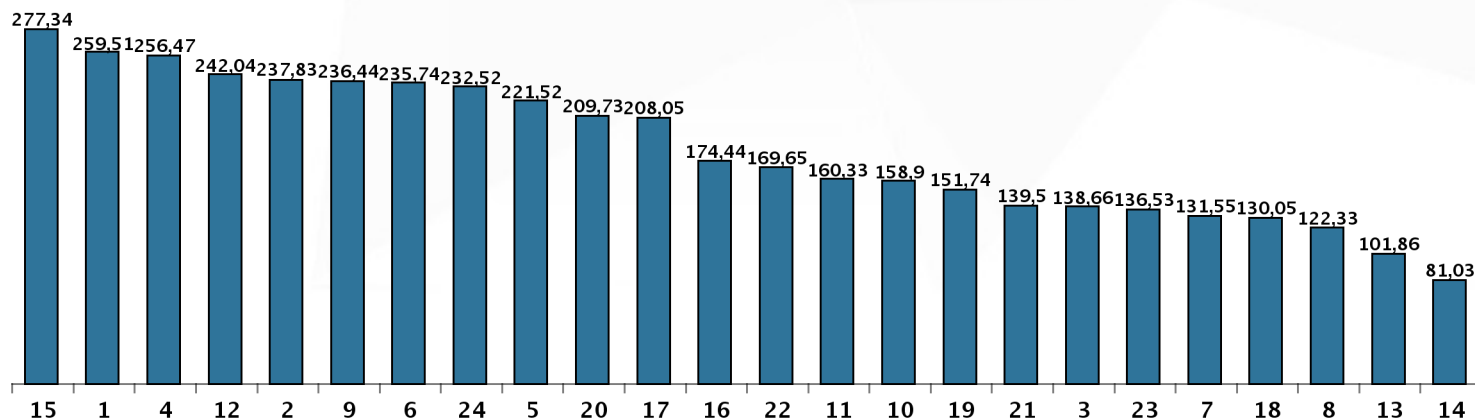

PRAZO MÉDIO, FASE DE CONHECIMENTO, POR VARA DO TRABALHO

1ª Região - RJ

Tabela 1 - Prazo Médio do Ajuizamento da Ação até a Prolação da Sentença nas Varas do Trabalho da 1ª Região - RJ - 1/1/2015 a 31/12/2015

Descrição da Vara	Rito Sumaríssimo	Exceto Rito Sumaríssimo	Total
1ª Vara - Angra dos Reis	198,47	261,31	250,19
1ª Vara - Araruama	111,12	141,92	131,71
1ª Vara - Barra do Piraí	125,71	228,35	197,83
1ª Vara - Barra Mansa	376,29	509,45	484,02
1ª Vara - Cabo Frio	193,11	262,48	238,06
2ª Vara - Cabo Frio	229,51	356,7	302,78
1ª Vara - Campos dos Goytacazes	169,84	233,77	219,54
2ª Vara - Campos dos Goytacazes	142,37	195,54	183,41
3ª Vara - Campos dos Goytacazes	79,2	140,65	125,48
4ª Vara - Campos dos Goytacazes	120,65	134,77	131,6
1ª Vara - Duque de Caxias	220,28	259,73	256,34
2ª Vara - Duque de Caxias	239,55	319,33	312,58
3ª Vara - Duque de Caxias	256,47	304,52	299,75
4ª Vara - Duque de Caxias	223,84	246,36	244,31
5ª Vara - Duque de Caxias	139,34	206,6	200,77
6ª Vara - Duque de Caxias	184,3	219,63	216,41
7ª Vara - Duque de Caxias	185,27	211,21	209,23
1ª Vara - Itaboraí	139,19	280,48	246,93
1ª Vara - Itaguaí	193,49	315,03	296,37
2ª Vara - Itaguaí	96,41	154,24	145,17
1ª Vara - Itaperuna	144,18	258	233,02
1ª Vara - Macaé	282,33	349,91	337,61
2ª Vara - Macaé	215	276,62	267,57
3ª Vara - Macaé	107,64	118,91	116,63

Descrição da Vara	Rito Sumaríssimo	Exceto Rito Sumaríssimo	Total
1ª Vara - Magé	208,48	233,36	231,53
1ª Vara - Maricá	99,95	155,33	145,76
1ª Vara - Nilópolis	60,5	88,65	85,01
1ª Vara - Niterói	197,16	267,84	262,48
2ª Vara - Niterói	191,25	261,51	255,98
3ª Vara - Niterói	332,11	447,85	437,6
4ª Vara - Niterói	250,01	333,58	327,01
5ª Vara - Niterói	209,08	312,09	302,14
6ª Vara - Niterói	235,96	318,45	311,51
7ª Vara - Niterói	207,17	226,17	224,53
8ª Vara - Niterói	145,56	139,27	139,91
1ª Vara - Nova Friburgo	87,2	162,28	140,7
2ª Vara - Nova Friburgo	120,49	190,05	170,49
1ª Vara - Nova Iguaçu	189,41	240,73	237,82
2ª Vara - Nova Iguaçu	255,84	311,69	307,93
3ª Vara - Nova Iguaçu	233,55	268,89	266,51
4ª Vara - Nova Iguaçu	252,08	324,6	320,04
5ª Vara - Nova Iguaçu	245,82	288,53	286,34
6ª Vara - Nova Iguaçu	179,5	295,21	288,11
7ª Vara - Nova Iguaçu	27,56	92,35	84,97
1ª Vara - Petrópolis	138,07	220,45	195,49
2ª Vara - Petrópolis	81,63	184,56	153,19
1ª Vara - Queimados	78,2	107,04	106,08
1ª Vara - Resende	347,16	654,67	608,11
2ª Vara - Resende	133,87	208,56	189,62
1ª Vara - Rio Bonito	112,21	126,52	124,89
1ª Vara - Rio de Janeiro	260,74	322,3	317,15
2ª Vara - Rio de Janeiro	198,96	240,74	236,72
3ª Vara - Rio de Janeiro	250,11	365,33	354,13
4ª Vara - Rio de Janeiro	204	364,63	346,87
5ª Vara - Rio de Janeiro	194,18	305,15	295,23

Descrição da Vara	Rito Sumaríssimo	Exceto Rito Sumaríssimo	Total
6ª Vara - Rio de Janeiro	341,55	397,41	391,78
7ª Vara - Rio de Janeiro	135,3	286,4	270,84
8ª Vara - Rio de Janeiro	260,59	343,42	336,7
9ª Vara - Rio de Janeiro	294,13	376,39	368,54
10ª Vara - Rio de Janeiro	215,87	308,61	299,17
11ª Vara - Rio de Janeiro	148,87	203,65	197,44
12ª Vara - Rio de Janeiro	219,16	274,92	268,75
13ª Vara - Rio de Janeiro	181,03	285,58	273,03
14ª Vara - Rio de Janeiro	136,55	343,21	318,42
15ª Vara - Rio de Janeiro	182,32	303,96	288,6
16ª Vara - Rio de Janeiro	297,48	388,25	377,7
17ª Vara - Rio de Janeiro	260,36	468,7	444,68
18ª Vara - Rio de Janeiro	95	213,02	201,88
19ª Vara - Rio de Janeiro	166,62	204,25	200,91
20ª Vara - Rio de Janeiro	140,19	218,87	210,36
21ª Vara - Rio de Janeiro	335,94	403,5	396,99
22ª Vara - Rio de Janeiro	213,66	381,27	364,74
23ª Vara - Rio de Janeiro	254,35	359,38	343,24
24ª Vara - Rio de Janeiro	199,09	322,94	310,3
25ª Vara - Rio de Janeiro	289,05	385,61	375,83
26ª Vara - Rio de Janeiro	101,3	130,13	127,4
27ª Vara - Rio de Janeiro	96,42	279,93	260,21
28ª Vara - Rio de Janeiro	200,49	305,76	295,13
29ª Vara - Rio de Janeiro	169,4	372,28	351,23
30ª Vara - Rio de Janeiro	241,6	438,11	415,61
31ª Vara - Rio de Janeiro	204,28	260,9	254,45
32ª Vara - Rio de Janeiro	150,29	206,12	200,79
33ª Vara - Rio de Janeiro	222,34	269,67	260,97
34ª Vara - Rio de Janeiro	130,68	333,16	314,17
35ª Vara - Rio de Janeiro	202,77	312,09	299,83
36ª Vara - Rio de Janeiro	231,1	350,46	339,48

Descrição da Vara	Rito Sumaríssimo	Exceto Rito Sumaríssimo	Total
37ª Vara - Rio de Janeiro	70,94	178,26	168,32
38ª Vara - Rio de Janeiro	107,1	226,07	215
39ª Vara - Rio de Janeiro	139,37	285,3	271,97
40ª Vara - Rio de Janeiro	155,26	268,44	258,3
41ª Vara - Rio de Janeiro	193,72	282,94	274,44
42ª Vara - Rio de Janeiro	185,26	211,62	209,15
43ª Vara - Rio de Janeiro	154,39	197,03	193,25
44ª Vara - Rio de Janeiro	290,07	358,19	351,19
45ª Vara - Rio de Janeiro	246,05	281,68	277,95
46ª Vara - Rio de Janeiro	56,44	214,53	199,39
47ª Vara - Rio de Janeiro	196,01	314,08	299,84
48ª Vara - Rio de Janeiro	106,01	151,11	147,33
49ª Vara - Rio de Janeiro	94,55	137,27	133,69
50ª Vara - Rio de Janeiro	142,9	196,49	190,95
51ª Vara - Rio de Janeiro	118,61	209,25	200,49
52ª Vara - Rio de Janeiro	166,29	282,8	271,7
53ª Vara - Rio de Janeiro	85,95	155,3	149,65
54ª Vara - Rio de Janeiro	224,4	286,48	280,12
55ª Vara - Rio de Janeiro	162,19	280,55	255,45
56ª Vara - Rio de Janeiro	137,36	160,94	159,01
57ª Vara - Rio de Janeiro	244,29	311,18	304,14
58ª Vara - Rio de Janeiro	200,64	312,84	302,38
59ª Vara - Rio de Janeiro	407,08	482,64	473,85
60ª Vara - Rio de Janeiro	179,04	296,14	284,66
61ª Vara - Rio de Janeiro	154,34	242,88	235,94
62ª Vara - Rio de Janeiro	196,2	302,86	291,64
63ª Vara - Rio de Janeiro	102,96	231,03	216,54
64ª Vara - Rio de Janeiro	84,9	157,43	150,33
65ª Vara - Rio de Janeiro	325,05	446,28	434,25
66ª Vara - Rio de Janeiro	156,35	312,6	295,3
67ª Vara - Rio de Janeiro	151,55	221,55	214,81

Prazo Médio nas Varas do Trabalho em 2015

Descrição da Vara	Rito Sumaríssimo	Exceto Rito Sumaríssimo	Total
68ª Vara - Rio de Janeiro	280,92	313,86	310,43
69ª Vara - Rio de Janeiro	153,68	379,78	355,94
70ª Vara - Rio de Janeiro	237,73	335,95	324,83
71ª Vara - Rio de Janeiro	319,76	365,91	361,35
72ª Vara - Rio de Janeiro	327,6	418,72	409,79
73ª Vara - Rio de Janeiro	213,07	304,9	282,94
74ª Vara - Rio de Janeiro	50,21	177,18	163,34
75ª Vara - Rio de Janeiro	233,86	280,31	275,8
76ª Vara - Rio de Janeiro	146,45	307,95	288,02
77ª Vara - Rio de Janeiro	127,52	174,89	170,92
78ª Vara - Rio de Janeiro	131,1	319,43	296,66
79ª Vara - Rio de Janeiro	201,26	299,37	287,83
80ª Vara - Rio de Janeiro	220,18	261,11	256,65
81ª Vara - Rio de Janeiro	159,65	259,41	248,95
82ª Vara - Rio de Janeiro	241,22	302,7	296,89
1ª Vara - São Gonçalo	335,52	453,73	442,09
2ª Vara - São Gonçalo	174,51	238,1	231,76
3ª Vara - São Gonçalo	247,35	325,2	316,86
4ª Vara - São Gonçalo	104,6	280,22	268,67
5ª Vara - São Gonçalo	83,85	132,72	126,3
6ª Vara - São Gonçalo	100,14	133,17	129,63
1ª Vara - São João de Meriti	105,64	130,34	127,87
2ª Vara - São João de Meriti	162,61	176,64	175,14
3ª Vara - São João de Meriti	126,83	166,35	162,5
1ª Vara - Teresópolis	149,69	237,45	216,41
1ª Vara - Três Rios	86,04	127,92	117,68
1ª Vara - Volta Redonda	140,42	312,86	284,67
2ª Vara - Volta Redonda	146,36	261,85	244,98
3ª Vara - Volta Redonda	195,95	307,2	289,85

2ª Região - SP

Tabela 2 - Prazo Médio do Ajuizamento da Ação até a Prolação da Sentença nas Varas do Trabalho da 2ª Região - SP - 1/1/2015 a 31/12/2015

Descrição da Vara	Rito Sumaríssimo	Exceto Rito Sumaríssimo	Total
1ª Vara - Arujá	65,31	155,66	129,42
1ª Vara - Barueri	178,8	565,25	461,26
2ª Vara - Barueri	165,16	417,74	335,71
3ª Vara - Barueri	141,91	436,87	360,64
4ª Vara - Barueri			
5ª Vara - Barueri			
1ª Vara - Caieiras	65,91	257,54	224,26
1ª Vara - Cajamar	127,02	313,33	242,29
1ª Vara - Carapicuíba	70,1	176,64	150,03
2ª Vara - Carapicuíba	39,2	83,22	72,11
1ª Vara - Cotia	190,52	468,25	374,58
2ª Vara - Cotia	207,38	382,43	328,08
1ª Vara - Cubatão	146,76	323,74	318,52
2ª Vara - Cubatão	86	277,18	271,56
4ª Vara - Cubatão	139,81	221,15	218,65
5ª Vara - Cubatão	145,37	397,54	387,15
1ª Vara - Diadema	78,79	234,64	211,34
2ª Vara - Diadema	118,07	374,48	338,76
3ª Vara - Diadema	73,92	300,93	262,68
4ª Vara - Diadema	111,08	158,9	147,64
1ª Vara - Embu	71,85	119,31	107,75
1ª Vara - Ferraz de Vasconcelos	97,41	216,16	170,22
1ª Vara - Franco da Rocha	56,53	137,7	116,16
2ª Vara - Franco da Rocha	48,5	88,63	76,48
1ª Vara - Guarujá	102,45	281,94	253,69
2ª Vara - Guarujá	140,57	317,23	288,43
3ª Vara - Guarujá	93,63	240,05	211,97
1ª Vara - Guarulhos	186,98	497,06	429,58

Descrição da Vara	Rito Sumaríssimo	Exceto Rito Sumaríssimo	Total
2ª Vara - Guarulhos	126,61	299,46	258,53
3ª Vara - Guarulhos	184,28	327,82	294,48
4ª Vara - Guarulhos	125,96	287,96	254,82
5ª Vara - Guarulhos	199,32	549,5	452,17
6ª Vara - Guarulhos	149,67	353,87	299,02
7ª Vara - Guarulhos	100,59	251,28	220,38
8ª Vara - Guarulhos	93,34	186,38	164,57
9ª Vara - Guarulhos	187,37	389,39	339,99
10ª Vara - Guarulhos	145,99	313,79	277,11
11ª Vara - Guarulhos	156,17	319,43	278,6
12ª Vara - Guarulhos	233,4	390,46	352,6
13ª Vara - Guarulhos	95,85	255,75	220,77
1ª Vara - Itapecerica da Serra	55,84	105,08	90,61
2ª Vara - Itapecerica da Serra	63,12	107,62	96,28
1ª Vara - Itapevi	141,33	345,8	307,64
1ª Vara - Itaquaquecetuba	84,42	127,93	116,76
2ª Vara - Itaquaquecetuba	60,6	131,74	111,37
1ª Vara - Jandira	87,27	227,11	200,75
1ª Vara - Mauá	116,53	399,44	333,89
2ª Vara - Mauá	60,77	148,76	129,23
3ª Vara - Mauá	80,14	153,61	137,23
1ª Vara - Moji das Cruzes	110,74	245,34	214,27
2ª Vara - Moji das Cruzes	110,58	194,54	178,41
3ª Vara - Moji das Cruzes	121,92	209,26	193,02
1ª Vara - Osasco	97,78	277,61	247,49
2ª Vara - Osasco	84,7	167,65	150,36
3ª Vara - Osasco	91,89	231,12	208,41
4ª Vara - Osasco	107,2	226,79	204,41
5ª Vara - Osasco	151,3	274,66	250,67
6ª Vara - Osasco	78,86	92,98	88,46
1ª Vara - Poá	79,97	136,04	115,96

Descrição da Vara	Rito Sumaríssimo	Exceto Rito Sumaríssimo	Total
1ª Vara - Praia Grande	109,65	401,49	364,35
2ª Vara - Praia Grande	120,58	305,5	283,25
1ª Vara - Ribeirão Pires	116,96	244,71	220,26
1ª Vara - Santana de Parnaíba	50,28	117,27	106,39
2ª Vara - Santana de Parnaíba	55,56	111	103,53
1ª Vara - Santo André	54,57	160,76	143,18
2ª Vara - Santo André	92,62	195,66	177,72
3ª Vara - Santo André	49,72	154,9	137,34
4ª Vara - Santo André	82,42	248,52	217,1
5ª Vara - Santo André	87,07	166,82	152,93
1ª Vara - Santos	156,73	317,35	309,89
2ª Vara - Santos	80,61	246,9	236,31
3ª Vara - Santos	135,15	295,8	285,95
4ª Vara - Santos	140,99	243,11	236,85
5ª Vara - Santos	136,22	242,59	235,04
6ª Vara - Santos	202,44	414,33	397,11
7ª Vara - Santos	102,84	334,11	319,79
1ª Vara - São Bernardo do Campo	171,67	299,66	274,14
2ª Vara - São Bernardo do Campo	72,39	215,31	186,72
3ª Vara - São Bernardo do Campo	78,56	350,02	303,27
4ª Vara - São Bernardo do Campo	211,24	385,13	351,06
5ª Vara - São Bernardo do Campo	128,16	264,91	237,74
6ª Vara - São Bernardo do Campo	80,11	333,85	292,23
7ª Vara - São Bernardo do Campo	145,93	368,38	338,54
8ª Vara - São Bernardo do Campo	153,71	299,17	274,24
1ª Vara - São Caetano do Sul	46,28	163,6	145,14
2ª Vara - São Caetano do Sul	106,23	202,22	187,73
3ª Vara - São Caetano do Sul	56	157,37	140,32
1ª Vara - São Paulo	56,05	174,64	152,53
2ª Vara - São Paulo	257,55	561,16	497,55
3ª Vara - São Paulo	100,85	292,67	254,5

Descrição da Vara	Rito Sumaríssimo	Exceto Rito Sumaríssimo	Total
4ª Vara - São Paulo	210,91	446,79	397,87
5ª Vara - São Paulo	76,93	365,53	321,59
6ª Vara - São Paulo	137,7	363,72	318,57
7ª Vara - São Paulo	117,77	284,27	246,58
8ª Vara - São Paulo	91,91	198,17	177,66
9ª Vara - São Paulo	86,36	309,5	268,93
10ª Vara - São Paulo	184,45	400,09	348,8
11ª Vara - São Paulo	134,66	304,49	273,43
12ª Vara - São Paulo	226,68	445,08	394,8
13ª Vara - São Paulo	142,7	322,2	289,41
14ª Vara - São Paulo	141,03	307,15	273,57
15ª Vara - São Paulo	107,28	300,04	267,07
16ª Vara - São Paulo	118,86	388,35	340,82
17ª Vara - São Paulo	125,14	494,26	404,46
18ª Vara - São Paulo	46,03	134,93	118,76
19ª Vara - São Paulo	134,6	414,14	359,01
20ª Vara - São Paulo	86,86	349,32	293,18
21ª Vara - São Paulo	128,14	423,23	364,08
22ª Vara - São Paulo	158,48	279,1	255,25
23ª Vara - São Paulo	97,77	371,25	311,44
24ª Vara - São Paulo	102,04	326,75	278,85
25ª Vara - São Paulo	165,36	337,81	299,88
26ª Vara - São Paulo	224,64	558,03	478,79
27ª Vara - São Paulo	74,19	180,47	160,7
28ª Vara - São Paulo	66,04	227,26	200,53
29ª Vara - São Paulo	101,3	269,6	239,21
30ª Vara - São Paulo	76,64	280,5	245,69
31ª Vara - São Paulo	88,02	248,74	222,54
32ª Vara - São Paulo	151,37	533,6	455,06
33ª Vara - São Paulo	91,86	260,89	228,33
34ª Vara - São Paulo	121,71	380,17	334,77

Descrição da Vara	Rito Sumaríssimo	Exceto Rito Sumaríssimo	Total
35ª Vara - São Paulo	154,11	432,27	380,84
36ª Vara - São Paulo	123,89	356,6	306,03
37ª Vara - São Paulo	45,86	118,71	105,09
38ª Vara - São Paulo	205,03	465,05	413,88
39ª Vara - São Paulo	98,43	379,26	320,03
40ª Vara - São Paulo	77,61	238,73	207,18
41ª Vara - São Paulo	33,19	91,18	79,49
42ª Vara - São Paulo	83,39	297,46	259,35
43ª Vara - São Paulo	83,76	213,06	188,91
44ª Vara - São Paulo	87,81	241,32	213,59
45ª Vara - São Paulo	92,48	376,51	325,45
46ª Vara - São Paulo	117,48	271,29	238,09
47ª Vara - São Paulo	101,24	342,73	304,33
48ª Vara - São Paulo	123,76	366,48	327,27
49ª Vara - São Paulo	78,05	342,49	295,28
50ª Vara - São Paulo	215	474,23	414,35
51ª Vara - São Paulo	86,36	233,19	203,67
52ª Vara - São Paulo	92,73	314,24	273,71
53ª Vara - São Paulo	117,06	318,47	284,93
54ª Vara - São Paulo	131,23	440,39	383,71
55ª Vara - São Paulo	70,58	262,83	234,15
56ª Vara - São Paulo	122,7	413,63	360,34
57ª Vara - São Paulo	68,32	227,65	198,71
58ª Vara - São Paulo	232,97	480,3	424,46
59ª Vara - São Paulo	128,27	415,63	353,66
60ª Vara - São Paulo	95,05	255,69	226,89
61ª Vara - São Paulo	116,94	259,93	234,7
62ª Vara - São Paulo	54,38	238	207,48
63ª Vara - São Paulo	145,38	319,77	290,31
64ª Vara - São Paulo	86,69	278,56	248,49
65ª Vara - São Paulo	169,67	418,92	375,14

Descrição da Vara	Rito Sumaríssimo	Exceto Rito Sumaríssimo	Total
66ª Vara - São Paulo	165,55	526,03	457,27
67ª Vara - São Paulo	116,76	327,51	289,8
68ª Vara - São Paulo	88,67	304,5	268,93
69ª Vara - São Paulo	77,21	260,42	226,1
70ª Vara - São Paulo	73,2	178,64	159,71
71ª Vara - São Paulo	150,03	412,64	352,85
72ª Vara - São Paulo	144,63	371,51	319,16
73ª Vara - São Paulo	117,72	353,13	310,78
74ª Vara - São Paulo	119,17	329,51	289,13
75ª Vara - São Paulo	163,7	408,96	352,74
76ª Vara - São Paulo	67,62	161,97	143,69
77ª Vara - São Paulo	213,4	498,29	442,35
78ª Vara - São Paulo	54,83	209,49	183,12
79ª Vara - São Paulo	95,84	357,73	313,31
80ª Vara - São Paulo	147,08	350,64	311,49
81ª Vara - São Paulo	125,82	406,6	357,79
82ª Vara - São Paulo	227,97	467,93	411,74
83ª Vara - São Paulo	129,27	372,14	334,25
84ª Vara - São Paulo	78,96	342,55	299
85ª Vara - São Paulo	175,92	564,04	502,82
86ª Vara - São Paulo	94,49	250,41	222,11
87ª Vara - São Paulo	110,71	403,56	342,78
88ª Vara - São Paulo	113,33	258,94	234,71
89ª Vara - São Paulo	82,18	208,26	188,82
90ª Vara - São Paulo	140,43	367,74	317,61
1ª Vara - São Paulo	39,28	88,63	76,51
2ª Vara - São Paulo	47,54	85,66	76,4
3ª Vara - São Paulo	56,14	135,49	116,33
4ª Vara - São Paulo	67,67	107,89	98,24
5ª Vara - São Paulo	39,74	68,78	62,06
6ª Vara - São Paulo	43,35	106,15	92,35

Descrição da Vara	Rito Sumaríssimo	Exceto Rito Sumaríssimo	Total
7ª Vara - São Paulo	73,15	136,77	119,17
8ª Vara - São Paulo	42,75	74,06	67,35
9ª Vara - São Paulo	70,53	105,08	96,88
10ª Vara - São Paulo	36,02	63,79	57,41
11ª Vara - São Paulo	55,38	93,14	85,03
12ª Vara - São Paulo	45,98	81,44	73,38
13ª Vara - São Paulo	42,07	114,78	97,32
14ª Vara - São Paulo	61,68	104,9	94,23
1ª Vara - São Paulo	51,44	76,13	70,19
2ª Vara - São Paulo	66,36	92,46	86,48
3ª Vara - São Paulo	39,93	73,72	66,01
4ª Vara - São Paulo	58,09	97,04	86,77
5ª Vara - São Paulo	65,7	91,34	84,65
6ª Vara - São Paulo	39,34	76,94	67,55
7ª Vara - São Paulo	29,28	58,41	51,76
8ª Vara - São Paulo	45,24	73,04	66,28
9ª Vara - São Paulo	51,54	80,57	72,85
10ª Vara - São Paulo	44,41	71,42	65,18
11ª Vara - São Paulo	45,82	77,06	69,33
12ª Vara - São Paulo	57,23	88,72	81,19
13ª Vara - São Paulo	24,23	67,01	57,45
14ª Vara - São Paulo	51,06	81,83	74,53
15ª Vara - São Paulo	50,18	70,14	65,26
16ª Vara - São Paulo	46,47	86,98	76,31
17ª Vara - São Paulo	36,88	57,04	52,54
18ª Vara - São Paulo	47,4	89,02	79,53
19ª Vara - São Paulo	57,63	92,34	83,55
20ª Vara - São Paulo	52,93	88,88	80,03
1ª Vara - São Vicente	97,25	308,68	292,18
2ª Vara - São Vicente	79,27	297,75	279,6
1ª Vara - Suzano	112,88	216,89	186

Descrição da Vara	Rito Sumaríssimo	Exceto Rito Sumaríssimo	Total
2ª Vara - Suzano	77,57	200,2	160,56
1ª Vara - Taboão da Serra	137,1	290,34	243,33
2ª Vara - Taboão da Serra	89,08	201,81	176,2

3ª Região - MG

Tabela 3 - Prazo Médio do Ajuizamento da Ação até a Prolação da Sentença nas Varas do Trabalho da 3ª Região - MG - 1/1/2015 a 31/12/2015

Descrição da Vara	Rito Sumaríssimo	Exceto Rito Sumaríssimo	Total
Posto Avançado de Aimorés	55,15	73,81	67,29
1ª Vara - Alfenas	41,23	169,39	114,69
2ª Vara - Alfenas	40,45	117,95	82,26
1ª Vara - Almenara	47,79	114,12	89,09
1ª Vara - Araçuaí	185,95	129,35	160,54
1ª Vara - Araguari	39,71	213,82	141,94
2ª Vara - Araguari	38,35	137,92	94,64
1ª Vara - Araxá	63,06	390,23	224,7
1ª Vara - Barbacena	73,72	148,1	111,4
2ª Vara - Barbacena	49,8	128,9	91,38
1ª Vara - Belo Horizonte	28,32	267,14	150,61
2ª Vara - Belo Horizonte	36,8	220,85	115,93
3ª Vara - Belo Horizonte	46,87	285,96	162,41
4ª Vara - Belo Horizonte	83,76	390,81	213,35
5ª Vara - Belo Horizonte	41,82	152,81	89,61
6ª Vara - Belo Horizonte	33,98	265,72	141,75
7ª Vara - Belo Horizonte	69,57	260,56	152,71
8ª Vara - Belo Horizonte	89,85	315,46	192,79
9ª Vara - Belo Horizonte	48,2	315,13	173,11
10ª Vara - Belo Horizonte	55,07	192,56	116,64
11ª Vara - Belo Horizonte	31,57	264,99	132,49
12ª Vara - Belo Horizonte	55,78	173,85	106,39
13ª Vara - Belo Horizonte	46,6	312,35	168,95
14ª Vara - Belo Horizonte	48,58	225,19	134,92
15ª Vara - Belo Horizonte	37,45	234,24	132,81
16ª Vara - Belo Horizonte	32,85	277,72	151,01
17ª Vara - Belo Horizonte	40,5	193,02	109,79
18ª Vara - Belo Horizonte	63,19	350,56	212,25

Descrição da Vara	Rito Sumaríssimo	Exceto Rito Sumaríssimo	Total
19ª Vara - Belo Horizonte	51,65	295,89	166,81
20ª Vara - Belo Horizonte	58,6	270,53	157,93
21ª Vara - Belo Horizonte	53,2	265,13	143,21
22ª Vara - Belo Horizonte	26,72	175,94	96,15
23ª Vara - Belo Horizonte	42,73	247,6	146,3
24ª Vara - Belo Horizonte	46,56	232,35	139,85
25ª Vara - Belo Horizonte	70,33	300,59	183,66
26ª Vara - Belo Horizonte	47,22	217,12	122,64
27ª Vara - Belo Horizonte	30,78	153,42	90,46
28ª Vara - Belo Horizonte	47,65	229,06	135,83
29ª Vara - Belo Horizonte	49,17	299,56	171,21
30ª Vara - Belo Horizonte	50,4	241,23	144,28
31ª Vara - Belo Horizonte	51,83	362,24	199,65
32ª Vara - Belo Horizonte	42,09	202,84	117,26
33ª Vara - Belo Horizonte	53,79	216,7	126,43
34ª Vara - Belo Horizonte	46,86	300,23	160,71
35ª Vara - Belo Horizonte	41,1	226,99	141,09
36ª Vara - Belo Horizonte	65,4	338,34	192,07
37ª Vara - Belo Horizonte	36,93	260,63	148,16
38ª Vara - Belo Horizonte	36,68	239,23	132,83
39ª Vara - Belo Horizonte	37,81	304,86	154,91
40ª Vara - Belo Horizonte	54,07	340,59	194,47
41ª Vara - Belo Horizonte	32,66	160,16	93,1
42ª Vara - Belo Horizonte	22,07	109,92	67,77
43ª Vara - Belo Horizonte	19,51	54,58	35,59
44ª Vara - Belo Horizonte	42,68	187,83	104,7
45ª Vara - Belo Horizonte	20,23	45,3	32,97
46ª Vara - Belo Horizonte	28,71	125,02	72,78
47ª Vara - Belo Horizonte	24,66	73,61	50,21
48ª Vara - Belo Horizonte	37,01	161,22	97,08
1ª Vara - Betim	37,11	249,66	161,89

Descrição da Vara	Rito Sumaríssimo	Exceto Rito Sumaríssimo	Total
2ª Vara - Betim	43,06	308,56	190,45
3ª Vara - Betim	87,69	541,15	393
4ª Vara - Betim	57,51	335,11	212,34
5ª Vara - Betim	68,34	213,41	166,01
6ª Vara - Betim	66,71	222,13	159,44
1ª Vara - Bom Despacho	39,02	194,67	90,19
1ª Vara - Caratinga	18,59	59,28	38,21
1ª Vara - Cataguases	25,96	96,28	72,35
1ª Vara - Caxambu	25,8	128,26	85,4
1ª Vara - Congonhas	65,52	422,66	159,71
1ª Vara - Conselheiro Lafaiete	34,02	160,42	94,56
1ª Vara - Contagem	96,99	337,52	204,62
2ª Vara - Contagem	89,86	369,8	219,77
3ª Vara - Contagem	117,37	346,58	218,53
4ª Vara - Contagem	75,9	371,34	213,13
5ª Vara - Contagem	75,56	370,29	206,76
6ª Vara - Contagem	48,78	324,84	169,82
1ª Vara - Coronel Fabriciano	60,9	281,34	144,85
2ª Vara - Coronel Fabriciano	59,52	298,46	146,21
3ª Vara - Coronel Fabriciano	63,37	402,05	200,49
4ª Vara - Coronel Fabriciano	95,31	378,77	199,31
1ª Vara - Curvelo	19,12	121,83	72,45
1ª Vara - Diamantina	22,17	70,84	38,21
1ª Vara - Divinópolis	38,63	267,33	137,15
2ª Vara - Divinópolis	32,43	220,98	119,3
1ª Vara - Formiga	29,39	124,34	72,02
2ª Vara - Formiga	24,87	81,6	50,42
1ª Vara - Frutal	62,8	317,2	230,16
1ª Vara - Governador Valadares	33,44	131,53	99,16
2ª Vara - Governador Valadares	45,46	256,83	190,5
3ª Vara - Governador Valadares	34,37	129,11	99,51

Descrição da Vara	Rito Sumaríssimo	Exceto Rito Sumaríssimo	Total
1ª Vara - Guanhães	56,81	160,76	133,74
1ª Vara - Guaxupé	22,18	63,58	48,99
1ª Vara - Itabira	56,85	245,9	180,12
2ª Vara - Itabira	44,28	109,75	83,79
1ª Vara - Itajubá	41,77	159,24	104,61
1ª Vara - Itaúna	45,98	134,82	106,05
1ª Vara - Ituiutaba	56,34	264,48	195,7
2ª Vara - Ituiutaba	25,06	137,52	101,57
1ª Vara - Iturama	94,03	221,4	155,26
1ª Vara - Januária	25,41	82,69	52,59
1ª Vara - João Monlevade	46,43	184,73	131,66
2ª Vara - João Monlevade	100,21	291,91	206,4
1ª Vara - Juiz de Fora	34,5	202,16	139,18
2ª Vara - Juiz de Fora	44,4	160,4	117,4
3ª Vara - Juiz de Fora	35,92	129,45	94,09
4ª Vara - Juiz de Fora	59,07	127,98	102,02
5ª Vara - Juiz de Fora	33,46	183,82	126,09
1ª Vara - Lavras	29,33	129,16	76,8
1ª Vara - Manhuaçu	26,33	106,67	82,08
1ª Vara - Monte Azul	63,03	256,56	153,35
1ª Vara - Montes Claros	50,37	204,35	119,98
2ª Vara - Montes Claros	67,04	188,82	121,52
3ª Vara - Montes Claros	66,46	243,9	148,6
1ª Vara - Muriaé	25,17	82,57	47,62
1ª Vara - Nanuque	41,88	117,88	86,64
1ª Vara - Nova Lima	80,91	213,53	164,65
2ª Vara - Nova Lima	46,69	143,91	106,21
1ª Vara - Ouro Preto	181,92	370,88	262,42
1ª Vara - Paracatu	46,96	111,53	75,68
1ª Vara - Pará de Minas	25,22	103,03	77,37
1ª Vara - Passos	41,46	175,27	121,13

Descrição da Vara	Rito Sumaríssimo	Exceto Rito Sumaríssimo	Total
2ª Vara - Passos	23,88	107,42	75,56
1ª Vara - Patos de Minas	58,69	173,47	134,75
1ª Vara - Patrocínio	35,34	118,92	72,72
1ª Vara - Pedro Leopoldo	78,01	259,74	157,91
2ª Vara - Pedro Leopoldo	106,01	283,09	182,24
1ª Vara - Pirapora	43,81	177,73	117,69
Posto Avançado de Piumhi	40,55	105,15	74,29
1ª Vara - Poços de Caldas	35,56	188,56	126,1
2ª Vara - Poços de Caldas	64,65	203,57	142,95
1ª Vara - Ponte Nova	27,92	103,17	81,19
1ª Vara - Pouso Alegre	31,96	305,44	222,33
2ª Vara - Pouso Alegre	29,75	257,45	187,11
3ª Vara - Pouso Alegre	34,48	208,96	153,08
1ª Vara - Ribeirão das Neves	56,89	278,19	129,99
1ª Vara - Sabará	43,81	146,15	104,18
1ª Vara - Santa Luzia	60,8	235,23	141,03
1ª Vara - Santa Rita do Sapucaí	70,25	120,94	104,68
1ª Vara - São João del Rei	18,04	43,36	32,45
1ª Vara - São Sebastião do Paraíso	44,83	205,14	129,47
1ª Vara - Sete Lagoas	48,66	210,26	133,6
2ª Vara - Sete Lagoas	66,91	215,26	149,18
3ª Vara - Sete Lagoas	29,24	137,27	79,84
1ª Vara - Teófilo Otoni	50,17	250,98	155,48
1ª Vara - Três Corações	57,01	186,08	115,12
1ª Vara - Ubá	18,05	36,83	27,94
1ª Vara - Uberaba	55,57	263,23	164,55
2ª Vara - Uberaba	81,03	296,77	198,51
3ª Vara - Uberaba	74,32	324,23	208,8
4ª Vara - Uberaba	62,22	182,98	119,51
1ª Vara - Uberlândia	67,49	359,27	205,41
2ª Vara - Uberlândia	81,48	323,64	199,13

Descrição da Vara	Rito Sumaríssimo	Exceto Rito Sumaríssimo	Total
3ª Vara - Uberlândia	62,03	249,1	151,18
4ª Vara - Uberlândia	62,93	422,78	229,79
5ª Vara - Uberlândia	68,13	344,19	195,89
6ª Vara - Uberlândia	63,44	231,1	140,22
1ª Vara - Unaí	34,18	88,54	60,19
1ª Vara - Varginha	37,2	169,2	108,62
2ª Vara - Varginha	47,31	151,57	102,7
1ª Vara - Viçosa	27,61	61,53	43,21

4ª Região - RS

Tabela 4 - Prazo Médio do Ajuizamento da Ação até a Prolação da Sentença nas Varas do Trabalho da 4ª Região - RS - 1/1/2015 a 31/12/2015

Descrição da Vara	Rito Sumaríssimo	Exceto Rito Sumaríssimo	Total
1ª Vara - Alegrete	85,12	182,77	171,06
1ª Vara - Alvorada	155,15	413,64	382,8
1ª Vara - Arroio Grande	76,25	257,81	202,37
1ª Vara - Bagé	88,69	271,58	260,41
2ª Vara - Bagé	87,03	226,66	218,11
1ª Vara - Bento Gonçalves	103,72	339,14	324,55
2ª Vara - Bento Gonçalves	72,99	266,41	252,82
1ª Vara - Cachoeira do Sul	96,8	396,82	372,91
1ª Vara - Cachoeirinha	287,12	309,53	306,84
2ª Vara - Cachoeirinha	106,82	299,66	278,66
1ª Vara - Camaquã	102,45	239,3	223,85
1ª Vara - Canoas	207,42	357,18	341,78
2ª Vara - Canoas	201,34	329,35	316,37
3ª Vara - Canoas	144,08	308,28	294,97
4ª Vara - Canoas	147,48	315,87	298,24
5ª Vara - Canoas	127,96	334,72	314,23
Posto Avançado de Capão da Canoa	226,17	285,66	279,91
1ª Vara - Carazinho	65	204,08	191,35
1ª Vara - Caxias do Sul	108,14	202,06	198,57
2ª Vara - Caxias do Sul	207,91	181,7	183,03
3ª Vara - Caxias do Sul	110,36	223,93	217,03
4ª Vara - Caxias do Sul	154,31	221,93	218,36
5ª Vara - Caxias do Sul	125,9	228,6	222,78
6ª Vara - Caxias do Sul	217,49	296,42	295,7
1ª Vara - Cruz Alta	154,84	350,86	327,87
Posto Avançado de Dom Pedrito	58,38	212,15	200,52
1ª Vara - Encantado	44,58	137,67	125,66
1ª Vara - Erechim	236,16	326,01	317

Descrição da Vara	Rito Sumaríssimo	Exceto Rito Sumaríssimo	Total
2ª Vara - Erechim	129,61	297,72	278,36
3ª Vara - Erechim	122,88	241,44	229,65
1ª Vara - Estância Velha	36,07	220,17	111,69
1ª Vara - Esteio	245,74	252,83	252,22
2ª Vara - Esteio	111,55	276,75	262,97
1ª Vara - Estrela	45,04	154,11	149,21
2ª Vara - Estrela	44,35	127,77	123,48
1ª Vara - Farroupilha	52,45	199,64	182,2
1ª Vara - Frederico Westphalen	81,23	245,99	238,01
1ª Vara - Gramado	29,27	110,22	88,37
2ª Vara - Gramado	46,95	162,28	130,49
1ª Vara - Gravataí	298,53	393,49	387,93
2ª Vara - Gravataí	193,12	354,64	338,66
3ª Vara - Gravataí	125,49	410,74	393,12
4ª Vara - Gravataí	119,9	427,01	405,51
1ª Vara - Guaíba	152,98	311,36	290,82
1ª Vara - Ijuí	159,33	236,81	232,64
Posto Avançado de Itaquí	415,06	277,61	293,99
1ª Vara - Lagoa Vermelha	85,77	163,67	155,17
1ª Vara - Lajeado	50,15	158,66	154,61
2ª Vara - Lajeado	57,91	219,74	212,95
Posto Avançado de Marau	100,41	296,22	277,94
1ª Vara - Montenegro	74,21	347,43	312,63
Posto Avançado de Nova Prata	115,74	319,93	298,18
1ª Vara - Novo Hamburgo	149,02	467,84	425,26
2ª Vara - Novo Hamburgo	104,76	257,79	221,6
3ª Vara - Novo Hamburgo	250,45	442,72	411,64
4ª Vara - Novo Hamburgo	65,7	173,67	153,1
5ª Vara - Novo Hamburgo	110,37	297,02	266,24
1ª Vara - Osório	619,26	395,58	409,55
1ª Vara - Palmeira das Missões	108,36	194,13	185,44

Descrição da Vara	Rito Sumaríssimo	Exceto Rito Sumaríssimo	Total
Posto Avançado de Panambi	92,14	250,34	239,93
1ª Vara - Passo Fundo	242,45	295,69	290,55
2ª Vara - Passo Fundo	179,47	250,43	244,12
3ª Vara - Passo Fundo	68,66	267,72	247,88
4ª Vara - Passo Fundo	70,07	265,99	249,37
1ª Vara - Pelotas	155,17	301,88	271,54
2ª Vara - Pelotas	117,7	231,6	206,66
3ª Vara - Pelotas	93,98	200,77	181,09
4ª Vara - Pelotas	72,08	131,62	119,81
1ª Vara - Porto Alegre	168,18	381,87	361,21
2ª Vara - Porto Alegre	130,26	363,7	341,65
3ª Vara - Porto Alegre	106,88	331,34	307,11
4ª Vara - Porto Alegre	98,83	319,75	295,64
5ª Vara - Porto Alegre	169,63	331,79	310,4
6ª Vara - Porto Alegre	248,85	405,01	387,88
7ª Vara - Porto Alegre	126,54	361,9	339,12
8ª Vara - Porto Alegre	157,88	328,04	310,42
9ª Vara - Porto Alegre	129,5	422,27	383,53
10ª Vara - Porto Alegre	92,08	224,64	208,86
11ª Vara - Porto Alegre	166,77	317,59	301,58
12ª Vara - Porto Alegre	119,71	294,01	276,92
13ª Vara - Porto Alegre	156,49	334,87	319,1
14ª Vara - Porto Alegre	207,04	237,05	233,06
15ª Vara - Porto Alegre	147,58	355,89	331,82
16ª Vara - Porto Alegre	95,66	265,53	250,94
17ª Vara - Porto Alegre	82,7	273,78	252,22
18ª Vara - Porto Alegre		288,5	288,5
19ª Vara - Porto Alegre	261,6	444,56	423,3
20ª Vara - Porto Alegre	117,16	331,58	306,01
21ª Vara - Porto Alegre	97,77	212,59	200,51
22ª Vara - Porto Alegre	205,74	360,78	343,4

Descrição da Vara	Rito Sumaríssimo	Exceto Rito Sumaríssimo	Total
23ª Vara - Porto Alegre	95,37	283,96	264,53
24ª Vara - Porto Alegre	90,12	247,81	233,69
25ª Vara - Porto Alegre	133,2	315,48	295,17
26ª Vara - Porto Alegre	123,42	297,29	281,32
27ª Vara - Porto Alegre	149,92	329,71	313,7
28ª Vara - Porto Alegre	148,36	332,02	311,28
29ª Vara - Porto Alegre	81,81	226,17	213,68
30ª Vara - Porto Alegre	311,64	423,76	422,53
1ª Vara - Rio Grande	132,54	284,52	262,61
2ª Vara - Rio Grande	158,24	324,56	307,11
3ª Vara - Rio Grande	101,42	288,48	268,65
4ª Vara - Rio Grande	89,6	274,65	255,95
1ª Vara - Rosário do Sul	50,88	125,03	109,64
1ª Vara - Santa Cruz do Sul	156,68	289,98	277,78
2ª Vara - Santa Cruz do Sul	91,08	294,87	273,28
3ª Vara - Santa Cruz do Sul	90,38	240,89	226,17
1ª Vara - Santa Maria	119,05	286,71	235,55
2ª Vara - Santa Maria	140,06	362,73	315,16
1ª Vara - Santana do Livramento	94,88	224,82	201,66
1ª Vara - Santa Rosa	101,29	188,39	185,03
2ª Vara - Santa Rosa	69,61	182,3	176,38
1ª Vara - Santa Vitória do Palmar	77,7	181,5	158,36
1ª Vara - Santiago	205	149,87	155,04
1ª Vara - Santo Ângelo	81,94	182,04	174,38
1ª Vara - São Borja	85,68	238	220,8
1ª Vara - São Gabriel	336,31	442,33	432,17
1ª Vara - São Jerônimo	244,09	524,87	498,58
1ª Vara - São Leopoldo	114,25	202,51	187,84
2ª Vara - São Leopoldo	110,12	177,59	169,39
3ª Vara - São Leopoldo	56,11	148,26	140,01
4ª Vara - São Leopoldo	92,39	171,98	163,77

Descrição da Vara	Rito Sumaríssimo	Exceto Rito Sumaríssimo	Total
Posto Avançado de São Lourenço do Sul	134,54	260,58	214,93
Posto Avançado de São Sebastião do Caí	89,42	175,34	163,84
1ª Vara - Sapiranga	74,69	205,76	200,72
2ª Vara - Sapiranga	71,03	211,9	206,52
3ª Vara - Sapiranga	85,42	208,23	204,49
1ª Vara - Sapucaia do Sul	89	252,68	237,96
2ª Vara - Sapucaia do Sul	56,98	95,97	92,68
1ª Vara - Soledade	65,41	193,32	186,83
1ª Vara - Taquara	89,81	211,25	209,6
2ª Vara - Taquara	140,97	205,17	203,57
3ª Vara - Taquara	58,07	188,96	186,57
4ª Vara - Taquara	120,6	249,19	246,81
Posto Avançado de Taquari	110,83	223,93	219,14
1ª Vara - Torres	159,23	256,63	249,58
Posto Avançado de Tramandaí	77,77	186,73	180,83
1ª Vara - Três Passos	52,81	185,52	170,49
1ª Vara - Triunfo	80,14	311,76	307,42
1ª Vara - Uruguaiana	49,27	89,29	86,61
2ª Vara - Uruguaiana	58,4	107,95	103,94
1ª Vara - Vacaria	92,07	219,5	210,32
1ª Vara - Viamão	96,65	191,75	183,42

5ª Região - BA

Tabela 5 - Prazo Médio do Ajuizamento da Ação até a Prolação da Sentença nas Varas do Trabalho da 5ª Região - BA - 1/1/2015 a 31/12/2015

Descrição da Vara	Rito Sumaríssimo	Exceto Rito Sumaríssimo	Total
1ª Vara - Alagoinhas	96,47	223,36	215,81
2ª Vara - Alagoinhas	188,25	406,03	397,07
1ª Vara - Barreiras	125,73	283,76	250,69
1ª Vara - Bom Jesus da Lapa	77,68	195,37	170,57
1ª Vara - Brumado	109,99	187,99	179,91
1ª Vara - Camaçari	86,49	171,54	161,23
2ª Vara - Camaçari	64,1	212,55	192,73
3ª Vara - Camaçari	87,33	273,67	254,45
4ª Vara - Camaçari	128,88	364,68	338,99
1ª Vara - Candeias	193,1	236,1	226,58
2ª Vara - Candeias	112,92	145,91	137,36
1ª Vara - Conceição do Coité	194,65	258,37	256,29
1ª Vara - Cruz das Almas	41,5	114,59	111,28
1ª Vara - Euclides da Cunha	33,98	150,01	133,45
1ª Vara - Eunápolis	254,52	421,67	418,31
1ª Vara - Feira de Santana	112,05	219,89	214,13
2ª Vara - Feira de Santana	96,68	161,59	158,3
3ª Vara - Feira de Santana	98,76	132,07	130,34
4ª Vara - Feira de Santana	46,28	146,72	141,7
5ª Vara - Feira de Santana	86,86	118,3	117,31
6ª Vara - Feira de Santana	76,02	131,37	128,79
1ª Vara - Guanambi	201,83	383,22	376,5
1ª Vara - Ilhéus	108,22	195,61	186,84
2ª Vara - Ilhéus	84,24	220,16	205,64
3ª Vara - Ilhéus	93,73	165,9	156,36
1ª Vara - Ipiaú	43	113,97	112,56
1ª Vara - Irecê	57,56	191,87	188,37
1ª Vara - Itaberaba	33,8	117,66	116,5

Descrição da Vara	Rito Sumaríssimo	Exceto Rito Sumaríssimo	Total
1ª Vara - Itabuna	178,89	268,66	257,96
2ª Vara - Itabuna	136,44	223,05	213,15
3ª Vara - Itabuna	75,73	238,37	216,54
4ª Vara - Itabuna	96,75	196,89	183,72
1ª Vara - Itamaraju	83,51	214,95	173,57
1ª Vara - Itapetinga	139,17	211,11	208,21
1ª Vara - Jacobina	126,52	370,31	366,64
1ª Vara - Jequié	106,44	148,74	138,35
1ª Vara - Juazeiro	119,32	216,25	203,43
2ª Vara - Juazeiro	92,71	209,31	194,5
1ª Vara - Paulo Afonso	39,06	103,01	101,76
1ª Vara - Porto Seguro	47,43	167,03	156,29
1ª Vara - Salvador	189,06	295	284,71
2ª Vara - Salvador	66,88	255,55	237,03
3ª Vara - Salvador	75,1	183,96	175,2
4ª Vara - Salvador	182,59	290,08	281,97
5ª Vara - Salvador	89,33	215,87	204,2
6ª Vara - Salvador	197,28	348,94	336,7
7ª Vara - Salvador	77,93	214,68	205,54
8ª Vara - Salvador	121,27	258,33	246,27
9ª Vara - Salvador	129,69	188,6	183,93
10ª Vara - Salvador	123,28	228,16	221,18
11ª Vara - Salvador	75,06	155,22	149,13
12ª Vara - Salvador	106,42	249,69	237,13
13ª Vara - Salvador	106,49	223,17	213,47
14ª Vara - Salvador	77,31	226,4	215,52
15ª Vara - Salvador	58,99	195,86	182,39
16ª Vara - Salvador	95,03	180,17	171,63
17ª Vara - Salvador	79,76	227,11	213,64
18ª Vara - Salvador	140,12	302,1	287,56
19ª Vara - Salvador	142,97	251,66	241,61

Descrição da Vara	Rito Sumaríssimo	Exceto Rito Sumaríssimo	Total
20ª Vara - Salvador	102,4	282,52	267,31
21ª Vara - Salvador	143,63	305,49	293,06
22ª Vara - Salvador	69,49	305,82	285,32
23ª Vara - Salvador	145,54	241,16	234,57
24ª Vara - Salvador	128,09	296,72	284,92
25ª Vara - Salvador	139,47	332,12	315,91
26ª Vara - Salvador	129,31	285,21	268,74
27ª Vara - Salvador	58,71	158,45	149,7
28ª Vara - Salvador	161,72	326,05	312,77
29ª Vara - Salvador	77,6	181,88	172,95
30ª Vara - Salvador	113,86	220,85	208,32
31ª Vara - Salvador	154,84	376,72	360,08
32ª Vara - Salvador	118,2	281,8	268,21
33ª Vara - Salvador	162,58	286,6	277,36
34ª Vara - Salvador	135,53	236,63	226,41
35ª Vara - Salvador	93	296,78	276,24
36ª Vara - Salvador	141,33	331,48	313,29
37ª Vara - Salvador	92,71	323,03	304,71
38ª Vara - Salvador	134,62	214,54	207,29
39ª Vara - Salvador	122,38	255,08	242,31
1ª Vara - Santo Amaro	104,35	183,54	180,66
1ª Vara - Santo Antônio de Jesus	82,99	103,78	101,84
1ª Vara - Senhor do Bonfim	74,79	164,15	147,71
1ª Vara - Simões Filho	82,96	161,36	157,51
2ª Vara - Simões Filho	33,66	91,89	88,67
1ª Vara - Teixeira de Freitas	175,42	380,98	363,97
1ª Vara - Valença	70,67	95,68	88,19
1ª Vara - Vitória da Conquista	103,34	150,97	138,39
2ª Vara - Vitória da Conquista	106,06	199,89	176,51

6ª Região - PE

Tabela 6 - Prazo Médio do Ajuizamento da Ação até a Prolação da Sentença nas Varas do Trabalho da 6ª Região - PE - 1/1/2015 a 31/12/2015

Descrição da Vara	Rito Sumaríssimo	Exceto Rito Sumaríssimo	Total
1ª Vara - Araripina	57,18	91,68	86,74
1ª Vara - Barreiros	58,27	93,84	89,96
2ª Vara - Barreiros	76,73	101,41	99,02
1ª Vara - Belo Jardim	61,34	141,09	133,8
1ª Vara - Cabo de Santo Agostinho	182,63	396,27	343,35
2ª Vara - Cabo de Santo Agostinho	137,54	421,52	343,48
1ª Vara - Carpina	47,37	122,36	107,95
1ª Vara - Caruaru	94,71	240,56	215,84
2ª Vara - Caruaru	72,24	186,95	169,32
3ª Vara - Caruaru	48,62	116,61	105,21
1ª Vara - Catende	43,97	112,33	100,47
1ª Vara - Escada	65,12	151,02	118,04
Posto Avançado de Floresta	808,5	464,09	468,97
1ª Vara - Garanhuns	49,72	80,77	64,35
1ª Vara - Goiana	189,71	395,5	364
2ª Vara - Goiana	43,1	85,96	76,73
3ª Vara - Goiana	43,86	58,33	55,11
1ª Vara - Igarassu	90,78	163,96	143,76
2ª Vara - Igarassu	54,62	123,51	104,63
1ª Vara - Ipojuca	211,89	540,85	451,38
2ª Vara - Ipojuca	162,39	475,06	387,73
3ª Vara - Ipojuca	139,02	419,13	340,87
1ª Vara - Jaboatão dos Guararapes	148,1	354,15	281,67
2ª Vara - Jaboatão dos Guararapes	139,96	465,43	355,85
3ª Vara - Jaboatão dos Guararapes	130,73	372,83	286,03
4ª Vara - Jaboatão dos Guararapes	75,75	330,74	244,96
5ª Vara - Jaboatão dos Guararapes	103,94	347,94	269,02
1ª Vara - Limoeiro	61,52	83,99	75,88

Descrição da Vara	Rito Sumaríssimo	Exceto Rito Sumaríssimo	Total
1ª Vara - Nazaré da Mata	139,69	345,44	301,36
2ª Vara - Nazaré da Mata	20,84	33,06	30,47
1ª Vara - Olinda	61,11	273,48	194,1
2ª Vara - Olinda	112,92	320,9	239,73
3ª Vara - Olinda	112,98	343,49	257,03
1ª Vara - Palmares	128,31	431,1	382,79
2ª Vara - Palmares	82,62	231,45	207,73
1ª Vara - Paulista	77,5	153,05	126,83
2ª Vara - Paulista	69,3	204,9	159,64
1ª Vara - Pesqueira	48,8	136,6	130,59
1ª Vara - Petrolina	38,53	93,2	81,83
2ª Vara - Petrolina	80,36	181,37	155,99
3ª Vara - Petrolina	50,1	118,08	105,65
1ª Vara - Recife	68,37	337,82	256,14
2ª Vara - Recife	113,78	353,59	275,84
3ª Vara - Recife	120,83	411,69	309,67
4ª Vara - Recife	120,66	354,02	284,1
5ª Vara - Recife	84,01	454,17	342,17
6ª Vara - Recife	179,42	412,81	342,52
7ª Vara - Recife	121,62	374,39	303,69
8ª Vara - Recife	148,61	378,36	304,82
9ª Vara - Recife	124,93	309,32	247,77
10ª Vara - Recife	136,09	371,74	293,81
11ª Vara - Recife	103,8	420	313,46
12ª Vara - Recife	138,18	464,26	350,62
13ª Vara - Recife	103,46	409,03	309,12
14ª Vara - Recife	252,76	436,84	390,75
15ª Vara - Recife	125,47	400,74	319,25
16ª Vara - Recife	114,42	454	347,03
17ª Vara - Recife	156,09	431,4	332,07
18ª Vara - Recife	110,64	350,5	276,94

Descrição da Vara	Rito Sumaríssimo	Exceto Rito Sumaríssimo	Total
19ª Vara - Recife	106,83	470,95	340,04
20ª Vara - Recife	103,77	518,6	367,9
21ª Vara - Recife	187,41	457,91	374,56
22ª Vara - Recife	65,12	321,97	237,53
23ª Vara - Recife	167,86	523,66	394,65
1ª Vara - Ribeirão	74,3	136,89	116,94
2ª Vara - Ribeirão	35,22	73,21	62,53
1ª Vara - Salgueiro	71,71	231,05	213,24
1ª Vara - São Lourenço da Mata	129,06	299,88	242,45
1ª Vara - Serra Talhada	105,94	205,15	193,78
Posto Avançado de Sertânia	409	382,34	382,75
Posto Avançado de Surubim	247,67	260,5	258,09
1ª Vara - Timbaúba	51,06	183,56	141,81
1ª Vara - Vitória de Santo Antão	80,91	255,35	234,9

7ª Região - CE

Tabela 7 - Prazo Médio do Ajuizamento da Ação até a Prolação da Sentença nas Varas do Trabalho da 7ª Região - CE - 1/1/2015 a 31/12/2015

Descrição da Vara	Rito Sumaríssimo	Exceto Rito Sumaríssimo	Total
1ª Vara - Aracati	54,39	87,35	67,19
1ª Vara - Baturité	47,77	82,25	72,16
1ª Vara - Caucaia	155,12	321,14	221,9
2ª Vara - Caucaia	61,79	101,74	75,62
1ª Vara - Crateús	68,5	86,75	76,89
1ª Vara - Eusébio	54,1	97,68	66,45
1ª Vara - Fortaleza	97,82	171,58	129,05
2ª Vara - Fortaleza	85,93	188,29	126,71
3ª Vara - Fortaleza	126,37	237,24	171,87
4ª Vara - Fortaleza	117,32	213,47	161,63
5ª Vara - Fortaleza	125,12	331,38	209,02
6ª Vara - Fortaleza	81,47	191,66	127,74
7ª Vara - Fortaleza	159,88	276,53	208,81
8ª Vara - Fortaleza	97,22	178,24	131,22
9ª Vara - Fortaleza	138,26	300,71	201,94
10ª Vara - Fortaleza	131,02	225,55	170,53
11ª Vara - Fortaleza	141,98	253,49	188,35
12ª Vara - Fortaleza	103,52	238,13	156,51
13ª Vara - Fortaleza	109,66	199,26	146,61
14ª Vara - Fortaleza	132,02	243,18	178,07
15ª Vara - Fortaleza	78,76	183,9	121,37
16ª Vara - Fortaleza	55,96	133,87	86,58
17ª Vara - Fortaleza	126,36	186,79	149,77
18ª Vara - Fortaleza	60,37	108,27	79,35
1ª Vara - Iguatu	69,66	194,31	127,47
1ª Vara - Juazeiro do Norte	41,55	96,13	75,03
2ª Vara - Juazeiro do Norte	80,86	182,35	141,2
3ª Vara - Juazeiro do Norte	30,42	55,94	45,07

Descrição da Vara	Rito Sumaríssimo	Exceto Rito Sumaríssimo	Total
1ª Vara - Limoeiro do Norte	79,99	194,19	121,09
1ª Vara - Maracanaú	91,2	237,24	155,67
2ª Vara - Maracanaú	71,55	113,55	86,53
Posto Avançado de Maranguape		1.133,5	1.133,5
1ª Vara - Pacajus	93,11	169,42	130,15
1ª Vara - Quixadá	128,04	163,86	141,13
1ª Vara - São Gonçalo do Amarante	76,63	144,16	109,27
1ª Vara - Sobral	69,58	103,21	85,06
2ª Vara - Sobral	48,69	71,08	58,71
1ª Vara - Tianguá	95,72	156,66	137,45

8ª Região - PA e AP

Tabela 8 - Prazo Médio do Ajuizamento da Ação até a Prolação da Sentença nas Varas do Trabalho da 8ª Região - PA e AP - 1/1/2015 a 31/12/2015

Descrição da Vara	Rito Sumaríssimo	Exceto Rito Sumaríssimo	Total
1ª Vara - Abaetetuba	211,9	165,3	169,12
2ª Vara - Abaetetuba	194,49	174,64	176,71
1ª Vara - Altamira	60,04	104,85	91,75
1ª Vara - Ananindeua	118,89	148,92	136,01
2ª Vara - Ananindeua	97,55	139,4	121,19
3ª Vara - Ananindeua	85,97	99,46	93,19
4ª Vara - Ananindeua	83,09	108,85	97,3
1ª Vara - Belém	49,37	67,79	60,09
2ª Vara - Belém	100,15	133,17	118,87
3ª Vara - Belém	115,64	150,55	134,77
4ª Vara - Belém	64,94	82,54	75,17
5ª Vara - Belém	74,36	107,68	94,02
6ª Vara - Belém	69,77	97,05	85,67
7ª Vara - Belém	71,48	113,88	96,23
8ª Vara - Belém	68,89	85,5	78,25
9ª Vara - Belém	80,67	115,35	100,36
10ª Vara - Belém	92,86	138,54	118,27
11ª Vara - Belém	106,13	155,5	134,09
12ª Vara - Belém	40,19	57,77	50,6
13ª Vara - Belém	144,28	180,79	164
14ª Vara - Belém	126,2	184,48	159,01
15ª Vara - Belém	71,47	102,19	88,71
16ª Vara - Belém	81,42	108,96	96,59
17ª Vara - Belém	28,34	44,56	38,24
18ª Vara - Belém	26,16	30,19	28,32
19ª Vara - Belém	26,76	29,88	28,5
1ª Vara - Breves	83,7	74,02	75,45
1ª Vara - Capanema	63,59	80,96	79,8

Descrição da Vara	Rito Sumaríssimo	Exceto Rito Sumaríssimo	Total
1ª Vara - Castanhal	169,06	218,4	195,81
1ª Vara - Itaituba	110,97	117,35	116,94
1ª Vara - Laranjal do Jari	168,67	166,42	167,01
1ª Vara - Macapá	75,2	86,68	82,52
2ª Vara - Macapá	158,5	154,23	155,78
3ª Vara - Macapá	91,28	100,01	96,83
4ª Vara - Macapá	98,9	101,5	100,59
5ª Vara - Macapá	60,84	70,96	67,3
6ª Vara - Macapá	31,28	42,96	38,93
7ª Vara - Macapá	61,09	70,2	66,91
8ª Vara - Macapá	110,76	125,98	120,21
1ª Vara - Marabá	118,89	157,47	148,87
2ª Vara - Marabá	48,87	66,41	62,32
3ª Vara - Marabá	68,67	89,55	84,16
4ª Vara - Marabá	63,96	79,1	75,52
1ª Vara - Óbidos	104,33	82,99	84,15
1ª Vara - Paragominas	69,16	111,59	97,87
1ª Vara - Parauapebas	381,92	392,92	392,09
2ª Vara - Parauapebas	244,61	362,95	353,71
3ª Vara - Parauapebas	307,68	263,64	266,97
4ª Vara - Parauapebas	248,12	260,32	259,06
1ª Vara - Redenção	178,33	156,51	157,52
1ª Vara - Santa Isabel do Pará	369,74	302,92	303,59
1ª Vara - Santarém	175,41	156,09	159,91
2ª Vara - Santarém	76,48	97,27	94,99
1ª Vara - Tucuruí	264,46	192,53	195,96
1ª Vara - Xinguara	163,55	155,75	156,67

9ª Região - PR

Tabela 9 - Prazo Médio do Ajuizamento da Ação até a Prolação da Sentença nas Varas do Trabalho da 9ª Região - PR - 1/1/2015 a 31/12/2015

Descrição da Vara	Rito Sumaríssimo	Exceto Rito Sumaríssimo	Total
1ª Vara - Apucarana	80,16	158,18	145,95
2ª Vara - Apucarana	105,06	210,17	191,69
1ª Vara - Araongas	98,05	206,3	182,82
1ª Vara - Araucária	135,12	354,14	346,85
2ª Vara - Araucária	191,19	340,04	334,05
1ª Vara - Assis Chateaubriand	115,78	161,45	160,35
1ª Vara - Bandeirantes	133,72	103,15	103,62
1ª Vara - Cambé	113,26	219,66	211,17
Posto Avançado de Campo Largo	258,75	271,87	271,52
1ª Vara - Campo Mourão	128,24	196,62	192,44
1ª Vara - Cascavel	79,35	192,86	184,86
2ª Vara - Cascavel	101,15	192,12	186,46
3ª Vara - Cascavel	98,16	198,98	191,6
4ª Vara - Cascavel	89,56	193,23	186,37
1ª Vara - Castro	99,25	154,72	151,24
1ª Vara - Cianorte	101,91	240,37	236,03
1ª Vara - Colombo	126,74	160,38	158,38
2ª Vara - Colombo	169,67	246,65	242,32
1ª Vara - Cornélio Procópio	107,25	235,63	227,68
2ª Vara - Cornélio Procópio	371,49	269,98	278,64
1ª Vara - Curitiba	103,56	190,45	185,92
2ª Vara - Curitiba	188,88	341,24	334,62
3ª Vara - Curitiba	240,65	417,51	407,92
4ª Vara - Curitiba	98,82	277,44	266,84
5ª Vara - Curitiba	125,92	292,54	284,33
6ª Vara - Curitiba	127,43	367,46	357,68
7ª Vara - Curitiba	144,19	311,36	303,17
8ª Vara - Curitiba	139,51	305,55	297,22

Descrição da Vara	Rito Sumaríssimo	Exceto Rito Sumaríssimo	Total
9ª Vara - Curitiba	106,28	237,6	231,05
10ª Vara - Curitiba	134,9	392,46	380,01
11ª Vara - Curitiba	99,02	374,34	360,08
12ª Vara - Curitiba	138,73	322,23	315,13
13ª Vara - Curitiba	123,77	269,99	262,11
14ª Vara - Curitiba	71,57	284,14	274,32
15ª Vara - Curitiba	96,71	241,88	235,69
16ª Vara - Curitiba	163,38	298,44	291,91
17ª Vara - Curitiba	97,69	179,25	175,02
18ª Vara - Curitiba	150,6	368,91	360,75
19ª Vara - Curitiba	136,46	245,24	240,4
20ª Vara - Curitiba	108,08	285,65	277,74
21ª Vara - Curitiba	102,24	351,99	341,37
22ª Vara - Curitiba	113,3	248,07	240,73
23ª Vara - Curitiba	143,15	325,28	316,55
1ª Vara - Dois Vizinhos	110,19	188,37	182,21
1ª Vara - Foz do Iguaçu	115,99	241,49	234,32
2ª Vara - Foz do Iguaçu	86,61	221,34	212,69
3ª Vara - Foz do Iguaçu	152,26	189,41	187,5
1ª Vara - Francisco Beltrão	72,89	132,57	129,06
2ª Vara - Francisco Beltrão	93,42	108,97	107,77
1ª Vara - Guarapuava	101,61	166,45	148,93
2ª Vara - Guarapuava	103,9	149,37	135,67
Posto Avançado de Ibaiti	100,33	143,88	140,45
1ª Vara - Irati	81,77	168,42	163,06
1ª Vara - Ivaiporã	104,26	224,47	210,89
1ª Vara - Jacarezinho	63,73	200,56	187,89
1ª Vara - Jaguariaíva	113,06	165,64	163,93
1ª Vara - Laranjeiras do Sul	53,73	85,13	82,33
1ª Vara - Londrina	105,06	228,27	205,65
2ª Vara - Londrina	123,13	271,89	246,65

Descrição da Vara	Rito Sumaríssimo	Exceto Rito Sumaríssimo	Total
3ª Vara - Londrina	116,31	258,9	236,56
4ª Vara - Londrina	141,01	255,68	239,67
5ª Vara - Londrina	93,25	268,48	236,74
6ª Vara - Londrina	92,22	226,28	206,37
7ª Vara - Londrina	139,14	225,61	210,19
8ª Vara - Londrina	115,92	305,09	273,19
1ª Vara - Marechal Cândido Rondon	79,94	107,71	106,09
1ª Vara - Maringá	71,88	175,16	169,1
2ª Vara - Maringá	148,84	276,24	267,39
3ª Vara - Maringá	91,11	196,57	189,18
4ª Vara - Maringá	108,33	262,97	250,97
5ª Vara - Maringá	101,91	269,6	260,07
1ª Vara - Nova Esperança	126,08	295,45	284,1
1ª Vara - Palmas	98,27	128,55	120,28
Posto Avançado de Palotina	84	168,1	165,72
1ª Vara - Paranaguá	147,98	259,89	257,28
2ª Vara - Paranaguá	37,32	246,91	241,03
3ª Vara - Paranaguá	148,98	354,83	350,89
1ª Vara - Paranavaí	183,75	272,37	265,71
1ª Vara - Pato Branco	75,12	127,8	118,55
2ª Vara - Pato Branco	91,04	149,03	138,23
1ª Vara - Pinhais	109,88	215,91	210,09
1ª Vara - Ponta Grossa	60,15	152,34	147,16
2ª Vara - Ponta Grossa	156,82	246,1	240,97
3ª Vara - Ponta Grossa	57,09	198,28	188,67
4ª Vara - Ponta Grossa	150,83	341,52	332,2
1ª Vara - Porecatu	54,14	145,01	143,42
1ª Vara - Rolândia	81,77	203,28	170,49
1ª Vara - Santo Antônio da Platina	151,74	157,42	156,9
1ª Vara - São José dos Pinhais	232,17	462,49	455,98
2ª Vara - São José dos Pinhais	211,37	304,03	300,31

Descrição da Vara	Rito Sumaríssimo	Exceto Rito Sumaríssimo	Total
3ª Vara - São José dos Pinhais	295,92	277,88	278,5
4ª Vara - São José dos Pinhais	205,76	387,41	381,42
5ª Vara - São José dos Pinhais	147,66	269,03	263,96
1ª Vara - Telêmaco Borba	150,09	225,75	218,24
1ª Vara - Toledo	120,31	190,05	188,57
2ª Vara - Toledo	171,52	179,6	179,44
1ª Vara - Umuarama	118,37	219,8	209,8
2ª Vara - Umuarama	120,59	151,57	148,78
1ª Vara - União da Vitória	168,58	258,66	249,83
1ª Vara - Wenceslau Braz	100,02	118,15	116,9

10ª Região - DF e TO

Tabela 10 - Prazo Médio do Ajuizamento da Ação até a Prolação da Sentença nas Varas do Trabalho da 10ª Região - DF e TO - 1/1/2015 a 31/12/2015

Descrição da Vara	Rito Sumaríssimo	Exceto Rito Sumaríssimo	Total
1ª Vara - Araguaína	60,4	109,63	89,66
2ª Vara - Araguaína	79,2	102,24	92,84
1ª Vara - Brasília	171,16	244,11	222,11
2ª Vara - Brasília	107,58	180,94	161
3ª Vara - Brasília	165,25	232,89	215,54
4ª Vara - Brasília	117,92	182,26	163,94
5ª Vara - Brasília	181,26	269,49	245,28
6ª Vara - Brasília	107,93	180,39	160,51
7ª Vara - Brasília	147,13	213,2	194,43
8ª Vara - Brasília	124,79	223,13	196,37
9ª Vara - Brasília	152,76	241,77	216,48
10ª Vara - Brasília	205,08	300,68	272,76
11ª Vara - Brasília	91,15	138	125,36
12ª Vara - Brasília	149,65	235,08	211,32
13ª Vara - Brasília	125,57	199,06	179,59
14ª Vara - Brasília	150	178,42	169,79
15ª Vara - Brasília	175,35	263,18	238,78
16ª Vara - Brasília	162,47	250,3	223,23
17ª Vara - Brasília	119,71	177,9	162,73
18ª Vara - Brasília	126,45	189,5	172,38
19ª Vara - Brasília	173,44	229,1	213,91
20ª Vara - Brasília	242,47	292,24	280,25
21ª Vara - Brasília	141,87	237,41	208,2
22ª Vara - Brasília	214,76	249,15	239,59
1ª Vara - Dianópolis	55,53	82,92	70,24
1ª Vara - Gama	89,02	102,24	97,92
1ª Vara - Guaraí	43,3	56,12	51,08
1ª Vara - Gurupi	72,61	126,98	121,03

Descrição da Vara	Rito Sumaríssimo	Exceto Rito Sumaríssimo	Total
1ª Vara - Palmas	54,94	93,18	76,19
2ª Vara - Palmas	22,04	36,47	30,42
1ª Vara - Taguatinga	82,42	108,03	98,56
2ª Vara - Taguatinga	104,75	155,51	137,33
3ª Vara - Taguatinga	82,3	130,76	111,86
4ª Vara - Taguatinga	65,03	94,93	83,99
5ª Vara - Taguatinga	68,46	95,53	85,38

11ª Região - AM e RR

abela 11 - Prazo Médio do Ajuizamento da Ação até a Prolação da Sentença nas Varas do Trabalho da 11ª Região - AM e RR - 1/1/2015 a 31/12/201

Descrição da Vara	Rito Sumaríssimo	Exceto Rito Sumaríssimo	Total
1ª Vara - Boa Vista	162,19	196,52	183,59
2ª Vara - Boa Vista	77,98	112,78	101,71
3ª Vara - Boa Vista	167,31	166,3	166,65
1ª Vara - Coari	110,16	119,19	114,46
1ª Vara - Eirunepé	77,66	83,51	80,26
1ª Vara - Humaitá	92,27	125,84	111,51
1ª Vara - Itacoatiara	106,44	92,91	100,85
1ª Vara - Lábrea	82,82	74,45	78,6
1ª Vara - Manacapuru	158,23	156,34	156,95
1ª Vara - Manaus	168,65	231,29	198
2ª Vara - Manaus	178,51	265,57	217,17
3ª Vara - Manaus	185,14	293	234,32
4ª Vara - Manaus	61,59	132	96,36
5ª Vara - Manaus	195,9	258,76	225,93
6ª Vara - Manaus	71,52	119,93	95,79
7ª Vara - Manaus	63,84	108,52	85,95
8ª Vara - Manaus	178,77	260,29	219,35
9ª Vara - Manaus	105,38	228,59	162,7
10ª Vara - Manaus	153,61	203,42	179,49
11ª Vara - Manaus	145,89	241,55	195,65
12ª Vara - Manaus	131,79	205,77	167,86
13ª Vara - Manaus	141,71	195,7	167,72
14ª Vara - Manaus	111,53	206,56	160,61
15ª Vara - Manaus	44,84	86,35	65,69
16ª Vara - Manaus	178,89	234,25	206,16
17ª Vara - Manaus	130,8	194,89	162,6
18ª Vara - Manaus	107,2	216,65	163,22
19ª Vara - Manaus	111,85	178,59	146,24

Descrição da Vara	Rito Sumaríssimo	Exceto Rito Sumaríssimo	Total
1ª Vara - Parintins	127,43	164,73	151,98
1ª Vara - Presidente Figueiredo	133,77	128,16	130,88
1ª Vara - Tabatinga	81,01	89,72	86,49
1ª Vara - Tefé	71,59	54,15	60,52

12ª Região - SC

Tabela 12 - Prazo Médio do Ajuizamento da Ação até a Prolação da Sentença nas Varas do Trabalho da 12ª Região - SC - 1/1/2015 a 31/12/2015

Descrição da Vara	Rito Sumaríssimo	Exceto Rito Sumaríssimo	Total
1ª Vara - Araranguá	166,06	287,08	276,49
1ª Vara - Balneário Camboriú	123,24	370,87	299,76
2ª Vara - Balneário Camboriú	175,38	395,95	345,53
1ª Vara - Blumenau	240,2	501,2	485,82
2ª Vara - Blumenau	161,4	358,46	351,03
3ª Vara - Blumenau	177,96	330,94	321,96
4ª Vara - Blumenau	201,27	416,03	400,6
1ª Vara - Brusque	375,93	568,55	534,78
2ª Vara - Brusque	84,66	138,65	119,41
1ª Vara - Caçador	196,9	388,8	380,86
1ª Vara - Canoinhas	59,4	70,09	69,35
1ª Vara - Chapecó	79,77	241,45	233,49
2ª Vara - Chapecó	45,01	139,02	133,89
3ª Vara - Chapecó	56,68	164,58	158,61
4ª Vara - Chapecó	70,63	213,32	207,44
1ª Vara - Concórdia	177,2	232,24	227,84
1ª Vara - Criciúma	56,58	278,1	261,98
2ª Vara - Criciúma	147,45	297,26	282,47
3ª Vara - Criciúma	66,27	338,37	312,3
4ª Vara - Criciúma	69,47	346,71	319,26
1ª Vara - Curitibaanos	26,97	120,43	119,15
1ª Vara - Florianópolis	75,28	280,97	253,53
2ª Vara - Florianópolis	134,54	254,09	240,11
3ª Vara - Florianópolis	101,38	237	220,05
4ª Vara - Florianópolis	82,15	223,03	205,25
5ª Vara - Florianópolis	140,66	363,88	334,98
6ª Vara - Florianópolis	115,5	320,88	296,83
7ª Vara - Florianópolis	135,14	354,79	322,41

Descrição da Vara	Rito Sumaríssimo	Exceto Rito Sumaríssimo	Total
1ª Vara - Fraiburgo	56,89	101,68	100,93
1ª Vara - Imbituba	91,22	217,23	206,7
1ª Vara - Indaial	68,33	248,35	246,78
1ª Vara - Itajaí	106,9	216,59	187,05
2ª Vara - Itajaí	78,77	136,44	120,37
3ª Vara - Itajaí	85,14	197,39	162,21
1ª Vara - Jaraguá do Sul	115,51	525,39	499,93
2ª Vara - Jaraguá do Sul	133,83	650,5	632,82
1ª Vara - Joaçaba	68,25	164,03	155,3
1ª Vara - Joinville	180,98	407,45	391,24
2ª Vara - Joinville	133,86	325,43	308,47
3ª Vara - Joinville	138,95	350,97	331,77
4ª Vara - Joinville	146,79	375,93	350,39
5ª Vara - Joinville	116,1	309,97	296,28
1ª Vara - Lages	96,43	148,79	148
2ª Vara - Lages	72,76	192,47	191
3ª Vara - Lages	76,87	155,36	154,56
1ª Vara - Mafra	144,96	242,86	236,89
1ª Vara - Navegantes	177,33	332,97	270,37
1ª Vara - Palhoça	169,06	308,8	278,29
1ª Vara - Rio do Sul	92,73	183,72	175,03
2ª Vara - Rio do Sul	49,24	113,33	108,44
1ª Vara - São Bento do Sul	44,2	86,84	77,23
1ª Vara - São José	70,25	144,52	132,63
2ª Vara - São José	117,95	233,07	216,54
3ª Vara - São José	222,37	314,88	302,37
1ª Vara - São Miguel do Oeste	89,64	188,57	177,55
1ª Vara - Timbó	97,83	234,61	231
1ª Vara - Tubarão	98,95	170,79	166,76
2ª Vara - Tubarão	147,2	211,23	206,3
1ª Vara - Videira	13,3	50,04	50,01

Descrição da Vara	Rito Sumaríssimo	Exceto Rito Sumaríssimo	Total
1ª Vara - Xanxerê	117,18	265,26	234,47

13ª Região - PB

Tabela 13 - Prazo Médio do Ajuizamento da Ação até a Prolação da Sentença nas Varas do Trabalho da 13ª Região - PB - 1/1/2015 a 31/12/2015

Descrição da Vara	Rito Sumaríssimo	Exceto Rito Sumaríssimo	Total
1ª Vara - Areia	52,97	80,91	73,11
1ª Vara - Cajazeiras	83,45	71,99	76,66
1ª Vara - Campina Grande	51,1	89,6	80,88
2ª Vara - Campina Grande	53,1	81,37	74,86
3ª Vara - Campina Grande	102	135	127,04
4ª Vara - Campina Grande	68,64	122,99	110,52
5ª Vara - Campina Grande	53,08	79,14	73,36
6ª Vara - Campina Grande	38,03	55,08	47,2
1ª Vara - Catolé do Rocha	50,11	102,74	95,15
1ª Vara - Guarabira	132,15	144,43	141,88
1ª Vara - Itabaiana	40,54	50,24	47,66
1ª Vara - Itaporanga	84,41	102,51	95,36
1ª Vara - João Pessoa	55,18	111,97	97,43
2ª Vara - João Pessoa	77,47	141,79	123,97
3ª Vara - João Pessoa	72,44	128,11	112,25
4ª Vara - João Pessoa	66,71	120,68	104,76
5ª Vara - João Pessoa	67,55	137,63	121,65
6ª Vara - João Pessoa	54,87	116,44	101,2
7ª Vara - João Pessoa	99,2	149,03	134,67
8ª Vara - João Pessoa	79,73	130,58	117,37
9ª Vara - João Pessoa	81,44	147,53	130,25
1ª Vara - Mamanguape	58,01	117,39	101,11
1ª Vara - Patos	98,74	140,98	126,46
1ª Vara - Picuí	110,16	155,28	135,39
1ª Vara - Santa Rita	29,6	83,53	59,04
2ª Vara - Santa Rita	43,64	101,25	73,09
1ª Vara - Sousa	59,08	76,65	68,41



14ª Região - RO e AC

abela 14 - Prazo Médio do Ajuizamento da Ação até a Prolação da Sentença nas Varas do Trabalho da 14ª Região - RO e AC - 1/1/2015 a 31/12/201

Descrição da Vara	Rito Sumaríssimo	Exceto Rito Sumaríssimo	Total
1ª Vara - Ariquemes	31,46	79,4	60,51
2ª Vara - Ariquemes	23,43	58,83	44,89
1ª Vara - Burity	18,97	31,67	26,46
1ª Vara - Cacoal	53,32	154,63	148,79
1ª Vara - Colorado do Oeste	24,13	42,83	39,33
1ª Vara - Cruzeiro do Sul	26,98	45,52	38,75
1ª Vara - Epitaciolândia	44,34	77,99	67,3
1ª Vara - Feijó	31,55	44,3	41,49
1ª Vara - Guajará-Mirim	39,88	99,29	75,53
1ª Vara - Jaru	25	64,59	48,32
1ª Vara - Ji-Paraná	38,26	53,72	51,76
2ª Vara - Ji-Paraná	32,45	54,29	51,85
1ª Vara - Machadinho D'Oeste	26,41	43,23	32,7
1ª Vara - Ouro Preto do Oeste	24,95	54,58	39,72
1ª Vara - Pimenta Bueno	53,77	99,51	84,86
1ª Vara - Plácido de Castro	63,32	61,2	61,49
1ª Vara - Porto Velho	35,83	129,73	98,21
2ª Vara - Porto Velho	38,08	79,01	65,96
3ª Vara - Porto Velho	35,08	57,85	50,87
4ª Vara - Porto Velho	44,52	117,93	93,9
5ª Vara - Porto Velho	31,44	89,19	70,54
6ª Vara - Porto Velho	34,38	76,98	63,08
7ª Vara - Porto Velho	27,98	59,62	49,2
8ª Vara - Porto Velho	43,34	101,14	84,09
1ª Vara - Rio Branco	49,56	115,24	89,85
2ª Vara - Rio Branco	62,08	133,02	107,07
3ª Vara - Rio Branco	60,42	119,49	99,46
4ª Vara - Rio Branco	59,03	133,44	107,05

Descrição da Vara	Rito Sumaríssimo	Exceto Rito Sumaríssimo	Total
1ª Vara - Rolim de Moura	138,41	176,59	161,25
1ª Vara - São Miguel do Guaporé	45,68	66,89	62,76
1ª Vara - Sena Madureira	44,2	67,84	62,7
1ª Vara - Vilhena	75,4	151,08	131,72

15ª Região - Campinas/SP

bela 15 - Prazo Médio do Ajuizamento da Ação até a Prolação da Sentença nas Varas do Trabalho da 15ª Região - Campinas/SP - 1/1/2015 a 31/12/

Descrição da Vara	Rito Sumaríssimo	Exceto Rito Sumaríssimo	Total
1ª Vara - Adamantina	189,63	308,03	288,67
1ª Vara - Americana	224,7	328,5	292,98
2ª Vara - Americana	247,6	364,87	325,58
Posto Avançado de Américo Brasiliense	405	518,69	507,48
1ª Vara - Amparo	144,76	200,89	185,33
1ª Vara - Andradina	209,08	334,78	306,24
1ª Vara - Aparecida	73,57	181,52	142,74
1ª Vara - Araçatuba	55,6	158,04	129,19
2ª Vara - Araçatuba	209,82	351,72	308,61
3ª Vara - Araçatuba	160,95	303,27	258,08
1ª Vara - Araraquara	140,68	325,57	275,17
2ª Vara - Araraquara	182,25	250,92	233,28
3ª Vara - Araraquara	142,22	246,24	216,61
1ª Vara - Araras	244,25	519,89	436,41
1ª Vara - Assis	125,6	292,18	245,05
2ª Vara - Assis	237,63	438,43	389,56
1ª Vara - Atibaia	242,77	406,23	341,42
1ª Vara - Avaré	158,41	230,52	209,5
Posto Avançado de Bariri	654,12	640,42	645,03
1ª Vara - Barretos	286,47	426,57	392,35
1ª Vara - Batatais	138,9	163,82	158,61
1ª Vara - Bauru	198,35	298,6	269,91
2ª Vara - Bauru	73,49	217,81	175,18
3ª Vara - Bauru	105,63	267,16	211,43
4ª Vara - Bauru	184,5	330,68	292,16
1ª Vara - Bebedouro	278,11	388,64	381,36
1ª Vara - Birigui	150,52	248,29	196,37
1ª Vara - Botucatu	129,22	455,15	360

Descrição da Vara	Rito Sumaríssimo	Exceto Rito Sumaríssimo	Total
1ª Vara - Bragança Paulista	165,42	293,27	248,73
1ª Vara - Caçapava	178,5	281,04	250,19
1ª Vara - Cajuru	149,7	236,92	210,17
1ª Vara - Campinas	236,87	335,59	313,94
2ª Vara - Campinas	148,77	295,2	256,7
3ª Vara - Campinas	140,24	280,02	241,84
4ª Vara - Campinas	290,88	435,16	399,35
5ª Vara - Campinas	256,21	340,33	316,45
6ª Vara - Campinas	104,78	238,32	205,43
7ª Vara - Campinas	326,34	494,16	459,25
8ª Vara - Campinas	271,91	400,84	364,56
9ª Vara - Campinas	250,54	341,65	317,31
10ª Vara - Campinas	152,67	334,71	287,75
11ª Vara - Campinas	163,16	306,29	269,95
12ª Vara - Campinas	228,35	345,06	319,53
1ª Vara - Campo Limpo Paulista	214,67	301,44	283,04
Posto Avançado de Campos do Jordão	496	501,6	500,87
1ª Vara - Capão Bonito	133,45	250,26	217,92
1ª Vara - Capivari	140,95	244,99	222,04
1ª Vara - Caraguatatuba	273,15	366,11	336,49
1ª Vara - Catanduva	176,46	285,66	250,74
2ª Vara - Catanduva	108,98	192,39	167,52
1ª Vara - Cravinhos	75,47	162,79	149,9
1ª Vara - Cruzeiro	189,37	236,61	225,98
1ª Vara - Dracena	149,61	194,59	180,36
Posto Avançado de Espírito Santo do Pinhal	353	464,39	461,12
1ª Vara - Fernandópolis	57,45	131,37	104,51
1ª Vara - Franca	206,19	278,92	253,3
2ª Vara - Franca	194,31	223,6	214,1
1ª Vara - Garça	49,54	120,13	75,73
1ª Vara - Guaratinguetá	109,68	275,62	209,71

Descrição da Vara	Rito Sumaríssimo	Exceto Rito Sumaríssimo	Total
1ª Vara - Hortolândia	376,01	615,95	559,98
Posto Avançado de Igarapava		674,08	674,08
1ª Vara - Indaiatuba	238,63	420,44	348,31
1ª Vara - Itanhaém	406,3	501,28	487,83
1ª Vara - Itapetininga	169,33	315,88	279,65
1ª Vara - Itapeva	90,54	185,95	153,27
1ª Vara - Itapira	160,58	284,28	227,34
1ª Vara - Itápolis	157,23	385,96	309,01
1ª Vara - Itararé	91,69	132	118,03
1ª Vara - Itatiba	216,83	316,29	263,95
1ª Vara - Itu	223,35	331,84	276,44
1ª Vara - Ituverava	132,8	175,73	170,35
1ª Vara - Jaboticabal	214,65	430,92	419,96
2ª Vara - Jaboticabal	213,13	371,42	364,59
1ª Vara - Jacareí	180,06	374,67	294,05
2ª Vara - Jacareí	103,24	221,34	175,91
1ª Vara - Jales	135,29	284,61	230,15
1ª Vara - Jaú	136,67	225	192,98
2ª Vara - Jaú	130	230,02	193,31
1ª Vara - José Bonifácio	186,82	317,14	285,74
1ª Vara - Jundiaí	240,06	361,26	323,28
2ª Vara - Jundiaí	285,85	480,98	416,14
3ª Vara - Jundiaí	370,06	573,68	514,05
4ª Vara - Jundiaí	237,59	421,06	360,54
1ª Vara - Leme	113,24	174,06	166,17
1ª Vara - Lençóis Paulista	78,14	137,64	131,2
2ª Vara - Lençóis Paulista	75,46	159,48	150,41
1ª Vara - Limeira	169,75	408,54	345,55
2ª Vara - Limeira	151,77	274,45	243,52
1ª Vara - Lins	227,78	422,26	384,63
1ª Vara - Lorena	183,31	294,39	253,38

Descrição da Vara	Rito Sumaríssimo	Exceto Rito Sumaríssimo	Total
1ª Vara - Marília	152,55	299,6	234,37
2ª Vara - Marília	307,95	451,88	390,14
1ª Vara - Matão	166,81	294,42	274,56
1ª Vara - Mococa	117,81	204,03	174,54
1ª Vara - Mogi Guaçu	335,6	517,98	476,93
1ª Vara - Moji-Mirim	157,58	372,52	297,06
Posto Avançado de Morro Agudo	821,36	612,49	634,34
1ª Vara - Olímpia	145,58	262,87	242,09
1ª Vara - Orândia	107,01	212,36	190,19
1ª Vara - Ourinhos	176,37	338,36	284,96
1ª Vara - Paulínia	181,73	300,67	268,31
2ª Vara - Paulínia	217,43	262,2	252,35
1ª Vara - Pederneiras	108,02	192,44	169,56
Posto Avançado de Pedreira	634,4	708,72	696,33
1ª Vara - Penápolis	77,93	119,44	102,9
Posto Avançado de Pereira Barreto	546,73	762,77	738,22
1ª Vara - Piedade	108,84	184,74	151,7
1ª Vara - Pindamonhangaba	114,3	285,41	232,62
1ª Vara - Piracicaba	265,05	423,61	382,04
2ª Vara - Piracicaba	198,04	313,74	284,99
3ª Vara - Piracicaba	206,49	307,92	282,37
1ª Vara - Pirassununga	198,32	270,65	257,97
1ª Vara - Porto Ferreira	196,4	271,67	244,08
1ª Vara - Presidente Prudente	128,18	248,18	222,47
2ª Vara - Presidente Prudente	159,01	266,67	243,96
1ª Vara - Presidente Venceslau	131,63	246,47	210,41
1ª Vara - Rancharia	86,58	229,64	221,41
1ª Vara - Registro	280,68	370,73	347,76
1ª Vara - Ribeirão Preto	228,44	274,66	263,7
2ª Vara - Ribeirão Preto	219,34	376,89	341,01
3ª Vara - Ribeirão Preto	112,29	191,3	173,16

Descrição da Vara	Rito Sumaríssimo	Exceto Rito Sumaríssimo	Total
4ª Vara - Ribeirão Preto	403,87	504,37	480,42
5ª Vara - Ribeirão Preto	228,54	300,06	285,25
6ª Vara - Ribeirão Preto	252,7	431,11	393,34
1ª Vara - Rio Claro	173,81	294,38	252,2
1ª Vara - Salto	131,19	243,15	206,3
1ª Vara - Santa Bárbara d'Oeste	158,36	258,59	223,14
1ª Vara - Santa Cruz do Rio Pardo	97,16	175,56	159,02
1ª Vara - São Carlos	319,03	447,11	424,66
2ª Vara - São Carlos	146,37	251,08	231,46
1ª Vara - São João da Boa Vista	131,71	223,78	200,75
1ª Vara - São Joaquim da Barra	132,29	221,13	209,21
1ª Vara - São José do Rio Pardo	83,06	157,01	142,01
1ª Vara - São José do Rio Preto	159,33	313,13	252,33
2ª Vara - São José do Rio Preto	102,12	236,37	186,61
3ª Vara - São José do Rio Preto	140,46	313,23	247,16
4ª Vara - São José do Rio Preto	114,27	283,88	229,03
1ª Vara - São José dos Campos	76,57	298,82	220,98
2ª Vara - São José dos Campos	188,42	290,68	252,29
3ª Vara - São José dos Campos	255,16	447,6	376,45
4ª Vara - São José dos Campos	265,72	390,76	345,17
5ª Vara - São José dos Campos	164,75	344,65	275,81
1ª Vara - São Roque	220,35	320,46	287,93
1ª Vara - São Sebastião	181,08	214,32	211,06
1ª Vara - Sertãozinho	182,55	332,72	314,63
2ª Vara - Sertãozinho	235,74	394,84	371,02
1ª Vara - Sorocaba	248,25	393,07	340,93
2ª Vara - Sorocaba	136,37	346,42	268,57
3ª Vara - Sorocaba	332	429,78	396,38
4ª Vara - Sorocaba	319,29	465,64	421,32
1ª Vara - Sumaré	239,79	453,13	383,13
1ª Vara - Tanabi	86,2	197,22	152,69

Descrição da Vara	Rito Sumaríssimo	Exceto Rito Sumaríssimo	Total
1ª Vara - Taquaritinga	66,41	176,62	147,36
1ª Vara - Tatuí	265,82	458,5	393,08
1ª Vara - Taubaté	205,85	368,82	319,68
2ª Vara - Taubaté	255,98	433,02	367,17
1ª Vara - Teodoro Sampaio	93,02	226,84	211,33
1ª Vara - Tietê	245,59	337,22	302,21
1ª Vara - Tupã	99,63	163,58	140,18
1ª Vara - Ubatuba	135,1	182,91	172,46
Posto Avançado de Vinhedo	509,43	645,83	597,69
1ª Vara - Votuporanga	148,46	335,64	274,89

16ª Região - MA

Tabela 16 - Prazo Médio do Ajuizamento da Ação até a Prolação da Sentença nas Varas do Trabalho da 16ª Região - MA - 1/1/2015 a 31/12/2015

Descrição da Vara	Rito Sumaríssimo	Exceto Rito Sumaríssimo	Total
1ª Vara - Açailândia	68,26	125,11	100,45
1ª Vara - Bacabal	118,9	146,77	136,35
1ª Vara - Balsas	208,36	318,79	264
1ª Vara - Barra do Corda	77,43	119,05	108,14
1ª Vara - Barreirinhas	151,82	190,05	183,84
1ª Vara - Caxias	116,35	196,63	150,51
1ª Vara - Chapadinha	107,68	160,58	142,66
1ª Vara - Estreito	273,71	210,83	232,54
1ª Vara - Imperatriz	97,45	186,66	138,14
2ª Vara - Imperatriz	93,98	160,04	125,11
1ª Vara - Pedreiras	122,01	151,07	138,81
1ª Vara - Pinheiro	232,58	300,98	283,44
1ª Vara - Presidente Dutra	65,38	90,48	83,77
1ª Vara - Santa Inês	165,07	133,74	138,47
1ª Vara - São João dos Patos	83,68	144,46	116,59
1ª Vara - São Luís	137	212,47	172,27
2ª Vara - São Luís	129,76	199,39	163,88
3ª Vara - São Luís	271,17	360,75	314,7
4ª Vara - São Luís	196,57	315,2	259,85
5ª Vara - São Luís	179,02	309,98	244,09
6ª Vara - São Luís	181,42	252,39	214,1
7ª Vara - São Luís	116,95	161,85	137,86
1ª Vara - Timon	178,92	218,73	202,87

17ª Região - ES

Tabela 17 - Prazo Médio do Ajuizamento da Ação até a Prolação da Sentença nas Varas do Trabalho da 17ª Região - ES - 1/1/2015 a 31/12/2015

Descrição da Vara	Rito Sumaríssimo	Exceto Rito Sumaríssimo	Total
Posto Avançado de Afonso Cláudio	121	89,73	102,52
Posto Avançado de Alegre	57,62	56,83	57,13
1ª Vara - Aracruz	108,18	164,18	152,22
1ª Vara - Cachoeiro de Itapemirim	92,41	170,27	145,11
2ª Vara - Cachoeiro de Itapemirim	98,41	209,8	173,42
1ª Vara - Colatina	126,74	189,25	170,86
1ª Vara - Guarapari	127,84	231,91	191,94
2ª Vara - Guarapari	240,65	335,69	299,64
1ª Vara - Linhares	177,05	329,54	277,77
Posto Avançado de Mimoso do Sul	74,1	81,88	78,67
1ª Vara - Nova Venécia	100,66	171,26	146,91
1ª Vara - São Mateus	335,53	398,51	370,21
1ª Vara - Venda Nova do Imigrante	111,89	130,82	126,03
1ª Vara - Vitória	124,39	226,78	201,92
2ª Vara - Vitória	213,22	307,42	286,94
3ª Vara - Vitória	124,49	215,95	191,94
4ª Vara - Vitória	99,25	181,56	163,26
5ª Vara - Vitória	129,54	215,24	193,83
6ª Vara - Vitória	145,47	249,87	225,89
7ª Vara - Vitória	129,07	222,16	197,59
8ª Vara - Vitória	158,16	249,54	224,57
9ª Vara - Vitória	162,51	292,37	261,39
10ª Vara - Vitória	78,34	160,31	140,18
11ª Vara - Vitória	103,09	148,43	136,95
12ª Vara - Vitória	231,45	357,81	325,17
13ª Vara - Vitória	159,79	304,45	269,11
14ª Vara - Vitória	87,11	155,43	137,54



18ª Região - GO

Tabela 18 - Prazo Médio do Ajuizamento da Ação até a Prolação da Sentença nas Varas do Trabalho da 18ª Região - GO - 1/1/2015 a 31/12/2015

Descrição da Vara	Rito Sumaríssimo	Exceto Rito Sumaríssimo	Total
1ª Vara - Anápolis	74,43	200,22	141,13
2ª Vara - Anápolis	69,12	130,56	102,1
3ª Vara - Anápolis	65,74	126,69	95,93
4ª Vara - Anápolis	75,63	157,16	117,63
1ª Vara - Aparecida de Goiânia	78,98	265,81	168,33
2ª Vara - Aparecida de Goiânia	72,75	282,44	179,11
3ª Vara - Aparecida de Goiânia	46,78	90,19	64,74
1ª Vara - Caldas Novas	57,54	177,26	129,14
1ª Vara - Catalão	35,31	70,36	53,94
1ª Vara - Ceres	59,32	131,23	85,37
1ª Vara - Formosa	92,45	164,15	128,34
1ª Vara - Goianésia	49,43	106,44	75,75
1ª Vara - Goiânia	116,22	200,46	162,39
2ª Vara - Goiânia	86,03	241,13	166,62
3ª Vara - Goiânia	130,45	253,05	195,74
4ª Vara - Goiânia	68,64	191,53	131,69
5ª Vara - Goiânia	57,6	176,21	124,84
6ª Vara - Goiânia	55,74	154,54	107,59
7ª Vara - Goiânia	79,02	290,13	193,79
8ª Vara - Goiânia	61,3	164,42	124,04
9ª Vara - Goiânia	67,52	203,79	137,87
10ª Vara - Goiânia	95,59	211,95	155,63
11ª Vara - Goiânia	53,94	191,02	128,73
12ª Vara - Goiânia	60,26	199,06	132,27
13ª Vara - Goiânia	40,34	83,83	65,02
14ª Vara - Goiânia	37,59	154,13	103,12
15ª Vara - Goiânia	80,11	153,9	120,13
16ª Vara - Goiânia	52,42	157,54	110,36

Descrição da Vara	Rito Sumaríssimo	Exceto Rito Sumaríssimo	Total
17ª Vara - Goiânia	58,87	161,05	115,12
18ª Vara - Goiânia	48,3	140,69	98,98
1ª Vara - Goiás	52,03	124,07	85,9
1ª Vara - Goiatuba	50,86	103,5	79,93
1ª Vara - Inhumas	61,86	156,99	131,42
1ª Vara - Iporá	78,87	108,59	93,73
1ª Vara - Itumbiara	98,72	150,46	128,66
2ª Vara - Itumbiara	63,5	129,82	102,19
1ª Vara - Jataí	99,48	154,34	129,03
1ª Vara - Luziânia	31,98	101,59	63,36
1ª Vara - Mineiros	119,1	279,23	222,47
1ª Vara - Pires do Rio	50,27	120,09	98,31
1ª Vara - Porangatu	51,45	96,76	79,52
1ª Vara - Posse	29,25	47,45	40,79
1ª Vara - Quirinópolis	77,26	181,99	155,45
1ª Vara - Rio Verde	177	316,62	272,88
2ª Vara - Rio Verde	247,89	420,87	358,88
3ª Vara - Rio Verde	198,76	346,9	300,59
4ª Vara - Rio Verde	48,04	88,26	74
1ª Vara - São Luís de Montes Belos	68,39	231,01	173,34
1ª Vara - Uruaçu	49,95	127,14	99,64
1ª Vara - Valparaíso de Goiás	28,83	123,11	71,04

19ª Região - AL

Tabela 19 - Prazo Médio do Ajuizamento da Ação até a Prolação da Sentença nas Varas do Trabalho da 19ª Região - AL - 1/1/2015 a 31/12/2015

Descrição da Vara	Rito Sumaríssimo	Exceto Rito Sumaríssimo	Total
1ª Vara - Arapiraca	86,64	120,26	107,52
1ª Vara - Atalaia	74,43	107,98	102,1
1ª Vara - Coruripe	39,9	76,88	64,41
1ª Vara - Maceió	139,81	300,05	263,34
2ª Vara - Maceió	52,86	95,53	84,58
3ª Vara - Maceió	90,05	213,5	183,04
4ª Vara - Maceió	81,1	210,33	178,25
5ª Vara - Maceió	77,99	218,64	183,24
6ª Vara - Maceió	120,54	216,8	195,95
7ª Vara - Maceió	154,11	231,19	211,3
8ª Vara - Maceió	106	243,18	208,3
9ª Vara - Maceió	142,18	230,68	204,9
10ª Vara - Maceió	92,04	262,92	219,95
1ª Vara - Palmeira dos Índios	46,29	81,6	65,49
1ª Vara - Penedo	161,37	207,84	202,42
1ª Vara - Porto Calvo	32,96	41,06	39,87
1ª Vara - Santana do Ipanema	99,94	129,19	125,44
1ª Vara - São Luís do Quitunde	144,84	85,48	89,59
1ª Vara - São Miguel dos Campos	57,48	141,02	131,3
2ª Vara - São Miguel dos Campos	46,91	96	90,31
1ª Vara - União dos Palmares	127,96	164,04	160,1
2ª Vara - União dos Palmares	54,65	74,27	72,35

20ª Região - SE

Tabela 20 - Prazo Médio do Ajuizamento da Ação até a Prolação da Sentença nas Varas do Trabalho da 20ª Região - SE - 1/1/2015 a 31/12/2015

Descrição da Vara	Rito Sumaríssimo	Exceto Rito Sumaríssimo	Total
1ª Vara - Aracaju	162,77	326,34	268,34
2ª Vara - Aracaju	220,7	404,21	339,66
3ª Vara - Aracaju	176,25	418,61	335,68
4ª Vara - Aracaju	104,6	269,18	213,78
5ª Vara - Aracaju	144,47	326,86	263,27
6ª Vara - Aracaju	65,35	200,03	157,58
7ª Vara - Aracaju	91,12	282,16	215,47
8ª Vara - Aracaju	78,5	203,63	165,13
9ª Vara - Aracaju	70,03	166,52	136,86
1ª Vara - Estância	100,22	248,47	189,04
1ª Vara - Itabaiana	48,07	100,28	85,65
1ª Vara - Lagarto	61,77	155,05	124,47
1ª Vara - Maruim	208,33	431,88	376,48
1ª Vara - Nossa Senhora da Glória	27,15	65,95	45,56
1ª Vara - Propriá	28,83	82,08	66,69

21ª Região - RN

Tabela 21 - Prazo Médio do Ajuizamento da Ação até a Prolação da Sentença nas Varas do Trabalho da 21ª Região - RN - 1/1/2015 a 31/12/2015

Descrição da Vara	Rito Sumaríssimo	Exceto Rito Sumaríssimo	Total
1ª Vara - Açú	75,39	143,02	102,44
1ª Vara - Caicó	28,85	49,45	39,21
1ª Vara - Ceará-Mirim	85,42	129,05	104,65
1ª Vara - Currais Novos	66,6	106,51	83,02
1ª Vara - Goianinha	102,09	180,12	142,29
1ª Vara - Macau	52,49	86,92	77,44
2ª Vara - Macau	64,15	92,46	83,84
1ª Vara - Mossoró	77,81	119,87	110,7
2ª Vara - Mossoró	90,62	176,22	157,54
3ª Vara - Mossoró	110,33	145,29	137,9
4ª Vara - Mossoró	68,87	97,92	91,19
1ª Vara - Natal	53,66	223,05	157,48
2ª Vara - Natal	123,65	265,75	196,87
3ª Vara - Natal	114,89	228,59	186,8
4ª Vara - Natal	54,93	109,97	85,9
5ª Vara - Natal	79,93	167,25	133,7
6ª Vara - Natal	133,6	261,97	206,19
7ª Vara - Natal	119,97	201,65	166,74
8ª Vara - Natal	160,23	295,97	237,17
9ª Vara - Natal	45,74	141,49	99,59
10ª Vara - Natal	130,3	274,02	216,03
11ª Vara - Natal	44,99	92,96	72,35
1ª Vara - Pau dos Ferros	62,32	96,2	86,25

22ª Região - PI

Tabela 22 - Prazo Médio do Ajuizamento da Ação até a Prolação da Sentença nas Varas do Trabalho da 22ª Região - PI - 1/1/2015 a 31/12/2015

Descrição da Vara	Rito Sumaríssimo	Exceto Rito Sumaríssimo	Total
1ª Vara - Bom Jesus	91,18	244,11	184,79
1ª Vara - Corrente	60,59	89,94	82,45
1ª Vara - Floriano	131,12	139,61	136,2
1ª Vara - Oeiras	80,07	75,6	77,74
1ª Vara - Parnaíba	144,45	188,41	167,69
1ª Vara - Picos	195,2	191	192,41
1ª Vara - Piri-piri	175,56	265,35	222,21
1ª Vara - São Raimundo Nonato	157,3	203,78	187,68
1ª Vara - Teresina	137,65	214,25	176,24
2ª Vara - Teresina	143,83	242,85	193,14
3ª Vara - Teresina	151,23	260,05	206,35
4ª Vara - Teresina	93,81	160,92	128,64
1ª Vara - Uruçuí	66,38	99,57	84,78
1ª Vara - Valença do Piauí	199,14	203,52	201,59

23ª Região - MT

Tabela 23 - Prazo Médio do Ajuizamento da Ação até a Prolação da Sentença nas Varas do Trabalho da 23ª Região - MT - 1/1/2015 a 31/12/2015

Descrição da Vara	Rito Sumaríssimo	Exceto Rito Sumaríssimo	Total
1ª Vara - Água Boa	82,15	140,81	117,26
1ª Vara - Alta Floresta	57	179,24	166,51
1ª Vara - Alto Araguaia	109,16	218,23	209,75
1ª Vara - Barra do Garças	99,35	206,83	184,35
1ª Vara - Cáceres	28,02	79,65	73,64
1ª Vara - Campo Novo do Parecis	38,52	65,61	56,96
1ª Vara - Colíder	50,14	124,25	119,74
1ª Vara - Colniza	48,11	66,12	60,96
1ª Vara - Confresa	84,58	167,15	146,08
1ª Vara - Cuiabá	48,3	168,83	151,11
2ª Vara - Cuiabá	79,04	221,14	200,47
3ª Vara - Cuiabá	35,27	135,68	118,16
4ª Vara - Cuiabá	38,06	142,88	125,38
5ª Vara - Cuiabá	71,21	182,85	167,36
6ª Vara - Cuiabá	41,27	128,58	112,57
7ª Vara - Cuiabá	43,3	112,4	99,16
8ª Vara - Cuiabá	40,98	133,73	116,12
9ª Vara - Cuiabá	59,57	143,98	128,33
1ª Vara - Diamantino	132,22	258,76	237,17
1ª Vara - Jaciara	137,78	149,82	142,77
1ª Vara - Juara	94,86	145,27	135,09
1ª Vara - Juína	44,26	87,98	75,7
1ª Vara - Lucas do Rio Verde	77,33	130,48	130,03
1ª Vara - Mirassol d'Oeste	42,09	195,13	130,49
1ª Vara - Nova Mutum	32,17	57,04	53,53
1ª Vara - Peixoto de Azevedo	46,52	89,84	85
1ª Vara - Pontes e Lacerda	78,87	164,7	135,94
1ª Vara - Primavera do Leste	82,95	164,7	148,79

Descrição da Vara	Rito Sumaríssimo	Exceto Rito Sumaríssimo	Total
1ª Vara - Rondonópolis	69,98	155,35	137,15
2ª Vara - Rondonópolis	98,83	218,7	196,63
1ª Vara - Sapezal	69,21	128,46	108,07
1ª Vara - Sinop	57	130,15	117,77
2ª Vara - Sinop	41,18	109,85	98,03
1ª Vara - Sorriso	43,58	190,9	172,19
1ª Vara - Tangará da Serra	65,26	129,05	109,61
2ª Vara - Tangará da Serra	59,27	113,42	94,95
1ª Vara - Várzea Grande	97,91	183,78	171,36
2ª Vara - Várzea Grande	83,48	159,8	147,9

24ª Região - MS

Tabela 24 - Prazo Médio do Ajuizamento da Ação até a Prolação da Sentença nas Varas do Trabalho da 24ª Região - MS - 1/1/2015 a 31/12/2015

Descrição da Vara	Rito Sumaríssimo	Exceto Rito Sumaríssimo	Total
1ª Vara - Amambaí	35,87	57,45	55,75
1ª Vara - Aquidauana	66,87	116,62	109,01
1ª Vara - Bataguassu	93,13	124,8	114,52
1ª Vara - Campo Grande	185,81	273,13	261,7
2ª Vara - Campo Grande	248,98	281,34	276,96
3ª Vara - Campo Grande	79,26	272,52	238,78
4ª Vara - Campo Grande	141,22	353	320,9
5ª Vara - Campo Grande	222,33	333,51	318,62
6ª Vara - Campo Grande	214,77	287,82	278,37
7ª Vara - Campo Grande	176,76	257,17	246,96
1ª Vara - Cassilândia	124,22	254,66	235,59
1ª Vara - Corumbá	138,89	167,66	157,84
1ª Vara - Coxim	101,61	89,68	90,07
1ª Vara - Dourados	214,14	299,08	271,7
2ª Vara - Dourados	222,58	271,76	256,97
1ª Vara - Fátima do Sul	242,96	309,15	281,75
1ª Vara - Jardim	68,17	87,19	83,22
1ª Vara - Mundo Novo	53,52	73,12	69,34
1ª Vara - Naviraí	194,02	254,05	240,55
1ª Vara - Nova Andradina	121,8	168,52	159,69
1ª Vara - Paranaíba	91,01	124,41	114,9
1ª Vara - Ponta Porã	70,66	99,8	94,8
1ª Vara - Rio Brilhante	170,25	275,37	252,75
1ª Vara - São Gabriel do Oeste	47,09	71,5	64,86
1ª Vara - Três Lagoas	239,44	419,84	377,96
2ª Vara - Três Lagoas	157,87	381,64	329,71



Setor de Administração Federal Sul,
Quadra 8, Lote 1, Bloco A, Sala 244 - Brasília, DF
Telefone: 3043-3675 cestp@tst.jus.br
www.tst.jus.br/estatistica