

PRAZO MÉDIO

NAS VARAS DO TRABALHO

JANEIRO A DEZEMBRO DE 2005

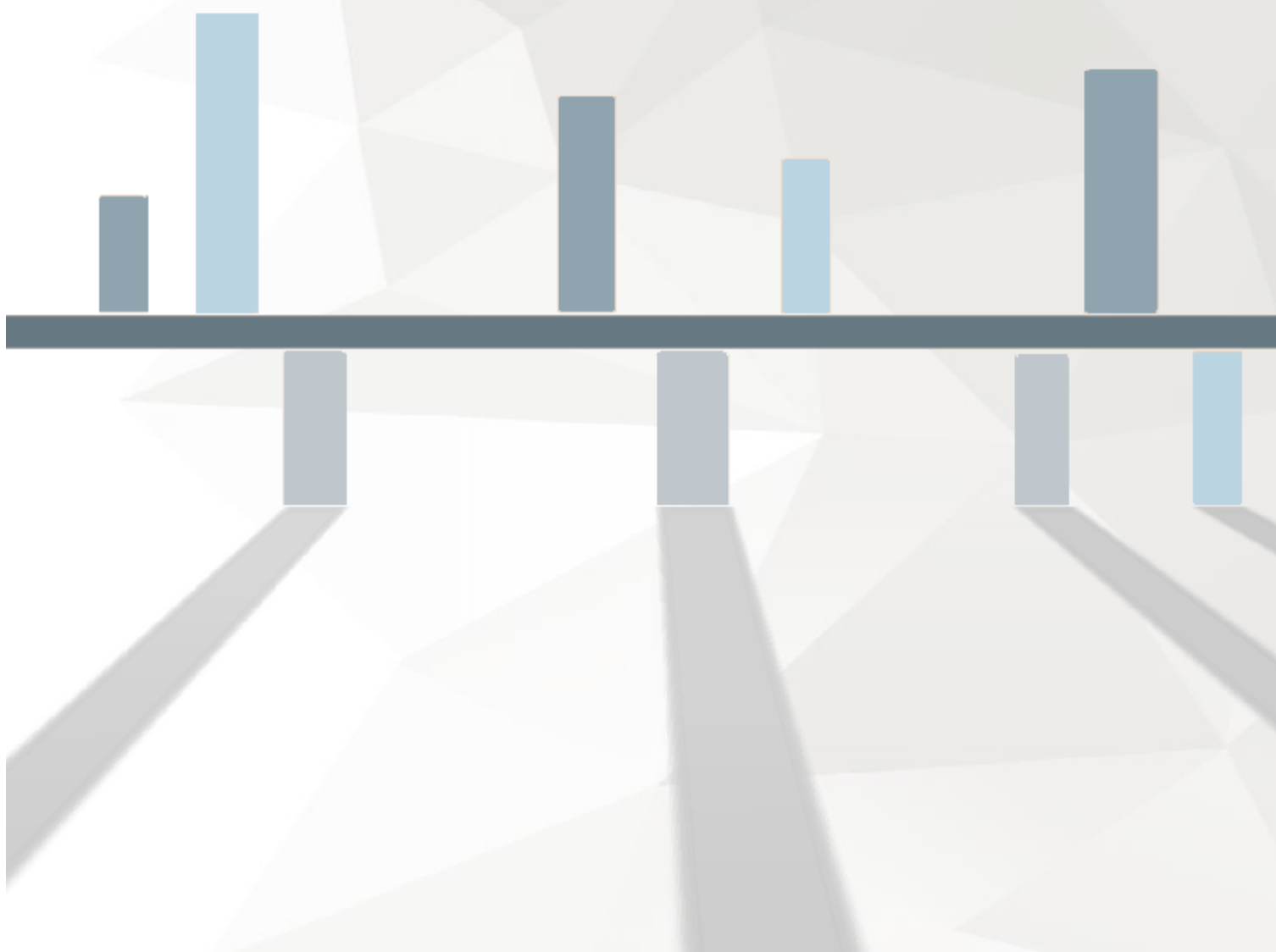

PRAZO MÉDIO, FASE DE CONHECIMENTO, POR REGIÃO JUDICIÁRIA

Tabela - Prazo Médio do Ajuizamento da Ação até a Prolação da Sentença nas Varas do Trabalho por Região Judiciária - 01/01/2005 a 31/12/2005

Região Judiciária	Rito Sumaríssimo	Exceto Rito Sumaríssimo	Total
1ª - RJ	204,26	315,6	259,93
2ª - SP	99,48	194,78	147,13
3ª - MG	37,88	105,69	71,79
4ª - RS	108,4	312,49	210,45
5ª - BA	174,81	321,99	248,4
6ª - PE	30,5	94,94	62,72
7ª - CE	83,56	163,47	123,52
8ª - PA e AP	64,34	75,97	70,16
9ª - PR	0	225,57	112,78
10ª - DF e TO	52,12	59,39	55,76
11ª - AM e RR	56,16	164,37	110,27
12ª - SC	96,94	236,04	166,49
13ª - PB	41,99	85,42	63,7
14ª - RO e AC	28,47	40,9	34,69
15ª - Campinas/SP	282,72	408,4	345,56
16ª - MA	74,4	98,52	86,46
17ª - ES	148,62	259,86	204,24
18ª - GO	29,03	49,95	39,49
19ª - AL	70,9	131,94	101,42
20ª - SE	31,56	52,61	42,09
21ª - RN	70,68	107,91	89,29
22ª - PI	67,03	84,12	75,58
23ª - MT	59,42	149,18	104,3
24ª - MS	67,13	107,32	87,22
Total	82,52	160,27	121,39

Gráfico - Prazo Médio, Fase de Conhecimento, nas Varas do Trabalho por Região Judiciária - 01/01/2005 a 31/12/2005

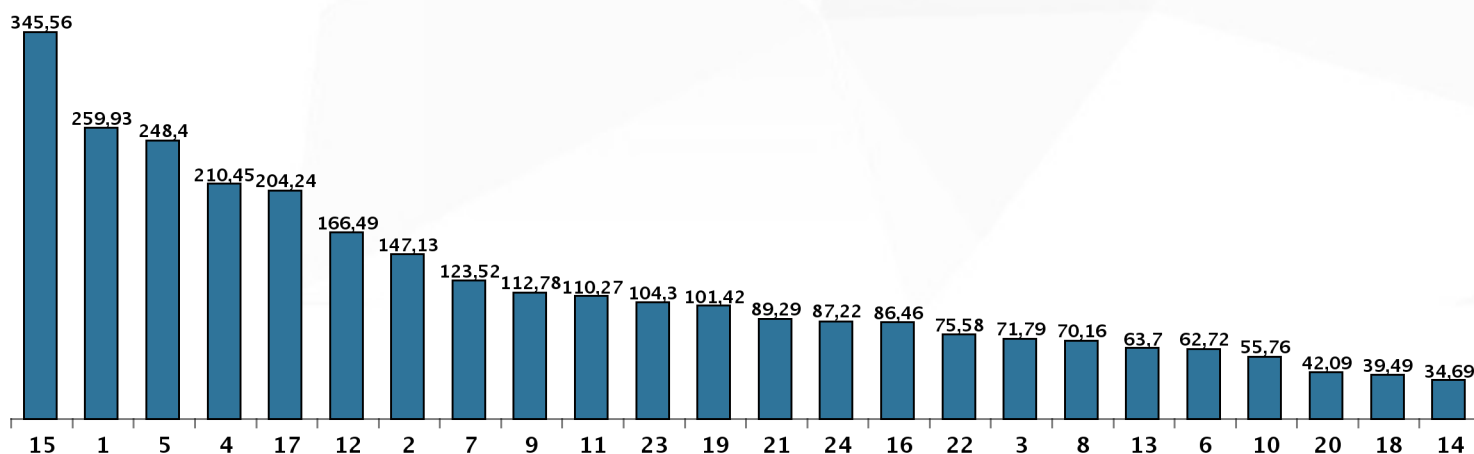

PRAZO MÉDIO POR VARA DO TRABALHO

1ª Região - RJ

Tabela 1 - Prazo Médio do Ajuizamento da Ação até a Prolação da Sentença nas Varas do Trabalho da 1ª Região - RJ - 1/1/2005 a 31/12/2005

Vara do Trabalho	Rito Sumaríssimo	Exceto Rito Sumaríssimo	Total
1ª Vara - Angra dos Reis	276	261,33	268,67
1ª Vara - Araruama	66	98,5	82,25
1ª Vara - Barra do Pirai	402,33	457,58	429,96
1ª Vara - Cabo Frio	256,92	416,08	336,5
1ª Vara - Campos dos Goytacazes	171,58	287,92	229,75
2ª Vara - Campos dos Goytacazes	308	368,75	338,38
1ª Vara - Cordeiro	103,08	141,25	122,17
1ª Vara - Duque de Caxias	230,58	415,5	323,04
2ª Vara - Duque de Caxias	53,33	62,33	57,83
3ª Vara - Duque de Caxias	166,33	233,92	200,13
4ª Vara - Duque de Caxias	300,83	379,83	340,33
5ª Vara - Duque de Caxias	207,42	293,75	250,58
6ª Vara - Duque de Caxias	193	396,83	294,92
7ª Vara - Duque de Caxias	11,5	37	24,25
1ª Vara - Itaboraí	162,25	244,33	203,29
1ª Vara - Itaguaí	74,33	152,33	113,33
1ª Vara - Itaperuna	188,58	288,25	238,42
1ª Vara - Macaé	298,83	395,17	347
2ª Vara - Macaé	204,92	258,08	231,5
1ª Vara - Magé	205,33	261,33	233,33
1ª Vara - Nilópolis	89,58	191,58	140,58
1ª Vara - Niterói	205,92	385,17	295,54
2ª Vara - Niterói	215,75	458,17	336,96

Vara do Trabalho	Rito Sumaríssimo	Exceto Rito Sumaríssimo	Total
3ª Vara - Niterói	349,67	473,33	411,5
4ª Vara - Niterói	211,5	296,75	254,13
5ª Vara - Niterói	80,1	103,6	91,85
6ª Vara - Niterói	37,5	42,75	40,13
7ª Vara - Niterói	24	42,5	33,25
1ª Vara - Nova Friburgo	173,58	266,67	220,13
1ª Vara - Nova Iguaçu	152,67	352,58	252,63
2ª Vara - Nova Iguaçu	285,5	431,08	358,29
3ª Vara - Nova Iguaçu	215,17	465,67	340,42
4ª Vara - Nova Iguaçu	184,33	352,5	268,42
5ª Vara - Nova Iguaçu	120,75	276,58	198,67
6ª Vara - Nova Iguaçu	25,1	76,4	50,75
1ª Vara - Petrópolis	165,08	190,08	177,58
2ª Vara - Petrópolis	130,67	178,75	154,71
1ª Vara - Resende	234,83	362,58	298,71
1ª Vara - Rio de Janeiro	354,83	545,17	450
2ª Vara - Rio de Janeiro	271	506,08	388,54
3ª Vara - Rio de Janeiro	35,58	72,92	54,25
4ª Vara - Rio de Janeiro	351,25	535,33	443,29
5ª Vara - Rio de Janeiro	150,17	312,83	231,5
6ª Vara - Rio de Janeiro	186,17	421,25	303,71
7ª Vara - Rio de Janeiro	159,5	398,67	279,08
8ª Vara - Rio de Janeiro	127,5	235,5	181,5
9ª Vara - Rio de Janeiro	242,58	248,25	245,42
10ª Vara - Rio de Janeiro	329,75	435,83	382,79
11ª Vara - Rio de Janeiro	311,83	441,58	376,71
12ª Vara - Rio de Janeiro	124,33	210,58	167,46
13ª Vara - Rio de Janeiro	261	394,33	327,67
14ª Vara - Rio de Janeiro	238,08	348,92	293,5
15ª Vara - Rio de Janeiro	174,58	197,33	185,96
16ª Vara - Rio de Janeiro	46,17	83,5	64,83

Vara do Trabalho	Rito Sumaríssimo	Exceto Rito Sumaríssimo	Total
17ª Vara - Rio de Janeiro	360,92	482,25	421,58
18ª Vara - Rio de Janeiro	109,83	144,67	127,25
19ª Vara - Rio de Janeiro	209,17	272,5	240,83
20ª Vara - Rio de Janeiro	207,25	266,33	236,79
21ª Vara - Rio de Janeiro	171,17	358,33	264,75
22ª Vara - Rio de Janeiro	185,92	357,17	271,54
23ª Vara - Rio de Janeiro	248,75	433	340,88
24ª Vara - Rio de Janeiro	170,58	445,75	308,17
25ª Vara - Rio de Janeiro	178,08	262,08	220,08
26ª Vara - Rio de Janeiro	180,67	292,08	236,38
27ª Vara - Rio de Janeiro	188,58	235,17	211,88
28ª Vara - Rio de Janeiro	221,92	256,83	239,38
29ª Vara - Rio de Janeiro	238,25	322,75	280,5
30ª Vara - Rio de Janeiro	318,5	493,67	406,08
31ª Vara - Rio de Janeiro	184,92	306,5	245,71
32ª Vara - Rio de Janeiro	106,67	189,58	148,13
33ª Vara - Rio de Janeiro	173,75	229,92	201,83
34ª Vara - Rio de Janeiro	175,08	270,58	222,83
35ª Vara - Rio de Janeiro	195,92	373,92	284,92
36ª Vara - Rio de Janeiro	174	253,42	213,71
37ª Vara - Rio de Janeiro	110,17	232,67	171,42
38ª Vara - Rio de Janeiro	176,25	263,42	219,83
39ª Vara - Rio de Janeiro	227,33	372,17	299,75
40ª Vara - Rio de Janeiro	292,75	334,08	313,42
41ª Vara - Rio de Janeiro	206,5	344,67	275,58
42ª Vara - Rio de Janeiro	112,33	251,58	181,96
43ª Vara - Rio de Janeiro	347,17	463,75	405,46
44ª Vara - Rio de Janeiro	153,33	307,5	230,42
45ª Vara - Rio de Janeiro	406,5	517,25	461,88
46ª Vara - Rio de Janeiro	300,75	411,92	356,33
47ª Vara - Rio de Janeiro	190,33	332	261,17

Prazo Médio nas Varas do Trabalho em 2005

Vara do Trabalho	Rito Sumaríssimo	Exceto Rito Sumaríssimo	Total
48ª Vara - Rio de Janeiro	245,25	327,5	286,38
49ª Vara - Rio de Janeiro	161,42	232,33	196,88
50ª Vara - Rio de Janeiro	161,25	239,83	200,54
51ª Vara - Rio de Janeiro	137,75	181,17	159,46
52ª Vara - Rio de Janeiro	171,17	280,42	225,79
53ª Vara - Rio de Janeiro	347,33	475,67	411,5
54ª Vara - Rio de Janeiro	209,08	279,33	244,21
55ª Vara - Rio de Janeiro	191,67	422,42	307,04
56ª Vara - Rio de Janeiro	158,33	255,58	206,96
57ª Vara - Rio de Janeiro	366,58	452,67	409,63
58ª Vara - Rio de Janeiro	158,75	294,83	226,79
59ª Vara - Rio de Janeiro	307,5	425,92	366,71
60ª Vara - Rio de Janeiro	171,08	308,5	239,79
61ª Vara - Rio de Janeiro	230,83	324,83	277,83
62ª Vara - Rio de Janeiro	299,33	346	322,67
63ª Vara - Rio de Janeiro	202,42	272	237,21
64ª Vara - Rio de Janeiro	304,25	393,67	348,96
65ª Vara - Rio de Janeiro	247,75	334,75	291,25
66ª Vara - Rio de Janeiro	273,83	396,83	335,33
67ª Vara - Rio de Janeiro	204,67	279,42	242,04
68ª Vara - Rio de Janeiro	183,5	416,75	300,13
69ª Vara - Rio de Janeiro	277,33	345,17	311,25
70ª Vara - Rio de Janeiro	136,58	283,33	209,96
71ª Vara - Rio de Janeiro	192,17	321,67	256,92
72ª Vara - Rio de Janeiro	205,08	356,5	280,79
73ª Vara - Rio de Janeiro	253,58	339,33	296,46
1ª Vara - São Gonçalo	196,25	405,42	300,83
2ª Vara - São Gonçalo	160,58	309,92	235,25
3ª Vara - São Gonçalo	150,42	357,67	254,04
1ª Vara - São João de Meriti	46,92	117,92	82,42
2ª Vara - São João de Meriti	30	70,67	50,33

Vara do Trabalho	Rito Sumaríssimo	Exceto Rito Sumaríssimo	Total
1ª Vara - Teresópolis	180,25	235,42	207,83
1ª Vara - Três Rios	190,75	210,17	200,46
1ª Vara - Volta Redonda	242,17	281,67	261,92
2ª Vara - Volta Redonda	402,67	763,5	583,08

2ª Região - SP

Tabela 2 - Prazo Médio do Ajuizamento da Ação até a Prolação da Sentença nas Varas do Trabalho da 2ª Região - SP - 1/1/2005 a 31/12/2005

Vara do Trabalho	Rito Sumaríssimo	Exceto Rito Sumaríssimo	Total
1ª Vara - Barueri	56,92	640,83	348,88
2ª Vara - Barueri	32,92	203,83	118,38
1ª Vara - Caieiras	0	87,92	43,96
1ª Vara - Cajamar	20	20	20
1ª Vara - Carapicuíba	38,33	90,67	64,5
1ª Vara - Cotia	79,08	250,83	164,96
2ª Vara - Cotia	166,5	226,83	196,67
1ª Vara - Cubatão	24,83	119,25	72,04
2ª Vara - Cubatão	32	43	37,5
3ª Vara - Cubatão	47,75	112,5	80,13
4ª Vara - Cubatão	86,5	108,33	97,42
5ª Vara - Cubatão	26,67	33	29,83
1ª Vara - Diadema	49,67	87,33	68,5
2ª Vara - Diadema	83,83	84,67	84,25
3ª Vara - Diadema	45,57	164,86	105,21
1ª Vara - Embu	44,75	52,25	48,5
1ª Vara - Ferraz de Vasconcelos	79,63	133,92	106,77
1ª Vara - Franco da Rocha	53,33	158,5	105,92
1ª Vara - Guarujá	168,5	252	210,25
2ª Vara - Guarujá	131,67	261,25	196,46
3ª Vara - Guarujá	58	113,4	85,7
1ª Vara - Guarulhos	40,67	52,92	46,79
2ª Vara - Guarulhos	127,25	277,83	202,54
3ª Vara - Guarulhos	58,33	282,67	170,5
4ª Vara - Guarulhos	104,08	120,83	112,46
5ª Vara - Guarulhos	136,25	261,17	198,71
6ª Vara - Guarulhos	64,58	213,25	138,92
7ª Vara - Guarulhos	133	719,42	426,21

Vara do Trabalho	Rito Sumaríssimo	Exceto Rito Sumaríssimo	Total
8ª Vara - Guarulhos	38	51,33	44,67
1ª Vara - Itapecerica da Serra	27,83	43,92	35,88
2ª Vara - Itapecerica da Serra	45,5	52,58	49,04
1ª Vara - Itaquaquetuba	34	72,83	53,42
1ª Vara - Jandira	35,75	41,83	38,79
1ª Vara - Mauá	103,75	386,04	244,9
1ª Vara - Moji das Cruzes	36,58	164	100,29
2ª Vara - Moji das Cruzes	199,25	281,92	240,58
1ª Vara - Osasco	44,58	52,25	48,42
2ª Vara - Osasco	156,08	308,67	232,38
3ª Vara - Osasco	131,42	198,58	165
4ª Vara - Osasco	84,83	96,67	90,75
1ª Vara - Poá	23,58	41,25	32,42
1ª Vara - Praia Grande	24,33	26,58	25,46
2ª Vara - Praia Grande	17,08	88,67	52,88
1ª Vara - Ribeirão Pires	60,67	113,92	87,29
1ª Vara - Santana de Parnaíba	47,17	66,75	56,96
1ª Vara - Santo André	20,83	23,92	22,38
2ª Vara - Santo André	84,08	89,42	86,75
3ª Vara - Santo André	58	117,42	87,71
4ª Vara - Santo André	180,25	230,92	205,58
1ª Vara - Santos	103,25	115,75	109,5
2ª Vara - Santos	225,17	515,33	370,25
3ª Vara - Santos	65,08	79,58	72,33
4ª Vara - Santos	47,33	177	112,17
5ª Vara - Santos	124,5	176,42	150,46
6ª Vara - Santos	76,08	81,92	79
1ª Vara - São Bernardo do Campo	106,17	121,17	113,67
2ª Vara - São Bernardo do Campo	29,67	253,33	141,5
3ª Vara - São Bernardo do Campo	51,17	285,58	168,38
4ª Vara - São Bernardo do Campo	26,42	200,17	113,29

Vara do Trabalho	Rito Sumaríssimo	Exceto Rito Sumaríssimo	Total
5ª Vara - São Bernardo do Campo	31,5	226,17	128,83
6ª Vara - São Bernardo do Campo	80,13	190	135,06
1ª Vara - São Caetano do Sul	38,75	38,75	38,75
2ª Vara - São Caetano do Sul	22	22	22
1ª Vara - São Paulo	186,83	225,33	206,08
2ª Vara - São Paulo	126,5	217,5	172
3ª Vara - São Paulo	558,58	761,42	660
4ª Vara - São Paulo	109,83	142,75	126,29
5ª Vara - São Paulo	197,67	261,67	229,67
6ª Vara - São Paulo	35,17	185,75	110,46
7ª Vara - São Paulo	77,33	113,75	95,54
8ª Vara - São Paulo	213,67	286,33	250
9ª Vara - São Paulo	93,75	315	204,38
10ª Vara - São Paulo	90,17	142,75	116,46
11ª Vara - São Paulo	63,25	216,17	139,71
12ª Vara - São Paulo	203,08	382,33	292,71
13ª Vara - São Paulo	378,58	444,17	411,38
14ª Vara - São Paulo	144,42	352,58	248,5
15ª Vara - São Paulo	75,83	138,67	107,25
16ª Vara - São Paulo	53,92	83,67	68,79
17ª Vara - São Paulo	64,5	101,25	82,88
18ª Vara - São Paulo	155,42	205,92	180,67
19ª Vara - São Paulo	149	480,33	314,67
20ª Vara - São Paulo	165,17	566,75	365,96
21ª Vara - São Paulo	173,83	199,42	186,63
22ª Vara - São Paulo	39,75	157,33	98,54
23ª Vara - São Paulo	172,92	193,92	183,42
24ª Vara - São Paulo	90,25	194,58	142,42
25ª Vara - São Paulo	282,25	290,5	286,38
26ª Vara - São Paulo	510,17	652,08	581,13
27ª Vara - São Paulo	152,5	252,5	202,5

Vara do Trabalho	Rito Sumaríssimo	Exceto Rito Sumaríssimo	Total
28ª Vara - São Paulo	40,83	174,42	107,63
29ª Vara - São Paulo	109,42	142,08	125,75
30ª Vara - São Paulo	264,08	289,58	276,83
31ª Vara - São Paulo	88,75	147,5	118,13
32ª Vara - São Paulo	35,83	28,25	32,04
33ª Vara - São Paulo	39,92	153,42	96,67
34ª Vara - São Paulo	76,67	133,5	105,08
35ª Vara - São Paulo	60	190	125
36ª Vara - São Paulo	24,08	28,42	26,25
37ª Vara - São Paulo	24,08	51,42	37,75
38ª Vara - São Paulo	225,08	396,25	310,67
39ª Vara - São Paulo	79,42	212,25	145,83
40ª Vara - São Paulo	457,92	560,67	509,29
41ª Vara - São Paulo	36,42	43,92	40,17
42ª Vara - São Paulo	38	76,5	57,25
43ª Vara - São Paulo	32	37,67	34,83
44ª Vara - São Paulo	215,08	232,17	223,63
45ª Vara - São Paulo	34	348	191
46ª Vara - São Paulo	76,25	250,67	163,46
47ª Vara - São Paulo	42,5	161	101,75
48ª Vara - São Paulo	99	145,83	122,42
49ª Vara - São Paulo	104,75	162,42	133,58
50ª Vara - São Paulo	90	444,92	267,46
51ª Vara - São Paulo	23	31	27
52ª Vara - São Paulo	284,33	306,75	295,54
53ª Vara - São Paulo	93,67	329,5	211,58
54ª Vara - São Paulo	60	96,42	78,21
55ª Vara - São Paulo	57,58	129,5	93,54
56ª Vara - São Paulo	374,5	458,75	416,63
57ª Vara - São Paulo	48	50,25	49,13
58ª Vara - São Paulo	93,25	156,08	124,67

Vara do Trabalho	Rito Sumaríssimo	Exceto Rito Sumaríssimo	Total
59ª Vara - São Paulo	204,33	329,33	266,83
60ª Vara - São Paulo	111,25	226,75	169
61ª Vara - São Paulo	119,75	177,25	148,5
62ª Vara - São Paulo	27,25	46,58	36,92
63ª Vara - São Paulo	35	639	337
64ª Vara - São Paulo	115,25	115,17	115,21
65ª Vara - São Paulo	46,17	122,08	84,13
66ª Vara - São Paulo	98,5	229,33	163,92
67ª Vara - São Paulo	113,5	133,25	123,38
68ª Vara - São Paulo	112,33	219,67	166
69ª Vara - São Paulo	88,58	130,58	109,58
70ª Vara - São Paulo	79,5	377,75	228,63
71ª Vara - São Paulo	80,08	170,42	125,25
72ª Vara - São Paulo	25,67	50,5	38,08
73ª Vara - São Paulo	31,17	54,08	42,63
74ª Vara - São Paulo	99,17	99,17	99,17
75ª Vara - São Paulo	84,08	214,33	149,21
76ª Vara - São Paulo	213,92	296,08	255
77ª Vara - São Paulo	99,42	161	130,21
78ª Vara - São Paulo	78	285,5	181,75
79ª Vara - São Paulo	50,5	75,25	62,88
1ª Vara - São Vicente	42,83	152,58	97,71
2ª Vara - São Vicente	59,67	117,33	88,5
1ª Vara - Suzano	36,5	44,75	40,63
2ª Vara - Suzano	22,17	51,42	36,79
1ª Vara - Taboão da Serra	77,58	155,83	116,71

3ª Região - MG

Tabela 3 - Prazo Médio do Ajuizamento da Ação até a Prolação da Sentença nas Varas do Trabalho da 3ª Região - MG - 1/1/2005 a 31/12/2005

Vara do Trabalho	Rito Sumaríssimo	Exceto Rito Sumaríssimo	Total
1ª Vara - Aimorés	46,5	71,92	59,21
1ª Vara - Alfenas	40,42	158,08	99,25
1ª Vara - Almenara	34,58	71,83	53,21
1ª Vara - Araçuaí	16	29	22,5
1ª Vara - Araguari	20,92	97,92	59,42
1ª Vara - Araxá	30,5	99,25	64,87
1ª Vara - Barbacena	33,92	101,83	67,88
2ª Vara - Barbacena	27,5	57,25	42,38
1ª Vara - Belo Horizonte	32,83	89	60,92
2ª Vara - Belo Horizonte	29,08	41,75	35,42
3ª Vara - Belo Horizonte	42,58	97,5	70,04
4ª Vara - Belo Horizonte	38,83	148,08	93,46
5ª Vara - Belo Horizonte	36,58	118,17	77,38
6ª Vara - Belo Horizonte	33,83	137	85,42
7ª Vara - Belo Horizonte	38,17	95,75	66,96
8ª Vara - Belo Horizonte	48,33	133,83	91,08
9ª Vara - Belo Horizonte	26	66,08	46,04
10ª Vara - Belo Horizonte	31,25	67,83	49,54
11ª Vara - Belo Horizonte	40,33	113,17	76,75
12ª Vara - Belo Horizonte	34,92	99,75	67,33
13ª Vara - Belo Horizonte	41,5	150,33	95,92
14ª Vara - Belo Horizonte	37,58	122,33	79,96
15ª Vara - Belo Horizonte	37,67	131,92	84,79
16ª Vara - Belo Horizonte	33,92	139,17	86,54
17ª Vara - Belo Horizonte	30,25	133,92	82,08
18ª Vara - Belo Horizonte	30,33	104,25	67,29
19ª Vara - Belo Horizonte	31,67	87,67	59,67
20ª Vara - Belo Horizonte	42,75	91,17	66,96

Vara do Trabalho	Rito Sumaríssimo	Exceto Rito Sumaríssimo	Total
21ª Vara - Belo Horizonte	28,5	145	86,75
22ª Vara - Belo Horizonte	40,75	120,5	80,63
23ª Vara - Belo Horizonte	47	80,33	63,67
24ª Vara - Belo Horizonte	38,25	121,5	79,88
25ª Vara - Belo Horizonte	41,83	162,42	102,13
26ª Vara - Belo Horizonte	27,33	55,17	41,25
27ª Vara - Belo Horizonte	30,33	99,08	64,71
28ª Vara - Belo Horizonte	41,67	110,25	75,96
29ª Vara - Belo Horizonte	30,08	148,17	89,13
30ª Vara - Belo Horizonte	36,75	113,25	75
31ª Vara - Belo Horizonte	38,83	132,42	85,63
32ª Vara - Belo Horizonte	33,25	112,33	72,79
33ª Vara - Belo Horizonte	35,25	133,17	84,21
34ª Vara - Belo Horizonte	30	99	64,5
35ª Vara - Belo Horizonte	36,08	142,42	89,25
36ª Vara - Belo Horizonte	0	0	0
37ª Vara - Belo Horizonte	0	0	0
38ª Vara - Belo Horizonte	0	0	0
39ª Vara - Belo Horizonte	0	0	0
40ª Vara - Belo Horizonte	0	0	0
1ª Vara - Betim	28,42	105,75	67,08
2ª Vara - Betim	43	112,08	77,54
3ª Vara - Betim	47,75	120,42	84,08
4ª Vara - Betim	35,42	105,17	70,29
5ª Vara - Betim	11,67	11,67	11,67
1ª Vara - Bom Despacho	55,58	75,83	65,71
1ª Vara - Caratinga	24,67	47,33	36
1ª Vara - Cataguases	47	110,92	78,96
1ª Vara - Caxambu	47	106,25	76,63
1ª Vara - Congonhas	44,83	81,92	63,38
2ª Vara - Congonhas	32,17	61,42	46,79

Vara do Trabalho	Rito Sumaríssimo	Exceto Rito Sumaríssimo	Total
1ª Vara - Conselheiro Lafaiete	28,25	115,67	71,96
1ª Vara - Contagem	43,5	88,83	66,17
2ª Vara - Contagem	54,75	125,25	90
3ª Vara - Contagem	45,33	201,67	123,5
4ª Vara - Contagem	82,67	282,08	182,38
5ª Vara - Contagem	43	88,6	65,8
1ª Vara - Coronel Fabriciano	34	79,33	56,67
2ª Vara - Coronel Fabriciano	26,5	49,58	38,04
3ª Vara - Coronel Fabriciano	32	56,83	44,42
4ª Vara - Coronel Fabriciano	33	73,67	53,33
1ª Vara - Curvelo	28,5	73,67	51,08
1ª Vara - Diamantina	32	112,75	72,38
1ª Vara - Divinópolis	35,25	80,5	57,88
2ª Vara - Divinópolis	30,83	76,42	53,63
1ª Vara - Formiga	28,5	42,42	35,46
1ª Vara - Governador Valadares	38,17	235,75	136,96
2ª Vara - Governador Valadares	47	172,42	109,71
3ª Vara - Governador Valadares	24,57	52,29	38,43
1ª Vara - Guanhães	25	89,58	57,29
1ª Vara - Guaxupé	19,83	55,5	37,67
1ª Vara - Itabira	70,67	135,08	102,88
1ª Vara - Itajubá	37,42	65	51,21
1ª Vara - Itaúna	45,67	60,67	53,17
1ª Vara - Ituiutaba	35,5	122,17	78,83
1ª Vara - Januária	30,92	71,75	51,33
1ª Vara - João Monlevade	63,58	126,5	95,04
2ª Vara - João Monlevade	100,17	193,83	147
1ª Vara - Juiz de Fora	40,67	152,58	96,63
2ª Vara - Juiz de Fora	34,33	100,33	67,33
3ª Vara - Juiz de Fora	46,25	69,92	58,08
4ª Vara - Juiz de Fora	46,33	180,25	113,29

Vara do Trabalho	Rito Sumaríssimo	Exceto Rito Sumaríssimo	Total
5ª Vara - Juiz de Fora	18,5	28	23,25
1ª Vara - Lavras	38,67	72,42	55,54
1ª Vara - Manhuaçu	26,33	56,92	41,63
1ª Vara - Monte Azul	28,08	83,58	55,83
1ª Vara - Montes Claros	38,83	99,92	69,38
2ª Vara - Montes Claros	42,25	98,17	70,21
3ª Vara - Montes Claros	0	0	0
1ª Vara - Muriaé	33,83	46,08	39,96
1ª Vara - Nanuque	18,5	20,5	19,5
1ª Vara - Nova Lima	29,33	101,75	65,54
1ª Vara - Ouro Preto	28,58	88,17	58,38
1ª Vara - Paracatu	30,75	56,67	43,71
1ª Vara - Pará de Minas	0	0	0
1ª Vara - Passos	31,25	79,25	55,25
2ª Vara - Passos	35,33	85,08	60,21
1ª Vara - Patos de Minas	43,92	124,58	84,25
1ª Vara - Patrocínio	33,42	100,58	67
1ª Vara - Pedro Leopoldo	35,33	118,67	77
1ª Vara - Pirapora	77,92	124,58	101,25
1ª Vara - Poços de Caldas	58,67	154,33	106,5
1ª Vara - Ponte Nova	33,75	99	66,38
1ª Vara - Pouso Alegre	41,08	125	83,04
2ª Vara - Pouso Alegre	45	164,17	104,58
1ª Vara - Ribeirão das Neves	29,83	78,75	54,29
1ª Vara - Sabará	28,17	59,92	44,04
1ª Vara - Santa Luzia	23,17	113,42	68,29
1ª Vara - São João del Rei	25,83	66,83	46,33
1ª Vara - São Sebastião do Paraíso	13	20	16,5
1ª Vara - Sete Lagoas	29	76,08	52,54
2ª Vara - Sete Lagoas	35,42	88,08	61,75
1ª Vara - Teófilo Otoni	80,5	172,25	126,38

Vara do Trabalho	Rito Sumaríssimo	Exceto Rito Sumaríssimo	Total
1ª Vara - Três Corações	0	0	0
1ª Vara - Ubá	19,5	60,92	40,21
1ª Vara - Uberaba	49,17	119	84,08
2ª Vara - Uberaba	47,08	106,67	76,88
3ª Vara - Uberaba	19,17	25,17	22,17
1ª Vara - Uberlândia	52,42	172,08	112,25
2ª Vara - Uberlândia	26,33	181,75	104,04
3ª Vara - Uberlândia	32,58	122,75	77,67
4ª Vara - Uberlândia	60,58	176	118,29
5ª Vara - Uberlândia	26,29	50,71	38,5
1ª Vara - Unaí	40,17	79,58	59,88
1ª Vara - Varginha	42,08	154,17	98,13
2ª Vara - Varginha	34,8	130,8	82,8

4ª Região - RS

Tabela 4 - Prazo Médio do Ajuizamento da Ação até a Prolação da Sentença nas Varas do Trabalho da 4ª Região - RS - 1/1/2005 a 31/12/2005

Vara do Trabalho	Rito Sumaríssimo	Exceto Rito Sumaríssimo	Total
1ª Vara - Alegrete	206,75	335	270,88
1ª Vara - Alvorada	45,08	305,25	175,17
1ª Vara - Arroio Grande	49,5	163,5	106,5
1ª Vara - Bagé	69,25	154,17	111,71
2ª Vara - Bagé	62	117,33	89,67
1ª Vara - Bento Gonçalves	208,83	332,5	270,67
2ª Vara - Bento Gonçalves	119,83	200	159,92
1ª Vara - Cachoeira do Sul	95,58	409,17	252,38
1ª Vara - Cachoeirinha	97,08	321	209,04
2ª Vara - Cachoeirinha	65,33	112,67	89
1ª Vara - Camaquã	155,5	231,58	193,54
1ª Vara - Canoas	50,17	277,17	163,67
2ª Vara - Canoas	35,17	194,67	114,92
3ª Vara - Canoas	282,83	329,5	306,17
1ª Vara - Carazinho	67,42	171,92	119,67
1ª Vara - Caxias do Sul	173,83	413,25	293,54
2ª Vara - Caxias do Sul	167,83	433,67	300,75
3ª Vara - Caxias do Sul	210,33	414,75	312,54
4ª Vara - Caxias do Sul	97,13	132,88	115
1ª Vara - Cruz Alta	68,58	291	179,79
1ª Vara - Encantado	24	100,8	62,4
1ª Vara - Erechim	152,67	373,08	262,88
2ª Vara - Erechim	19	0	9,5
1ª Vara - Estância Velha	20,5	329,67	175,08
1ª Vara - Esteio	69,42	327,25	198,33
1ª Vara - Estrela	45,67	91,17	68,42
1ª Vara - Farroupilha	69,92	228,08	149
1ª Vara - Frederico Westphalen	46,17	213,92	130,04

Vara do Trabalho	Rito Sumaríssimo	Exceto Rito Sumaríssimo	Total
1ª Vara - Gramado	129,58	303	216,29
2ª Vara - Gramado	40,25	53,25	46,75
1ª Vara - Gravataí	204,33	423,42	313,88
2ª Vara - Gravataí	98,11	172,44	135,28
1ª Vara - Guaíba	192,83	482,58	337,71
1ª Vara - Ijuí	90,83	238,42	164,63
1ª Vara - Lagoa Vermelha	108,2	221,4	164,8
1ª Vara - Lajeado	55,33	177,42	116,38
1ª Vara - Montenegro	82,33	168,58	125,46
1ª Vara - Novo Hamburgo	103,33	484,75	294,04
2ª Vara - Novo Hamburgo	120,33	247,67	184
3ª Vara - Novo Hamburgo	88,92	239,33	164,13
4ª Vara - Novo Hamburgo	97,5	190,58	144,04
5ª Vara - Novo Hamburgo	150,08	259,33	204,71
1ª Vara - Osório	321,58	546,75	434,17
1ª Vara - Palmeira das Missões	58,83	245,75	152,29
1ª Vara - Passo Fundo	131,5	277,58	204,54
2ª Vara - Passo Fundo	58,08	381,33	219,71
1ª Vara - Pelotas	91	241,33	166,17
2ª Vara - Pelotas	148,92	300,92	224,92
3ª Vara - Pelotas	164,17	215,75	189,96
4ª Vara - Pelotas	32,33	55,67	44
1ª Vara - Porto Alegre	72,92	509	290,96
2ª Vara - Porto Alegre	51,08	340,33	195,71
3ª Vara - Porto Alegre	77,67	400,75	239,21
4ª Vara - Porto Alegre	105,17	291,5	198,33
5ª Vara - Porto Alegre	46	417,75	231,88
6ª Vara - Porto Alegre	70,5	547,58	309,04
7ª Vara - Porto Alegre	46,58	324,75	185,67
8ª Vara - Porto Alegre	103,58	325,33	214,46
9ª Vara - Porto Alegre	73,08	417,83	245,46

Prazo Médio nas Varas do Trabalho em 2005

Vara do Trabalho	Rito Sumaríssimo	Exceto Rito Sumaríssimo	Total
10ª Vara - Porto Alegre	103,58	339,17	221,38
11ª Vara - Porto Alegre	193,75	468,58	331,17
12ª Vara - Porto Alegre	99,75	479,42	289,58
13ª Vara - Porto Alegre	90,83	227,17	159
14ª Vara - Porto Alegre	55,75	267,42	161,58
15ª Vara - Porto Alegre	60,25	264	162,13
16ª Vara - Porto Alegre	64,92	327	195,96
17ª Vara - Porto Alegre	93,92	400,75	247,33
18ª Vara - Porto Alegre	0	400	200
19ª Vara - Porto Alegre	144,92	328,5	236,71
20ª Vara - Porto Alegre	122,25	461,83	292,04
21ª Vara - Porto Alegre	73,33	286,17	179,75
22ª Vara - Porto Alegre	87,25	319,67	203,46
23ª Vara - Porto Alegre	75,42	309	192,21
24ª Vara - Porto Alegre	108,08	384,83	246,46
25ª Vara - Porto Alegre	207,75	471,75	339,75
26ª Vara - Porto Alegre	89,75	400	244,88
27ª Vara - Porto Alegre	98,5	442,58	270,54
28ª Vara - Porto Alegre	53,5	404,08	228,79
29ª Vara - Porto Alegre	73,33	322,75	198,04
30ª Vara - Porto Alegre	95,08	377,75	236,42
1ª Vara - Rio Grande	95,92	426,5	261,21
2ª Vara - Rio Grande	127,75	300,42	214,08
1ª Vara - Rosário do Sul	104,75	254,83	179,79
1ª Vara - Santa Cruz do Sul	198,08	556,25	377,17
2ª Vara - Santa Cruz do Sul	166,17	385,08	275,63
3ª Vara - Santa Cruz do Sul	0	0	0
1ª Vara - Santa Maria	64,67	217,92	141,29
2ª Vara - Santa Maria	106	325,08	215,54
1ª Vara - Santana do Livramento	125,75	483,67	304,71
1ª Vara - Santa Rosa	151,58	296,33	223,96

Vara do Trabalho	Rito Sumaríssimo	Exceto Rito Sumaríssimo	Total
1ª Vara - Santa Vitória do Palmar	53,29	190,57	121,93
1ª Vara - Santiago	232,92	339	285,96
1ª Vara - Santo Ângelo	42,42	208,75	125,58
1ª Vara - São Borja	85,83	134,75	110,29
1ª Vara - São Gabriel	29,42	162,92	96,17
1ª Vara - São Jerônimo	170,08	405,25	287,67
1ª Vara - São Leopoldo	104,25	283,5	193,88
2ª Vara - São Leopoldo	154,33	250,58	202,46
3ª Vara - São Leopoldo	79,67	136,92	108,29
1ª Vara - Sapiranga	146,75	401,17	273,96
2ª Vara - Sapiranga	151,58	234	192,79
3ª Vara - Sapiranga	59,58	380,17	219,88
1ª Vara - Sapucaia do Sul	98,75	429,92	264,33
2ª Vara - Sapucaia do Sul	30,5	33	31,75
1ª Vara - Soledade	24,17	112,5	68,33
1ª Vara - Taquara	145,92	387,17	266,54
2ª Vara - Taquara	200,08	370,25	285,17
3ª Vara - Taquara	11	10,5	10,75
1ª Vara - Torres	171,92	239,42	205,67
1ª Vara - Três Passos	26,08	129,5	77,79
1ª Vara - Triunfo	29,67	143,75	86,71
1ª Vara - Uruguaiana	115,25	240,33	177,79
2ª Vara - Uruguaiana	35	26,5	30,75
1ª Vara - Vacaria	97,83	219,58	158,71
1ª Vara - Viamão	336,33	540,92	438,63

5ª Região - BA

Tabela 5 - Prazo Médio do Ajuizamento da Ação até a Prolação da Sentença nas Varas do Trabalho da 5ª Região - BA - 1/1/2005 a 31/12/2005

Vara do Trabalho	Rito Sumaríssimo	Exceto Rito Sumaríssimo	Total
1ª Vara - Alagoinhas	147,75	385,25	266,5
2ª Vara - Alagoinhas	116,58	247,58	182,08
1ª Vara - Barreiras	150,5	279,5	215
1ª Vara - Bom Jesus da Lapa	444,5	385,42	414,96
1ª Vara - Brumado	275,83	159,17	217,5
1ª Vara - Camacan	85,75	255,08	170,42
1ª Vara - Camaçari	286,17	431,33	358,75
2ª Vara - Camaçari	326,75	284,92	305,83
3ª Vara - Camaçari	237,58	320,33	278,96
4ª Vara - Camaçari	342,08	387,75	364,92
1ª Vara - Candeias	202,75	277,33	240,04
1ª Vara - Conceição do Coité	312,67	347,75	330,21
1ª Vara - Cruz das Almas	23	190,67	106,83
1ª Vara - Euclides da Cunha	63,33	222,5	142,92
1ª Vara - Eunápolis	151,42	196,08	173,75
1ª Vara - Feira de Santana	301,08	512,58	406,83
2ª Vara - Feira de Santana	230,17	338,08	284,13
3ª Vara - Feira de Santana	145,42	289	217,21
4ª Vara - Feira de Santana	117,58	143,75	130,67
5ª Vara - Feira de Santana	46,4	48,6	47,5
6ª Vara - Feira de Santana	34,6	52,8	43,7
1ª Vara - Guanambi	49,08	117	83,04
1ª Vara - Ilhéus	246,75	263,67	255,21
2ª Vara - Ilhéus	120,67	220,83	170,75
3ª Vara - Ilhéus	49,8	75	62,4
1ª Vara - Ipiaú	86,92	175,92	131,42
1ª Vara - Irecê	68,5	223,83	146,17
1ª Vara - Itaberaba	96,58	265,75	181,17

Prazo Médio nas Varas do Trabalho em 2005

Vara do Trabalho	Rito Sumaríssimo	Exceto Rito Sumaríssimo	Total
1ª Vara - Itabuna	268,5	319,5	294
2ª Vara - Itabuna	251,58	349,75	300,67
3ª Vara - Itabuna	209,42	267,92	238,67
4ª Vara - Itabuna	25,75	40,5	33,13
1ª Vara - Itamaraju	80,08	156,25	118,17
1ª Vara - Itapetinga	97,92	188,33	143,13
1ª Vara - Jacobina	190,25	272,5	231,38
1ª Vara - Jequié	132,17	222,92	177,54
1ª Vara - Juazeiro	117,58	213,83	165,71
2ª Vara - Juazeiro	101,25	132,5	116,88
1ª Vara - Paulo Afonso	126,17	231,42	178,79
1ª Vara - Porto Seguro	14,33	22,67	18,5
1ª Vara - Salvador	377,83	497,17	437,5
2ª Vara - Salvador	195	438,33	316,67
3ª Vara - Salvador	160,83	425,42	293,13
4ª Vara - Salvador	120,75	278,67	199,71
5ª Vara - Salvador	366,42	534,75	450,58
6ª Vara - Salvador	93,75	271,92	182,83
7ª Vara - Salvador	230,58	444,83	337,71
8ª Vara - Salvador	81	601	341
9ª Vara - Salvador	191,58	454,75	323,17
10ª Vara - Salvador	132,17	498,5	315,33
11ª Vara - Salvador	174,33	395,42	284,88
12ª Vara - Salvador	303,42	665,75	484,58
13ª Vara - Salvador	132,92	318,42	225,67
14ª Vara - Salvador	219,67	1.456,33	838
15ª Vara - Salvador	173,08	312	242,54
16ª Vara - Salvador	154,67	288,17	221,42
17ª Vara - Salvador	140,08	392,5	266,29
18ª Vara - Salvador	201,92	441,75	321,83
19ª Vara - Salvador	280,83	548,83	414,83

Prazo Médio nas Varas do Trabalho em 2005

Vara do Trabalho	Rito Sumaríssimo	Exceto Rito Sumaríssimo	Total
20ª Vara - Salvador	157,17	301	229,08
21ª Vara - Salvador	149,75	449,83	299,79
22ª Vara - Salvador	193,83	368,75	281,29
23ª Vara - Salvador	221,92	411,92	316,92
24ª Vara - Salvador	182,17	379,17	280,67
25ª Vara - Salvador	358,67	467,25	412,96
26ª Vara - Salvador	115,75	140,42	128,08
27ª Vara - Salvador	36,33	36	36,17
28ª Vara - Salvador	25,67	39,67	32,67
29ª Vara - Salvador	21,33	36	28,67
30ª Vara - Salvador	34,67	32,67	33,67
31ª Vara - Salvador	19	25,33	22,17
32ª Vara - Salvador	29,67	35,67	32,67
33ª Vara - Salvador	27,33	29,67	28,5
34ª Vara - Salvador	21	29,33	25,17
35ª Vara - Salvador	29	31,67	30,33
36ª Vara - Salvador	25	36	30,5
37ª Vara - Salvador	25,67	35	30,33
38ª Vara - Salvador	21	23,67	22,33
39ª Vara - Salvador	26,33	29,33	27,83
1ª Vara - Santo Amaro	251,67	448,33	350
1ª Vara - Santo Antônio de Jesus	219,17	275,25	247,21
1ª Vara - Senhor do Bonfim	159,25	222,75	191
1ª Vara - Simões Filho	264,83	568,25	416,54
2ª Vara - Simões Filho	226,08	512,08	369,08
1ª Vara - Teixeira de Freitas	123,5	278,67	201,08
1ª Vara - Valença	191,42	128,83	160,13
1ª Vara - Vitória da Conquista	74,83	214,17	144,5
2ª Vara - Vitória da Conquista	16	18	17

6ª Região - PE

Tabela 6 - Prazo Médio do Ajuizamento da Ação até a Prolação da Sentença nas Varas do Trabalho da 6ª Região - PE - 1/1/2005 a 31/12/2005

Vara do Trabalho	Rito Sumaríssimo	Exceto Rito Sumaríssimo	Total
1ª Vara - Araripina	23	96,08	59,54
1ª Vara - Barreiros	39,25	56,75	48
1ª Vara - Belo Jardim	4,92	35,5	20,21
1ª Vara - Cabo de Santo Agostinho	12,92	192,08	102,5
2ª Vara - Cabo de Santo Agostinho	8	29	18,5
1ª Vara - Carpina	42,17	95,17	68,67
1ª Vara - Caruaru	17,67	47,17	32,42
2ª Vara - Caruaru	14,42	41,67	28,04
1ª Vara - Catende	6	55	30,5
1ª Vara - Escada	20,58	49,58	35,08
1ª Vara - Floresta	21,67	64,33	43
1ª Vara - Garanhuns	32	52,33	42,17
1ª Vara - Goiana	49,08	96,58	72,83
1ª Vara - Igarassu	4,75	83,25	44
1ª Vara - Ipojuca	72,83	139,58	106,21
1ª Vara - Jaboatão dos Guararapes	80,83	129,33	105,08
2ª Vara - Jaboatão dos Guararapes	66,17	140,17	103,17
3ª Vara - Jaboatão dos Guararapes	24,08	80,75	52,42
1ª Vara - Limoeiro	7,08	40,75	23,92
1ª Vara - Nazaré da Mata	58,33	90,5	74,42
1ª Vara - Olinda	51,83	113,33	82,58
2ª Vara - Olinda	26,25	101,17	63,71
1ª Vara - Palmares	20,33	88,08	54,21
1ª Vara - Paulista	18,67	54,25	36,46
2ª Vara - Paulista	89,08	117	103,04
1ª Vara - Pesqueira	20,67	48,92	34,79
1ª Vara - Petrolina	25,42	76,33	50,88
1ª Vara - Recife	46	151	98,5

Vara do Trabalho	Rito Sumaríssimo	Exceto Rito Sumaríssimo	Total
2ª Vara - Recife	26,92	175,42	101,17
3ª Vara - Recife	27,92	139,08	83,5
4ª Vara - Recife	39,75	128,08	83,92
5ª Vara - Recife	15,92	88,67	52,29
6ª Vara - Recife	43,33	219,83	131,58
7ª Vara - Recife	15,5	153,17	84,33
8ª Vara - Recife	43,17	112,33	77,75
9ª Vara - Recife	18,67	123,83	71,25
10ª Vara - Recife	24,5	78,75	51,63
11ª Vara - Recife	19,25	144,67	81,96
12ª Vara - Recife	23,42	145,42	84,42
13ª Vara - Recife	24,42	142,17	83,29
14ª Vara - Recife	44	146,5	95,25
15ª Vara - Recife	17,58	30,42	24
16ª Vara - Recife	4,08	53	28,54
17ª Vara - Recife	5	78,67	41,83
18ª Vara - Recife	57,25	127,42	92,33
19ª Vara - Recife	15,42	65,25	40,33
20ª Vara - Recife	12,33	66,92	39,63
1ª Vara - Ribeirão	5,58	81,75	43,67
1ª Vara - Salgueiro	28,67	78	53,33
1ª Vara - São Lourenço da Mata	81,67	117,17	99,42
1ª Vara - Serra Talhada	47	77,08	62,04
1ª Vara - Sertânia	40,58	53,17	46,88
1ª Vara - Surubim	15,17	35	25,08
1ª Vara - Timbaúba	14,75	54	34,38
1ª Vara - Vitória de Santo Antão	48,42	102	75,21

7ª Região - CE

Tabela 7 - Prazo Médio do Ajuizamento da Ação até a Prolação da Sentença nas Varas do Trabalho da 7ª Região - CE - 1/1/2005 a 31/12/2005

Vara do Trabalho	Rito Sumaríssimo	Exceto Rito Sumaríssimo	Total
1ª Vara - Baturité	40,93	61,48	51,2
1ª Vara - Caucaia	27	47	37
1ª Vara - Crateús	31,65	59,67	45,66
1ª Vara - Crato	31	42,67	36,83
1ª Vara - Fortaleza	30	70	50
2ª Vara - Fortaleza	281,08	1.026,17	653,63
3ª Vara - Fortaleza	155,5	198,83	177,17
4ª Vara - Fortaleza	66,62	95,96	81,29
5ª Vara - Fortaleza	105,75	225,83	165,79
6ª Vara - Fortaleza	170,92	258,61	214,76
7ª Vara - Fortaleza	112,58	172,83	142,71
8ª Vara - Fortaleza	81,17	95,75	88,46
9ª Vara - Fortaleza	90,83	214,17	152,5
10ª Vara - Fortaleza	70,57	149,91	110,24
11ª Vara - Fortaleza	70,92	94,83	82,88
12ª Vara - Fortaleza	91,08	208,67	149,88
13ª Vara - Fortaleza	31,5	34	32,75
14ª Vara - Fortaleza	19,75	40,5	30,13
1ª Vara - Iguatu	56,65	64,85	60,75
1ª Vara - Juazeiro do Norte	87,37	201,08	144,22
1ª Vara - Limoeiro do Norte	43,72	49,58	46,65
1ª Vara - Pacajus	0	0	0
1ª Vara - Quixadá	48,38	88,16	68,27
1ª Vara - Sobral	85,65	99,14	92,4
1ª Vara - Tianguá	52,66	62,25	57,45

8ª Região - PA e AP

Tabela 8 - Prazo Médio do Ajuizamento da Ação até a Prolação da Sentença nas Varas do Trabalho da 8ª Região - PA e AP - 1/1/2005 a 31/12/2005

Vara do Trabalho	Rito Sumaríssimo	Exceto Rito Sumaríssimo	Total
1ª Vara - Abaetetuba	103,5	112,92	108,21
1ª Vara - Altamira	51,42	57,75	54,58
1ª Vara - Ananindeua	83,5	90,17	86,83
2ª Vara - Ananindeua	43,2	46,2	44,7
3ª Vara - Ananindeua	40	43,2	41,6
4ª Vara - Ananindeua	28,25	32,92	30,58
1ª Vara - Belém	93,42	108,5	100,96
2ª Vara - Belém	54,33	68,33	61,33
3ª Vara - Belém	83,25	98,17	90,71
4ª Vara - Belém	46,83	52,58	49,71
5ª Vara - Belém	40,58	47,5	44,04
6ª Vara - Belém	80,67	80,25	80,46
7ª Vara - Belém	44,83	56,75	50,79
8ª Vara - Belém	42,08	49,25	45,67
9ª Vara - Belém	53,33	67,25	60,29
10ª Vara - Belém	56,83	63,33	60,08
11ª Vara - Belém	61,17	76,75	68,96
12ª Vara - Belém	60	67,08	63,54
13ª Vara - Belém	84,92	96,5	90,71
14ª Vara - Belém	68,67	82,25	75,46
15ª Vara - Belém	68,17	81,5	74,83
16ª Vara - Belém	41	43,5	42,25
1ª Vara - Breves	57,75	64,58	61,17
1ª Vara - Capanema	65,83	78,33	72,08
1ª Vara - Castanhal	34	40,58	37,29
1ª Vara - Conceição do Araguaia	42,75	70,67	56,71
1ª Vara - Itaituba	31,08	57,5	44,29
1ª Vara - Laranjal do Jari	95,58	98,83	97,21

Vara do Trabalho	Rito Sumaríssimo	Exceto Rito Sumaríssimo	Total
1ª Vara - Macapá	53,42	77,25	65,33
2ª Vara - Macapá	56,92	61	58,96
3ª Vara - Macapá	40,2	40,2	40,2
4ª Vara - Macapá	66,75	108,5	87,63
1ª Vara - Marabá	85,42	94,67	90,04
2ª Vara - Marabá	79,42	92,42	85,92
1ª Vara - Óbidos	21,42	48,83	35,13
1ª Vara - Paragominas	53,98	60,92	57,45
1ª Vara - Parauapebas	122,04	142,06	132,05
1ª Vara - Redenção	82,92	114,75	98,83
1ª Vara - Santa Isabel do Pará	81,83	85,25	83,54
1ª Vara - Santarém	58,75	61,25	60
1ª Vara - Tucuruí	127,75	123,75	125,75

9ª Região - PR

Tabela 9 - Prazo Médio do Ajuizamento da Ação até a Prolação da Sentença nas Varas do Trabalho da 9ª Região - PR - 1/1/2005 a 31/12/2005

Vara do Trabalho	Rito Sumaríssimo	Exceto Rito Sumaríssimo	Total
1ª Vara - Apucarana	0	339,58	169,79
1ª Vara - Arapongas	0	257,83	128,92
1ª Vara - Araucária	0	184,42	92,21
1ª Vara - Assis Chateaubriand	0	145,58	72,79
1ª Vara - Bandeirantes	0	174	87
1ª Vara - Campo Mourão	0	78,5	39,25
1ª Vara - Cascavel	0	277	138,5
2ª Vara - Cascavel	0	219,42	109,71
1ª Vara - Castro	0	154,17	77,08
1ª Vara - Cianorte	0	199,08	99,54
1ª Vara - Colombo	0	194,17	97,08
1ª Vara - Cornélio Procópio	0	218,17	109,08
1ª Vara - Curitiba	0	221,58	110,79
2ª Vara - Curitiba	0	182,92	91,46
3ª Vara - Curitiba	0	337,33	168,67
4ª Vara - Curitiba	0	146	73
5ª Vara - Curitiba	0	266,17	133,08
6ª Vara - Curitiba	0	208,25	104,13
7ª Vara - Curitiba	0	339,08	169,54
8ª Vara - Curitiba	0	141,25	70,63
9ª Vara - Curitiba	0	250,25	125,13
10ª Vara - Curitiba	0	176,92	88,46
11ª Vara - Curitiba	0	165	82,5
12ª Vara - Curitiba	0	243,92	121,96
13ª Vara - Curitiba	0	192,42	96,21
14ª Vara - Curitiba	0	223,92	111,96
15ª Vara - Curitiba	0	190	95
16ª Vara - Curitiba	0	320,08	160,04

Vara do Trabalho	Rito Sumaríssimo	Exceto Rito Sumaríssimo	Total
17ª Vara - Curitiba	0	203,42	101,71
18ª Vara - Curitiba	0	211,67	105,83
19ª Vara - Curitiba	0	100,6	50,3
20ª Vara - Curitiba	0	93,8	46,9
1ª Vara - Dois Vizinhos	0	35,33	17,67
1ª Vara - Foz do Iguaçu	0	230,42	115,21
2ª Vara - Foz do Iguaçu	0	184,25	92,13
3ª Vara - Foz do Iguaçu	0	59,5	29,75
1ª Vara - Francisco Beltrão	0	116,42	58,21
1ª Vara - Guarapuava	0	198,5	99,25
2ª Vara - Guarapuava	0	202,75	101,38
1ª Vara - Irati	0	210,83	105,42
1ª Vara - Ivaiporã	0	173,08	86,54
1ª Vara - Jacarezinho	0	95,58	47,79
1ª Vara - Jaguariaíva	0	134,33	67,17
1ª Vara - Laranjeiras do Sul	0	124,25	62,13
1ª Vara - Loanda	0	166	83
1ª Vara - Londrina	0	265,92	132,96
2ª Vara - Londrina	0	272,08	136,04
3ª Vara - Londrina	0	303,83	151,92
4ª Vara - Londrina	0	232	116
5ª Vara - Londrina	0	244,58	122,29
6ª Vara - Londrina	0	12	6
1ª Vara - Marechal Cândido Rondon	0	95,5	47,75
1ª Vara - Maringá	0	148,67	74,33
2ª Vara - Maringá	0	167,17	83,58
3ª Vara - Maringá	0	232,17	116,08
4ª Vara - Maringá	0	304,17	152,08
5ª Vara - Maringá	0	10,5	5,25
1ª Vara - Nova Esperança	0	119	59,5
1ª Vara - Paranaguá	0	443,92	221,96

Vara do Trabalho	Rito Sumaríssimo	Exceto Rito Sumaríssimo	Total
2ª Vara - Paranaguá	0	713	356,5
1ª Vara - Paranaíba	0	272,83	136,42
1ª Vara - Pato Branco	0	261,67	130,83
1ª Vara - Ponta Grossa	0	151,92	75,96
2ª Vara - Ponta Grossa	0	114,75	57,38
3ª Vara - Ponta Grossa	0	28,5	14,25
1ª Vara - Porecatu	0	251,5	125,75
1ª Vara - Rolândia	0	166,75	83,38
1ª Vara - São José dos Pinhais	0	847,75	423,88
1ª Vara - Telêmaco Borba	0	86,83	43,42
1ª Vara - Toledo	0	177,58	88,79
1ª Vara - Umuarama	0	360,42	180,21
2ª Vara - Umuarama	0	393,3	196,65
1ª Vara - União da Vitória	0	223,17	111,58
1ª Vara - Wenceslau Braz	0	161,17	80,58

10ª Região - DF e TO

Tabela 10 - Prazo Médio do Ajuizamento da Ação até a Prolação da Sentença nas Varas do Trabalho da 10ª Região - DF e TO - 1/1/2005 a 31/12/2005

Vara do Trabalho	Rito Sumaríssimo	Exceto Rito Sumaríssimo	Total
1ª Vara - Araguaína	101,92	125,08	113,5
1ª Vara - Brasília	60,67	74,92	67,79
2ª Vara - Brasília	62,92	62,92	62,92
3ª Vara - Brasília	51,58	51,58	51,58
4ª Vara - Brasília	71,25	70,42	70,83
5ª Vara - Brasília	41,08	54,25	47,67
6ª Vara - Brasília	21,67	31,75	26,71
7ª Vara - Brasília	55,33	70,42	62,88
8ª Vara - Brasília	34,17	34,25	34,21
9ª Vara - Brasília	34,67	38,5	36,58
10ª Vara - Brasília	36,33	52,42	44,38
11ª Vara - Brasília	44,33	48,33	46,33
12ª Vara - Brasília	43,67	79,25	61,46
13ª Vara - Brasília	52,25	41	46,63
14ª Vara - Brasília	80,42	90	85,21
15ª Vara - Brasília	33	26,08	29,54
16ª Vara - Brasília	39,67	44,58	42,13
17ª Vara - Brasília	54,58	54,17	54,38
18ª Vara - Brasília	26,58	25,75	26,17
19ª Vara - Brasília	41	47,92	44,46
20ª Vara - Brasília	37,33	37,42	37,38
21ª Vara - Brasília	19,67	21,33	20,5
1ª Vara - Dianópolis	35,5	35,5	35,5
1ª Vara - Gurupi	34,83	43,75	39,29
1ª Vara - Palmas	71,83	72,75	72,29
2ª Vara - Palmas	65,92	72	68,96
1ª Vara - Taguatinga	118,67	120,58	119,63
2ª Vara - Taguatinga	71	98,08	84,54

Vara do Trabalho	Rito Sumaríssimo	Exceto Rito Sumaríssimo	Total
3ª Vara - Taguatinga	49,8	50,5	50,15
1ª Vara - Tocantinópolis	36,17	60,33	48,25

11ª Região - AM e RR

Tabela 11 - Prazo Médio do Ajuizamento da Ação até a Prolação da Sentença nas Varas do Trabalho da 11ª Região - AM e RR - 1/1/2005 a 31/12/20

Vara do Trabalho	Rito Sumaríssimo	Exceto Rito Sumaríssimo	Total
1ª Vara - Boa Vista	145,83	355,42	250,63
2ª Vara - Boa Vista	79,67	219,33	149,5
3ª Vara - Boa Vista	48,5	143,5	96
1ª Vara - Coari	12,75	35,25	24
1ª Vara - Eirunepé	8,5	12,67	10,58
1ª Vara - Humaitá	21,5	24,75	23,13
1ª Vara - Itacoatiara	25,5	42,42	33,96
1ª Vara - Lábrea	12,92	13,75	13,33
1ª Vara - Manacapuru	28,67	40,58	34,63
1ª Vara - Manaus	54,42	244,58	149,5
2ª Vara - Manaus	108,08	294	201,04
3ª Vara - Manaus	77,25	228,08	152,67
4ª Vara - Manaus	58,58	197,42	128
5ª Vara - Manaus	59,92	211,17	135,54
6ª Vara - Manaus	69,08	190,58	129,83
7ª Vara - Manaus	73	341,17	207,08
8ª Vara - Manaus	99,25	270,5	184,88
9ª Vara - Manaus	49,75	199,42	124,58
10ª Vara - Manaus	74,8	234,34	154,57
11ª Vara - Manaus	60,67	215,75	138,21
12ª Vara - Manaus	59,92	231,74	145,83
13ª Vara - Manaus	79,42	227,5	153,46
1ª Vara - Parintins	17,83	21,75	19,79
1ª Vara - Presidente Figueiredo	51,58	135,25	93,42
1ª Vara - Tabatinga	20,33	65,08	42,71
1ª Vara - Tefé	56,08	60,25	58,17



12ª Região - SC

Tabela 12 - Prazo Médio do Ajuizamento da Ação até a Prolação da Sentença nas Varas do Trabalho da 12ª Região - SC - 1/1/2005 a 31/12/2005

Vara do Trabalho	Rito Sumaríssimo	Exceto Rito Sumaríssimo	Total
1ª Vara - Araranguá	219,67	196,83	208,25
1ª Vara - Balneário Camboriú	225,25	373,33	299,29
2ª Vara - Balneário Camboriú	98,42	128,58	113,5
1ª Vara - Blumenau	210,17	356	283,08
2ª Vara - Blumenau	186,92	317,58	252,25
3ª Vara - Blumenau	227	418,42	322,71
4ª Vara - Blumenau	0	0	0
1ª Vara - Brusque	105	164,17	134,58
1ª Vara - Caçador	14,25	136,92	75,58
1ª Vara - Canoinhas	94,08	155,17	124,63
1ª Vara - Chapecó	107,75	194,83	151,29
2ª Vara - Chapecó	72,67	149,42	111,04
1ª Vara - Concórdia	32,83	98,58	65,71
1ª Vara - Criciúma	150,92	400,75	275,83
2ª Vara - Criciúma	125,33	436,58	280,96
3ª Vara - Criciúma	0	0	0
1ª Vara - Curitibaanos	0	343,17	171,58
1ª Vara - Florianópolis	108,17	231,75	169,96
2ª Vara - Florianópolis	91,25	251,75	171,5
3ª Vara - Florianópolis	35,83	114,33	75,08
4ª Vara - Florianópolis	65,5	258,33	161,92
5ª Vara - Florianópolis	58	227,25	142,63
6ª Vara - Florianópolis	188,17	388,5	288,33
7ª Vara - Florianópolis	124	318,17	221,08
1ª Vara - Fraiburgo	0	32	16
1ª Vara - Imbituba	57,67	135,75	96,71
1ª Vara - Indaial	96,5	188,08	142,29
1ª Vara - Itajaí	104,17	204,92	154,54

Vara do Trabalho	Rito Sumaríssimo	Exceto Rito Sumaríssimo	Total
2ª Vara - Itajaí	122,25	248,83	185,54
3ª Vara - Itajaí	72,43	68,71	70,57
1ª Vara - Jaraguá do Sul	77,75	365,75	221,75
2ª Vara - Jaraguá do Sul	42,38	64,88	53,63
1ª Vara - Joaçaba	99,75	274,33	187,04
1ª Vara - Joinville	174,75	295,5	235,13
2ª Vara - Joinville	81,75	332	206,88
3ª Vara - Joinville	97,33	231,17	164,25
4ª Vara - Joinville	125,25	241,42	183,33
5ª Vara - Joinville	20,33	21,67	21
1ª Vara - Lages	86,17	358,17	222,17
2ª Vara - Lages	76,83	266	171,42
1ª Vara - Mafra	108,58	227,08	167,83
1ª Vara - Porto União	30,58	200,92	115,75
1ª Vara - Rio do Sul	68,25	319,83	194,04
2ª Vara - Rio do Sul	34	51	42,5
1ª Vara - São Bento do Sul	66,25	217	141,63
1ª Vara - São José	134,08	322,83	228,46
2ª Vara - São José	147,58	352,08	249,83
1ª Vara - São Miguel do Oeste	97,04	170,07	133,56
1ª Vara - Timbó	0	0	0
1ª Vara - Tubarão	21	84,17	52,58
2ª Vara - Tubarão	29,08	81,92	55,5
1ª Vara - Videira	0	157,75	78,88
1ª Vara - Xanxerê	62,83	138,15	100,49

13ª Região - PB

Tabela 13 - Prazo Médio do Ajuizamento da Ação até a Prolação da Sentença nas Varas do Trabalho da 13ª Região - PB - 1/1/2005 a 31/12/2005

Vara do Trabalho	Rito Sumaríssimo	Exceto Rito Sumaríssimo	Total
1ª Vara - Areia	26,5	72,58	49,54
1ª Vara - Cajazeiras	22,17	45,33	33,75
1ª Vara - Campina Grande	44,08	51	47,54
2ª Vara - Campina Grande	67,5	92,08	79,79
3ª Vara - Campina Grande	30,33	45,17	37,75
4ª Vara - Campina Grande	14,67	18,67	16,67
1ª Vara - Catolé do Rocha	36,92	83,92	60,42
1ª Vara - Guarabira	41,17	121,83	81,5
1ª Vara - Itabaiana	36,67	88,58	62,63
1ª Vara - Itaporanga	50,25	82,75	66,5
1ª Vara - João Pessoa	91,17	187,92	139,54
2ª Vara - João Pessoa	32,08	70	51,04
3ª Vara - João Pessoa	24,17	24,17	24,17
4ª Vara - João Pessoa	89,75	163,17	126,46
5ª Vara - João Pessoa	35,5	96,67	66,08
6ª Vara - João Pessoa	58,75	134,67	96,71
7ª Vara - João Pessoa	75,75	99,08	87,42
1ª Vara - Mamanguape	26,5	63	44,75
1ª Vara - Monteiro	14,92	80,5	47,71
1ª Vara - Patos	52,17	107,17	79,67
1ª Vara - Picuí	8,08	54,58	31,33
1ª Vara - Sousa	27,58	57,42	42,5
1ª Vara - Taperoá	38,5	74,42	56,46

14ª Região - RO e AC

Tabela 14 - Prazo Médio do Ajuizamento da Ação até a Prolação da Sentença nas Varas do Trabalho da 14ª Região - RO e AC - 1/1/2005 a 31/12/20

Vara do Trabalho	Rito Sumaríssimo	Exceto Rito Sumaríssimo	Total
1ª Vara - Ariquemes	95,75	48,58	72,17
2ª Vara - Ariquemes	0	0	0
1ª Vara - Brasiléia	16,75	36,83	26,79
1ª Vara - Buritis	21,33	28,33	24,83
1ª Vara - Cacoal	18	35,92	26,96
1ª Vara - Colorado do Oeste	21,25	31,67	26,46
1ª Vara - Costa Marques	44,67	73,33	59
1ª Vara - Cruzeiro do Sul	15,83	42	28,92
1ª Vara - Feijó	27,58	40	33,79
1ª Vara - Guajará-Mirim	33,33	46,33	39,83
1ª Vara - Jaru	21,67	21,33	21,5
1ª Vara - Ji-Paraná	35,67	54,58	45,13
2ª Vara - Ji-Paraná	0	0	0
1ª Vara - Machadinho D'Oeste	25,91	25,91	25,91
1ª Vara - Ouro Preto do Oeste	30,33	47,67	39
1ª Vara - Pimenta Bueno	19,83	34,92	27,38
1ª Vara - Plácido de Castro	20,42	46,25	33,33
1ª Vara - Porto Velho	40,42	43,25	41,83
2ª Vara - Porto Velho	30,42	38,33	34,38
3ª Vara - Porto Velho	36,83	45,67	41,25
4ª Vara - Porto Velho	42,08	61,17	51,63
5ª Vara - Porto Velho	24,75	86,5	55,63
6ª Vara - Porto Velho	0	0	0
1ª Vara - Presidente Médici	10,67	17,75	14,21
1ª Vara - Rio Branco	20,5	40,5	30,5
2ª Vara - Rio Branco	27,08	36,58	31,83
3ª Vara - Rio Branco	20,67	36,67	28,67
4ª Vara - Rio Branco	36,67	47,67	42,17

Vara do Trabalho	Rito Sumaríssimo	Exceto Rito Sumaríssimo	Total
1ª Vara - Rolim de Moura	33,58	42,25	37,92
1ª Vara - São Miguel do Guaporé	15,5	29	22,25
1ª Vara - Sena Madureira	6,92	26,67	16,79
1ª Vara - Tarauacá	38,25	38,75	38,5
1ª Vara - Vilhena	23,67	31,83	27,75

15ª Região - SP

Tabela 15 - Prazo Médio do Ajuizamento da Ação até a Prolação da Sentença nas Varas do Trabalho da 15ª Região - SP - 1/1/2005 a 31/12/2005

Vara do Trabalho	Rito Sumaríssimo	Exceto Rito Sumaríssimo	Total
1ª Vara - Adamantina	110,33	211,33	160,83
1ª Vara - Americana	311,67	418,08	364,88
2ª Vara - Americana	444	448,33	446,17
1ª Vara - Amparo	148,25	332,17	240,21
1ª Vara - Andradina	422,92	585,75	504,33
1ª Vara - Aparecida	20,5	16,5	18,5
1ª Vara - Araçatuba	99,42	242	170,71
2ª Vara - Araçatuba	139,42	330,42	234,92
3ª Vara - Araçatuba	121,5	213,83	167,67
1ª Vara - Araraquara	344,25	859,08	601,67
2ª Vara - Araraquara	317	546,75	431,88
3ª Vara - Araraquara	0	1	0,5
1ª Vara - Araras	353,42	446,83	400,13
1ª Vara - Assis	274,42	375,42	324,92
2ª Vara - Assis	365,67	313,17	339,42
1ª Vara - Atibaia	80,25	78,25	79,25
1ª Vara - Avaré	224,83	248,25	236,54
1ª Vara - Barretos	292,33	533,75	413,04
1ª Vara - Batatais	273,42	567	420,21
1ª Vara - Bauru	209,25	167,92	188,58
2ª Vara - Bauru	182,83	303	242,92
3ª Vara - Bauru	249,75	355,17	302,46
4ª Vara - Bauru	150	209,75	179,88
1ª Vara - Bebedouro	405,42	422	413,71
1ª Vara - Birigui	312,83	356,58	334,71
1ª Vara - Botucatu	190,25	187	188,63
1ª Vara - Bragança Paulista	652,5	974,33	813,42
1ª Vara - Caçapava	227,58	439,25	333,42

Vara do Trabalho	Rito Sumaríssimo	Exceto Rito Sumaríssimo	Total
1ª Vara - Cajuru	270,42	451,58	361
1ª Vara - Campinas	485,92	499,92	492,92
2ª Vara - Campinas	486,42	495,75	491,08
3ª Vara - Campinas	379,83	480,83	430,33
4ª Vara - Campinas	561,33	678,33	619,83
5ª Vara - Campinas	400,08	473,33	436,71
6ª Vara - Campinas	521	879,67	700,33
7ª Vara - Campinas	361,42	640	500,71
8ª Vara - Campinas	562,33	748,42	655,38
9ª Vara - Campinas	368,25	360,75	364,5
10ª Vara - Campinas	118,2	150	134,1
11ª Vara - Campinas	173,2	152,5	162,85
12ª Vara - Campinas	175,8	155,7	165,75
1ª Vara - Campo Limpo Paulista	184,67	447,5	316,08
1ª Vara - Capão Bonito	103,33	323,92	213,63
1ª Vara - Capivari	440,75	832,42	636,58
1ª Vara - Caraguatatuba	284,5	496,75	390,63
1ª Vara - Catanduva	250,42	314,25	282,33
2ª Vara - Catanduva	428,83	461,75	445,29
1ª Vara - Cravinhos	0	0	0
1ª Vara - Cruzeiro	148	286,08	217,04
1ª Vara - Dracena	126,83	221,33	174,08
1ª Vara - Fernandópolis	37,17	180,08	108,63
1ª Vara - Franca	363,08	338,67	350,88
2ª Vara - Franca	199,17	274,92	237,04
1ª Vara - Garça	94,75	181,58	138,17
1ª Vara - Guaratinguetá	289,33	513,83	401,58
1ª Vara - Hortolândia	0	0	0
1ª Vara - Indaiatuba	333,17	401,25	367,21
1ª Vara - Itanhaém	279	414,25	346,63
1ª Vara - Itapetininga	268,5	413,58	341,04

Prazo Médio nas Varas do Trabalho em 2005

Vara do Trabalho	Rito Sumaríssimo	Exceto Rito Sumaríssimo	Total
1ª Vara - Itapeva	283,58	883	583,29
1ª Vara - Itapira	415,5	553,92	484,71
1ª Vara - Itápolis	414,83	593,42	504,13
1ª Vara - Itararé	0	0	0
1ª Vara - Itatiba	0	0	0
1ª Vara - Itu	305,17	683,5	494,33
1ª Vara - Ituverava	239,08	370,17	304,63
1ª Vara - Jaboticabal	173,33	497,08	335,21
2ª Vara - Jaboticabal	272,08	486,75	379,42
1ª Vara - Jacareí	487,42	534,08	510,75
2ª Vara - Jacareí	36,75	39,25	38
1ª Vara - Jales	83,83	479,83	281,83
1ª Vara - Jaú	357,75	494,75	426,25
2ª Vara - Jaú	240,17	326,08	283,13
1ª Vara - José Bonifácio	139,25	227,17	183,21
1ª Vara - Jundiaí	615,83	630	622,92
2ª Vara - Jundiaí	514,75	780,58	647,67
3ª Vara - Jundiaí	478,33	588,5	533,42
4ª Vara - Jundiaí	714,08	815,83	764,96
1ª Vara - Leme	94,75	134,38	114,56
1ª Vara - Lençóis Paulista	100,75	321	210,88
2ª Vara - Lençóis Paulista	8,5	0	4,25
1ª Vara - Limeira	720,5	689,17	704,83
2ª Vara - Limeira	226,67	202,58	214,63
1ª Vara - Lins	376,17	459,25	417,71
1ª Vara - Lorena	127,25	201,17	164,21
1ª Vara - Marília	310,67	439,67	375,17
2ª Vara - Marília	186,17	235,42	210,79
1ª Vara - Matão	384,08	384,08	384,08
1ª Vara - Mococa	57,25	58,25	57,75
1ª Vara - Mogi Guaçu	222,67	282,67	252,67

Vara do Trabalho	Rito Sumaríssimo	Exceto Rito Sumaríssimo	Total
1ª Vara - Moji-Mirim	143,92	314,5	229,21
1ª Vara - Olímpia	345,58	497,17	421,38
1ª Vara - Orlândia	16	1	8,5
1ª Vara - Ourinhos	325,75	568,75	447,25
1ª Vara - Paulínia	430,75	429,33	430,04
2ª Vara - Paulínia	236	322,75	279,38
1ª Vara - Pederneiras	19,67	14,67	17,17
1ª Vara - Penápolis	118,67	153,75	136,21
1ª Vara - Piedade	271	333,33	302,17
1ª Vara - Pindamonhangaba	243,58	556,08	399,83
1ª Vara - Piracicaba	337,83	518,25	428,04
2ª Vara - Piracicaba	537,17	525	531,08
3ª Vara - Piracicaba	95,25	94	94,63
1ª Vara - Pirassununga	73,25	111,5	92,38
1ª Vara - Porto Ferreira	362,92	525,75	444,33
1ª Vara - Presidente Prudente	208,75	467,17	337,96
2ª Vara - Presidente Prudente	167,75	254,17	210,96
1ª Vara - Presidente Venceslau	166,83	309,67	238,25
1ª Vara - Rancharia	68,75	172,33	120,54
1ª Vara - Registro	354,92	462,33	408,63
1ª Vara - Ribeirão Preto	144,92	391,42	268,17
2ª Vara - Ribeirão Preto	83,17	394,33	238,75
3ª Vara - Ribeirão Preto	192,5	376,75	284,63
4ª Vara - Ribeirão Preto	258,17	306	282,08
5ª Vara - Ribeirão Preto	269,58	424,17	346,88
1ª Vara - Rio Claro	560,17	585,08	572,63
1ª Vara - Salto	546,08	709,5	627,79
1ª Vara - Santa Bárbara d'Oeste	323,75	277,42	300,58
1ª Vara - Santa Cruz do Rio Pardo	0	16,33	8,17
1ª Vara - São Carlos	415,17	487,5	451,33
2ª Vara - São Carlos	338,67	481	409,83

Vara do Trabalho	Rito Sumaríssimo	Exceto Rito Sumaríssimo	Total
1ª Vara - São João da Boa Vista	253,33	349,08	301,21
1ª Vara - São Joaquim da Barra	204,42	279,67	242,04
1ª Vara - São José do Rio Pardo	213,17	298,58	255,88
1ª Vara - São José do Rio Preto	458,25	425	441,63
2ª Vara - São José do Rio Preto	402,58	423,92	413,25
3ª Vara - São José do Rio Preto	475,25	499,5	487,38
4ª Vara - São José do Rio Preto	138,44	145,56	142
1ª Vara - São José dos Campos	272,5	498,17	385,33
2ª Vara - São José dos Campos	223,92	389,5	306,71
3ª Vara - São José dos Campos	145,75	432,42	289,08
4ª Vara - São José dos Campos	207	296,67	251,83
5ª Vara - São José dos Campos	107,78	207,22	157,5
1ª Vara - São Roque	318,92	338,08	328,5
1ª Vara - São Sebastião	101	234,5	167,75
1ª Vara - Sertãozinho	121,33	419,83	270,58
2ª Vara - Sertãozinho	114,33	408	261,17
1ª Vara - Sorocaba	411,17	461,5	436,33
2ª Vara - Sorocaba	499	534,25	516,63
3ª Vara - Sorocaba	531,58	531,5	531,54
4ª Vara - Sorocaba	95,86	109	102,43
1ª Vara - Sumaré	605,42	664,67	635,04
1ª Vara - Tanabi	175,58	195,83	185,71
1ª Vara - Taquaritinga	43,25	67,25	55,25
1ª Vara - Tatuí	195,33	354,17	274,75
1ª Vara - Taubaté	335,92	422,83	379,38
2ª Vara - Taubaté	235,42	649,92	442,67
1ª Vara - Teodoro Sampaio	111,17	238	174,58
1ª Vara - Tietê	205,33	228,83	217,08
1ª Vara - Tupã	95,92	209,83	152,88
1ª Vara - Ubatuba	116,5	93,25	104,88
1ª Vara - Votuporanga	121,33	376,75	249,04



16ª Região - MA

Tabela 16 - Prazo Médio do Ajuizamento da Ação até a Prolação da Sentença nas Varas do Trabalho da 16ª Região - MA - 1/1/2005 a 31/12/2005

Vara do Trabalho	Rito Sumaríssimo	Exceto Rito Sumaríssimo	Total
1ª Vara - Açailândia	53,83	94,58	74,21
1ª Vara - Bacabal	63,17	135,17	99,17
1ª Vara - Balsas	54,17	47,08	50,63
1ª Vara - Barra do Corda	140,25	166,08	153,17
1ª Vara - Barreirinhas	0	0	0
1ª Vara - Caxias	72,08	113,83	92,96
1ª Vara - Chapadinha	70,33	92,25	81,29
1ª Vara - Estreito	26	32,75	29,38
1ª Vara - Imperatriz	157,92	169,58	163,75
1ª Vara - Pinheiro	72,25	86,58	79,42
1ª Vara - Santa Inês	47,58	107,17	77,38
1ª Vara - São João dos Patos	56,83	65,08	60,96
1ª Vara - São Luís	101,08	111,25	106,17
2ª Vara - São Luís	60,75	79,08	69,92
3ª Vara - São Luís	67,83	77,5	72,67
4ª Vara - São Luís	109,67	156,42	133,04
5ª Vara - São Luís	56,67	68,78	62,72
6ª Vara - São Luís	36,89	45,44	41,17
1ª Vara - Timon	0	0	0

17ª Região - ES

Tabela 17 - Prazo Médio do Ajuizamento da Ação até a Prolação da Sentença nas Varas do Trabalho da 17ª Região - ES - 1/1/2005 a 31/12/2005

Vara do Trabalho	Rito Sumaríssimo	Exceto Rito Sumaríssimo	Total
1ª Vara - Afonso Cláudio	67,42	157,92	112,67
1ª Vara - Alegre	67,92	131,75	99,83
1ª Vara - Aracruz	106,25	178,33	142,29
1ª Vara - Cachoeiro de Itapemirim	268,67	449,75	359,21
2ª Vara - Cachoeiro de Itapemirim	81,92	100,08	91
1ª Vara - Colatina	223,25	429,58	326,42
1ª Vara - Guarapari	130,42	276,75	203,58
1ª Vara - Linhares	93,33	122,67	108
1ª Vara - Mimoso do Sul	41,67	93,08	67,38
1ª Vara - Nova Venécia	103,17	258,83	181
1ª Vara - São Mateus	235,17	287,5	261,33
1ª Vara - Vitória	194,42	354,92	274,67
2ª Vara - Vitória	241,5	541,5	391,5
3ª Vara - Vitória	97	167,25	132,13
4ª Vara - Vitória	149,33	281,58	215,46
5ª Vara - Vitória	172,08	291,33	231,71
6ª Vara - Vitória	220,08	341	280,54
7ª Vara - Vitória	308,08	491	399,54
8ª Vara - Vitória	231,67	452,75	342,21
9ª Vara - Vitória	83,36	110,82	97,09
10ª Vara - Vitória	104,55	115,27	109,91
11ª Vara - Vitória	21	20,67	20,83
12ª Vara - Vitória	16,67	18,67	17,67
13ª Vara - Vitória	16,67	20	18,33
14ª Vara - Vitória	12	8	10

18ª Região - GO

Tabela 18 - Prazo Médio do Ajuizamento da Ação até a Prolação da Sentença nas Varas do Trabalho da 18ª Região - GO - 1/1/2005 a 31/12/2005

Vara do Trabalho	Rito Sumaríssimo	Exceto Rito Sumaríssimo	Total
1ª Vara - Anápolis	34,67	53,92	44,29
2ª Vara - Anápolis	17,75	38,92	28,33
3ª Vara - Anápolis	22,67	37,33	30
4ª Vara - Anápolis	16,25	43	29,63
1ª Vara - Aparecida de Goiânia	20,75	39,83	30,29
2ª Vara - Aparecida de Goiânia	31	46,92	38,96
1ª Vara - Caldas Novas	23,75	48,67	36,21
1ª Vara - Catalão	12,42	31,17	21,79
1ª Vara - Ceres	23,5	37,67	30,58
1ª Vara - Formosa	35,33	82,25	58,79
1ª Vara - Goiânia	18,42	21,75	20,08
2ª Vara - Goiânia	25	67,5	46,25
3ª Vara - Goiânia	24,92	41,42	33,17
4ª Vara - Goiânia	30,25	53,08	41,67
5ª Vara - Goiânia	30,42	48,67	39,54
6ª Vara - Goiânia	26,42	42,42	34,42
7ª Vara - Goiânia	31,08	71,42	51,25
8ª Vara - Goiânia	26,67	50,33	38,5
9ª Vara - Goiânia	27,67	54,25	40,96
10ª Vara - Goiânia	37,08	58,58	47,83
11ª Vara - Goiânia	24,42	54,08	39,25
12ª Vara - Goiânia	27,17	36	31,58
13ª Vara - Goiânia	27,33	35,25	31,29
1ª Vara - Goiás	17,92	34	25,96
1ª Vara - Iporá	21,33	27,58	24,46
1ª Vara - Itumbiara	64,58	103,75	84,17
1ª Vara - Jataí	99,83	129,92	114,88
1ª Vara - Luziânia	36,25	69	52,63

Vara do Trabalho	Rito Sumaríssimo	Exceto Rito Sumaríssimo	Total
1ª Vara - Mineiros	25,08	38,67	31,88
1ª Vara - Porangatu	17,75	44,67	31,21
1ª Vara - Posse	19,25	32,92	26,08
1ª Vara - Rio Verde	40,33	55,83	48,08
2ª Vara - Rio Verde	13,5	11	12,25
1ª Vara - São Luís de Montes Belos	20,33	36,83	28,58
1ª Vara - Uruaçu	27,83	46,08	36,96
1ª Vara - Valparaíso de Goiás	33,33	40,92	37,13

19ª Região - AL

Tabela 19 - Prazo Médio do Ajuizamento da Ação até a Prolação da Sentença nas Varas do Trabalho da 19ª Região - AL - 1/1/2005 a 31/12/2005

Vara do Trabalho	Rito Sumaríssimo	Exceto Rito Sumaríssimo	Total
1ª Vara - Arapiraca	99	92,92	95,96
1ª Vara - Atalaia	109,42	140,33	124,88
1ª Vara - Maceió	83,25	149,33	116,29
2ª Vara - Maceió	102,75	100,58	101,67
3ª Vara - Maceió	33,92	532,5	283,21
4ª Vara - Maceió	161,42	216,33	188,88
5ª Vara - Maceió	75,25	148,33	111,79
6ª Vara - Maceió	87,75	186,5	137,13
7ª Vara - Maceió	49,5	69,9	59,7
8ª Vara - Maceió	52,1	55,3	53,7
9ª Vara - Maceió	8,5	9	8,75
10ª Vara - Maceió	12,5	8,5	10,5
1ª Vara - Palmeira dos Índios	27,83	84,92	56,38
1ª Vara - Penedo	58,42	69,25	63,83
1ª Vara - Porto Calvo	29,33	43,33	36,33
1ª Vara - Santana do Ipanema	46,92	87,5	67,21
1ª Vara - São Luís do Quitunde	3,17	44,5	23,83
1ª Vara - São Miguel dos Campos	103,08	122,75	112,92
1ª Vara - União dos Palmares	95,58	116,58	106,08

20ª Região - SE

Tabela 20 - Prazo Médio do Ajuizamento da Ação até a Prolação da Sentença nas Varas do Trabalho da 20ª Região - SE - 1/1/2005 a 31/12/2005

Vara do Trabalho	Rito Sumaríssimo	Exceto Rito Sumaríssimo	Total
1ª Vara - Aracaju	32,83	61,67	47,25
2ª Vara - Aracaju	35,25	51,92	43,58
3ª Vara - Aracaju	30,92	41	35,96
4ª Vara - Aracaju	29,33	33,75	31,54
5ª Vara - Aracaju	27,36	57,11	42,23
6ª Vara - Aracaju	43,75	57	50,38
1ª Vara - Estância	27,67	45,17	36,42
1ª Vara - Itabaiana	25,92	38,5	32,21
1ª Vara - Lagarto	3,25	66,42	34,83
1ª Vara - Maruim	67,67	95,25	81,46
1ª Vara - Nossa Senhora da Glória	25,42	41,92	33,67
1ª Vara - Propriá	29,42	41,67	35,54

21ª Região - RN

Tabela 21 - Prazo Médio do Ajuizamento da Ação até a Prolação da Sentença nas Varas do Trabalho da 21ª Região - RN - 1/1/2005 a 31/12/2005

Vara do Trabalho	Rito Sumaríssimo	Exceto Rito Sumaríssimo	Total
1ª Vara - Açu	49,67	100,58	75,13
1ª Vara - Caicó	35,83	68,33	52,08
1ª Vara - Ceará-Mirim	54,42	93,67	74,04
1ª Vara - Currais Novos	51,83	73,25	62,54
1ª Vara - Goianinha	47,42	84,75	66,08
1ª Vara - Macau	70	84,33	77,17
1ª Vara - Mossoró	141,33	263,42	202,38
2ª Vara - Mossoró	130,33	139,08	134,71
3ª Vara - Mossoró	114	150,08	132,04
1ª Vara - Natal	76	115	95,5
2ª Vara - Natal	122,17	151,25	136,71
3ª Vara - Natal	66,75	82	74,38
4ª Vara - Natal	82,17	175,08	128,63
5ª Vara - Natal	77,67	122,33	100
6ª Vara - Natal	34,08	45,08	39,58
7ª Vara - Natal	38,92	50,5	44,71
1ª Vara - Nova Cruz	28,75	70,92	49,83
1ª Vara - Pau dos Ferros	50,83	72,67	61,75

22ª Região - PI

Tabela 22 - Prazo Médio do Ajuizamento da Ação até a Prolação da Sentença nas Varas do Trabalho da 22ª Região - PI - 1/1/2005 a 31/12/2005

Vara do Trabalho	Rito Sumaríssimo	Exceto Rito Sumaríssimo	Total
1ª Vara - Corrente	41	53,13	47,06
1ª Vara - Floriano	0	0	0
1ª Vara - Parnaíba	67,5	76	71,75
1ª Vara - Picos	64,08	95,17	79,63
1ª Vara - Piri-piri	22	26	24
1ª Vara - São Raimundo Nonato	50,67	66,75	58,71
1ª Vara - Teresina	77,42	95,42	86,42
2ª Vara - Teresina	88,42	104,83	96,63
3ª Vara - Teresina	114,83	144,17	129,5
4ª Vara - Teresina	24,71	27,14	25,93

23ª Região - MT

Tabela 23 - Prazo Médio do Ajuizamento da Ação até a Prolação da Sentença nas Varas do Trabalho da 23ª Região - MT - 1/1/2005 a 31/12/2005

Vara do Trabalho	Rito Sumaríssimo	Exceto Rito Sumaríssimo	Total
1ª Vara - Alta Floresta	62,08	133,83	97,96
1ª Vara - Barra do Garças	87,33	114,67	101
1ª Vara - Cáceres	39,5	116,08	77,79
1ª Vara - Colíder	42,75	81,67	62,21
1ª Vara - Cuiabá	104,92	311,58	208,25
2ª Vara - Cuiabá	33,83	177	105,42
3ª Vara - Cuiabá	80,42	249,83	165,13
4ª Vara - Cuiabá	35,75	273,42	154,58
5ª Vara - Cuiabá	64,08	230,42	147,25
6ª Vara - Cuiabá	51,29	80,29	65,79
7ª Vara - Cuiabá	28	67,86	47,93
8ª Vara - Cuiabá	56,43	75,14	65,79
9ª Vara - Cuiabá	22,29	84,29	53,29
1ª Vara - Diamantino	36,75	100,42	68,58
1ª Vara - Jaciara	67	52,6	59,8
1ª Vara - Juína	1	5	3
1ª Vara - Primavera do Leste	49,6	75,8	62,7
1ª Vara - Rondonópolis	52,58	151,92	102,25
2ª Vara - Rondonópolis	66,83	125,58	96,21
1ª Vara - São Félix do Araguaia	38,88	57,38	48,13
1ª Vara - Sinop	110,58	214,58	162,58
1ª Vara - Sorriso	34	98	66
1ª Vara - Tangará da Serra	93,08	145,83	119,46

24ª Região - MS

Tabela 24 - Prazo Médio do Ajuizamento da Ação até a Prolação da Sentença nas Varas do Trabalho da 24ª Região - MS - 1/1/2005 a 31/12/2005

Vara do Trabalho	Rito Sumaríssimo	Exceto Rito Sumaríssimo	Total
1ª Vara - Amambai	61,92	108	84,96
1ª Vara - Aquidauana	17,33	66,33	41,83
1ª Vara - Bataguassu	0	0	0
1ª Vara - Campo Grande	125,58	124,75	125,17
2ª Vara - Campo Grande	79,17	87,33	83,25
3ª Vara - Campo Grande	71,67	101,5	86,58
4ª Vara - Campo Grande	114,25	163,67	138,96
5ª Vara - Campo Grande	109,5	160,83	135,17
6ª Vara - Campo Grande	0	0	0
7ª Vara - Campo Grande	0	0	0
1ª Vara - Corumbá	43,83	54,67	49,25
1ª Vara - Coxim	37,33	87,92	62,63
1ª Vara - Dourados	118,17	155,08	136,63
2ª Vara - Dourados	125,25	153	139,13
1ª Vara - Jardim	71,67	82,67	77,17
1ª Vara - Mundo Novo	40,75	112,83	76,79
1ª Vara - Naviraí	6	5,5	5,75
1ª Vara - Nova Andradina	69,33	114,08	91,71
1ª Vara - Paranaíba	46,67	102,83	74,75
1ª Vara - Ponta Porã	34,08	87,92	61
1ª Vara - Rio Brilhante	0	0	0
1ª Vara - São Gabriel do Oeste	26,78	50,37	38,57
1ª Vara - Três Lagoas	37,5	156,5	97



Setor de Administração Federal Sul,
Quadra 8, Lote 1, Bloca A, Sala 244 - Brasília, DF
Telefone: 3043-3675 cestp@tst.jus.br
www.tst.jus.br/estatistica