

MOVIMENTAÇÃO PROCESSUAL DOS TRIBUNAIS REGIONAIS DO TRABALHO



Novembro de 2017

Sumário

1. Resumo	1
2. Recebidos	2
2.1 Casos Novos.	2
2.2 Recursos Internos.	3
3. Julgados	4
3.1 Julgados por Classe.	5
3.2 Julgados por Sessão de Julgamento	5
4. Baixados.	6
5. Acervo	7
5.1 Pendentes de Julgamento	7
6. Recorribilidade para a Instância Superior.	8
6.1 Recursos de Revista	8
6.2 Recursos Ordinários	8
7. Prazos.	9
8. Arrecadação	10
9. Precatórios e Requisições de Pequeno Valor	11
9.1 Precatórios	11
9.2 Requisições de Pequeno Valor	13
Anexos	15
A.1 Movimentação Processual	15
A.2 Arrecadação	18
A.3 Precatórios e Requisições de Pequeno Valor	19

I. Resumo

De janeiro a novembro de 2017, foram recebidos 979.696 processos e julgados 902.464, restando 384.584 processos a julgar.

A produtividade teve um aumento de 15,5% em relação ao mesmo período do ano anterior, e o quantitativo de processos recebidos aumentou 8,3%, implicando um aumento de 9,7% no total de processos pendentes de julgamento em relação ao final de 2016.



Gráfico 1.1: Resumo da movimentação processual no 2º Grau. Janeiro a Novembro de 2017.

A movimentação processual mensal pode ser visualizada no gráfico seguinte:

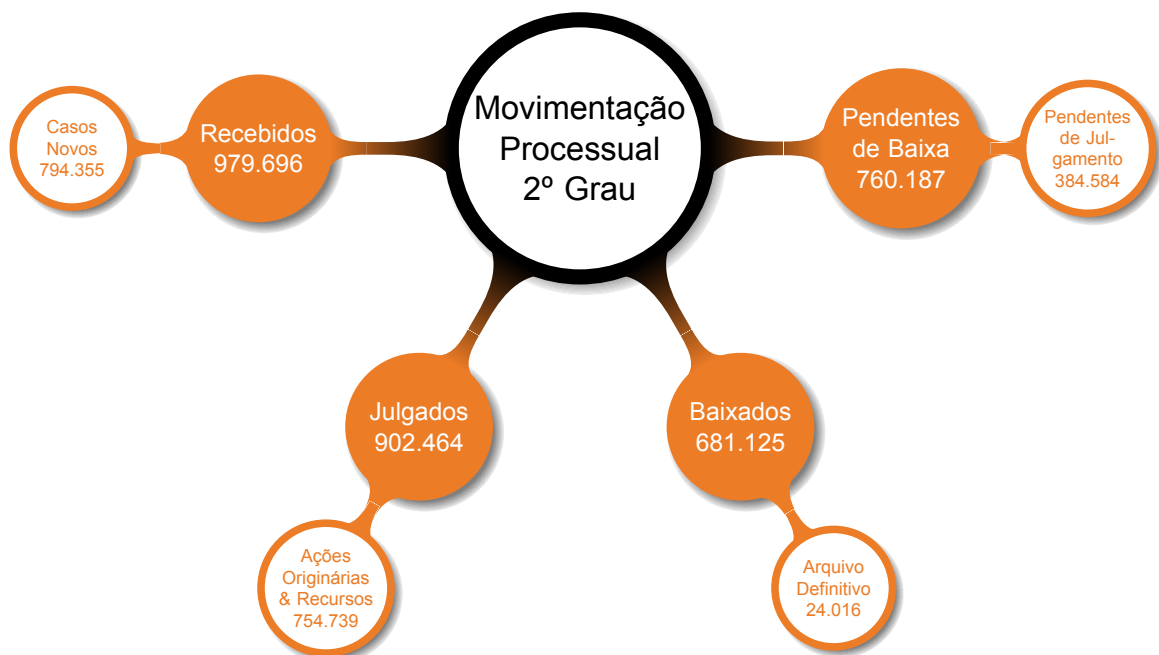

Gráfico 1.2: Comparação dos processos recebidos, julgados e pendentes de julgamento no 2º Grau. Janeiro a Novembro de 2017.

Toda informação nesse relatório foi extraída do Sistema e-Gestão em 10/01/2018, e é responsabilidade de cada Tribunal Regional do Trabalho.

2. Recebidos

Os processos recebidos são os casos novos, recursos internos e os recebidos para novo julgamento no período.

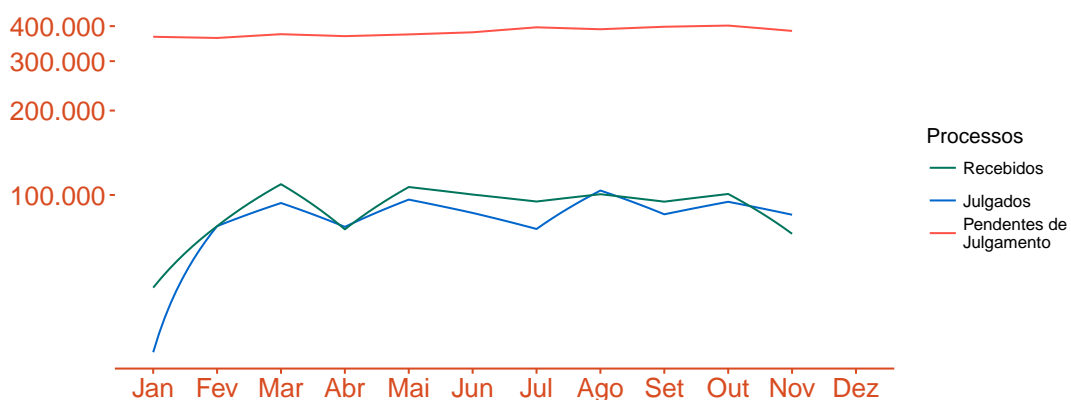
Foram recebidos de janeiro a novembro de 2017 um total de 979.696 processos, um aumento de 8,3% em relação ao mesmo período do ano passado quando foram recebidos 904.789 processos.



Gráfico 2.1: Processos recebidos no 2º Grau por Região Judiciária. Janeiro a Novembro de 2017.

Mensalmente foram recebidos, em média, 84.227 processos desde o início 2016.

2.1 Casos Novos

Casos novos são os recursos vindos das Varas do Trabalho, as ações originárias, os processos recebidos de outro órgão em decorrência de declaração de incompetência e os recursos ordinários decorrentes do provimento do AI.

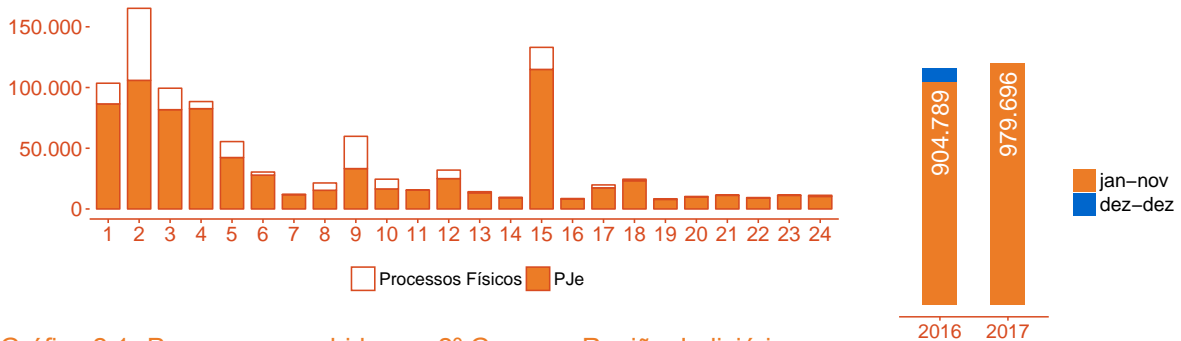
De janeiro a novembro de 2017, foram recebidos 794.355 casos novos, um aumento de 5,4% em relação aos 753.603 recebidos no mesmo período do ano passado.

A média mensal de casos novos recebidos, desde o início de 2016, foi de 69.143.

	Jan	Fev	Mar	Abr	Mai	Jun	Jul	Ago	Set	Out	Nov	Dez
2016	41.300	60.530	71.774	70.860	74.863	80.817	73.355	77.025	64.664	71.543	66.872	42.332
2017	39.798	62.788	90.199	60.497	85.913	80.950	75.315	82.971	77.306	81.659	56.959	



Gráfico 2.2: Casos novos recebidos mensalmente no 2º Grau. 2016-2017.



Gráfico 2.3: Variação percentual dos casos novos recebidos de janeiro a novembro de 2017 em relação ao mesmo período do ano passado no 2º Grau por Região Judiciária. 2016-2017.

2.2 Recursos Internos

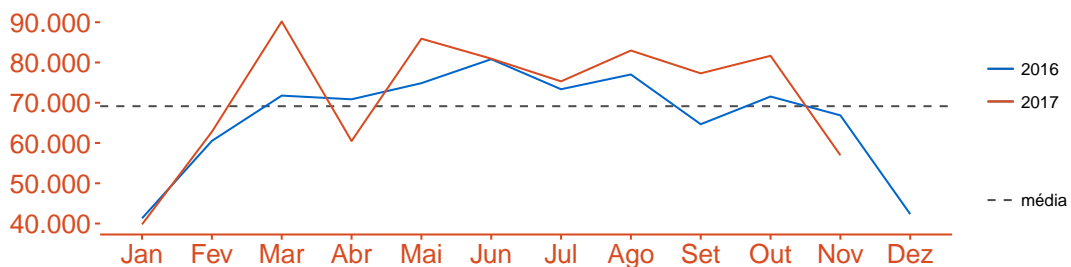
A quantidade de recursos internos interpostos de janeiro a novembro de 2017 teve um aumento de 21,7% em relação ao mesmo período do ano passado. Em 2017, 178.844 recursos internos foram interpostos, enquanto que em 2016 esse número foi de 147.008.

Do total de recursos internos interpostos, 172.843 foram Embargos de Declaração, 4.644 foram Agravos Regimentais nos próprios autos e 1.357 foram Agravos.

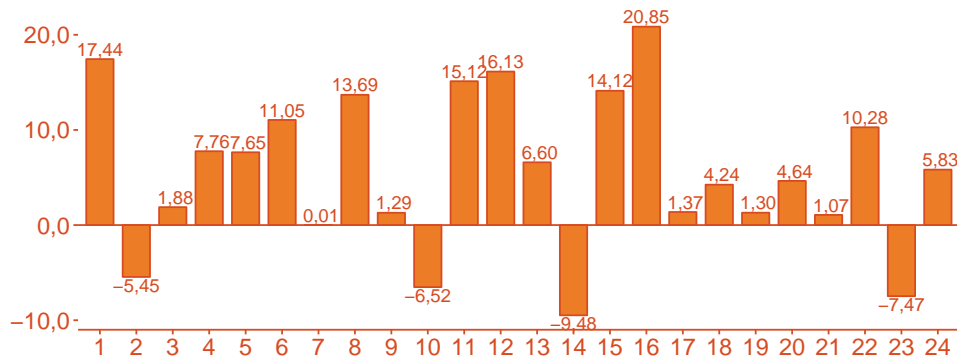

Gráfico 2.4: Classes processuais dos recursos internos interpostos no 2º Grau. Janeiro a Novembro de 2017.

3. Julgados

De janeiro a novembro de 2017, foram julgados 902.464 processos. No mesmo período do ano passado, foram julgados 781.229 processos. Isso equivale a um aumento de 15,5%.

Do total de processos julgados, 871.214, 96,5%, foram em sessão, e 31.250, 3,5%, por decisão monocrática.



Gráfico 3.1: Processos julgados no 2º Grau por Região Judiciária. Janeiro a Novembro de 2017.

O total de processos julgados no período foi 67,8% do total a julgar¹.

Em média, 75.390 processos foram julgados, por mês, desde o início de 2016.

	Jan	Fev	Mar	Abr	Mai	Jun	Jul	Ago	Set	Out	Nov	Dez
2016	24.333	60.022	78.303	72.761	78.135	85.610	67.744	84.423	76.482	74.059	79.357	50.277
2017	27.509	77.416	93.627	76.971	96.288	86.312	75.657	103.734	85.343	94.575	85.032	

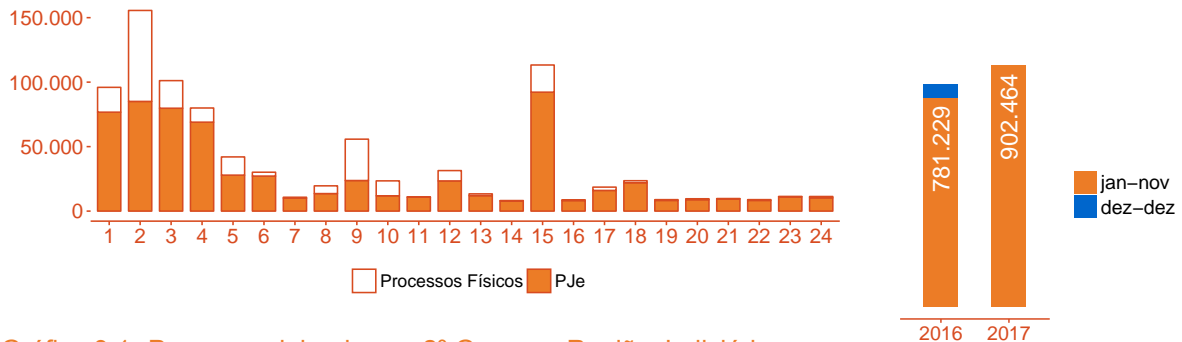

Gráfico 3.2: Processos julgados mensalmente no 2º Grau. 2016-2017.

¹O total a julgar do período corresponde aos processos recebidos nesse período adicionados aos processos pendentes de julgamento do período anterior.

4. Baixados

De janeiro a novembro de 2017, foram baixados 681.125 processos, um aumento de 23,8% em relação ao mesmo período do ano passado quando foram baixados 550.136 processos.

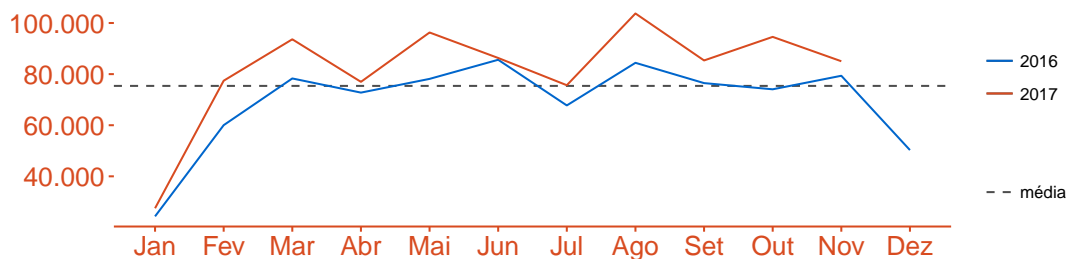

Gráfico 4.1: Processos baixados no 2º Grau por Região Judiciária. Janeiro a Novembro de 2017.

Em média, 55.153 processos foram baixados por mês desde o início de 2016.

	Jan	Fev	Mar	Abr	Mai	Jun	Jul	Ago	Set	Out	Nov	Dez
2016	29.776	44.690	51.249	51.223	58.390	56.346	51.346	52.112	54.595	52.611	47.798	37.269
2017	27.422	57.177	76.647	53.472	69.831	69.395	70.127	68.140	69.337	73.288	46.289	

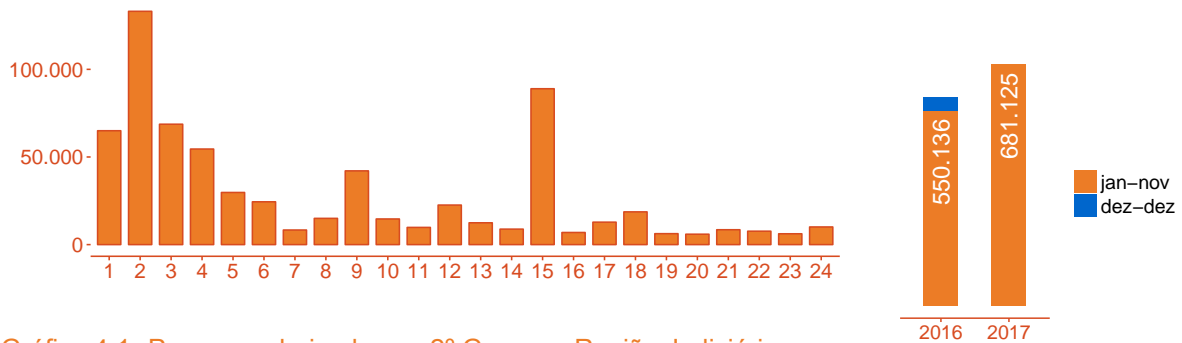

Gráfico 4.2: Processos baixados mensalmente no 2º Grau. 2016-2017.

5. Acervo

Em 30 de novembro de 2017, o acervo totalizou 760.187 processos, representando um aumento de 18,4% em relação aos 641.849 processos existentes no final de 2016.

5.1 Pendentes de Julgamento

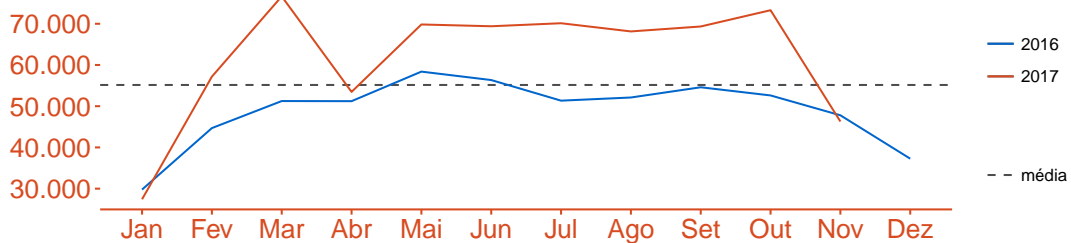
O quantitativo de processos pendentes de julgamento equivale a 50,6% do total do acervo, correspondendo a 384.584 processos.



Gráfico 5.1: Processos pendentes de julgamento no 2º Grau por Região Judiciária. 30 de Novembro de 2017.

Houve um aumento de 9,7% dos processos pendentes de julgamento¹.

¹Em relação aos processos pendentes de julgamento no final do ano anterior.

6. Recorribilidade para a Instância Superior

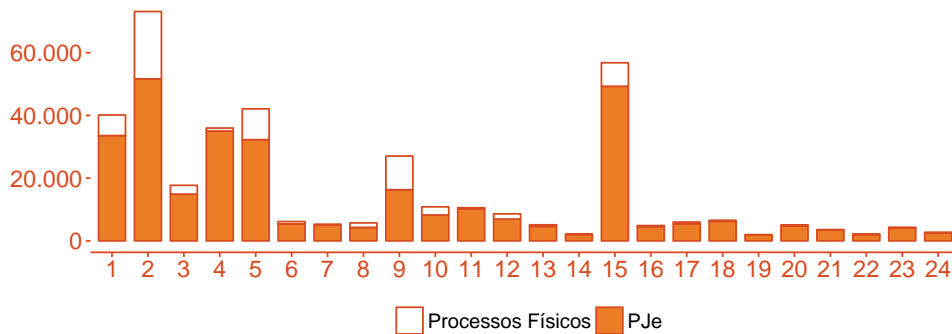
De janeiro a novembro de 2017, a recorribilidade para o TST foi de 38,2%, um aumento de 0,8% em relação ao mesmo período do ano passado, quando a recorribilidade foi de 37,9%.

6.1 Recursos de Revista

Foram despachados 269.290 Recursos de Revista e, desse total, foram admitidos 29.721, 11,0%.



Gráfico 6.1: Percentual de Recursos de Revista admitidos no TST por Região Judiciária. Janeiro a Novembro de 2017.

Foram remetidos ao TST 171.721 Agravos de Instrumento em Recurso de Revista, correspondendo a 71,7% dos Recursos de Revista não admitidos.

6.2 Recursos Ordinários

Foram despachados 1.953 Recursos Ordinários em 2017 e, desses, foram recebidos 1.792, 91,8%.

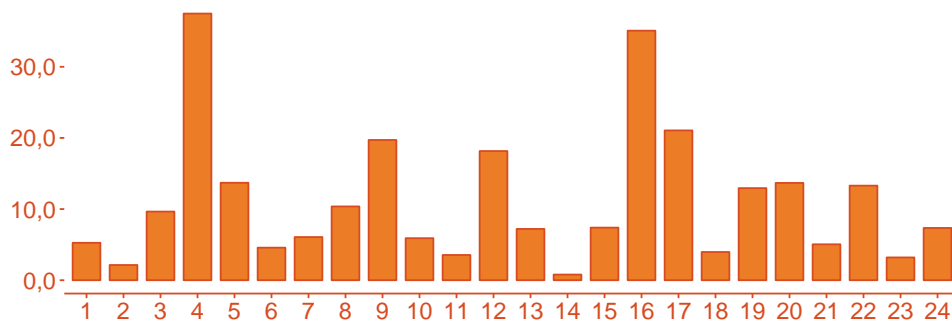

Gráfico 6.2: Percentual de Recursos Ordinários recebidos no TST por Região Judiciária. Janeiro a Novembro de 2017.

7. Prazos

Em 2017, um processo tem levado, em média, 145 dias para ser julgado. Uma vez julgado, o acórdão é publicado, em média, após 15 dias.

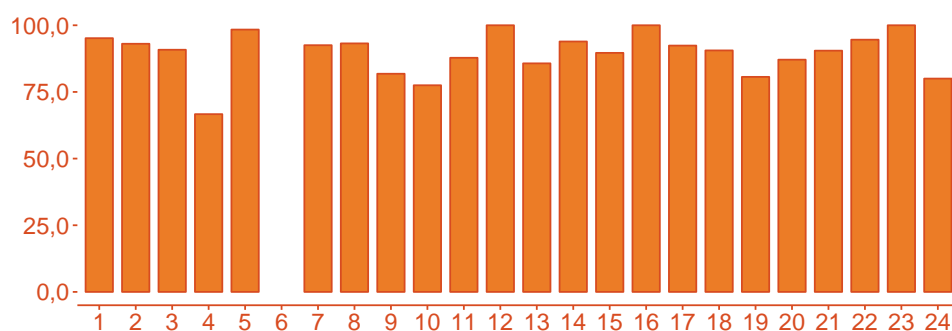

Gráfico 7.1: Prazos médios em dias da autuação até o julgamento no 2º Grau por Região Judiciária. Janeiro a Novembro de 2017.



Gráfico 7.2: Prazos médios em dias do julgamento até a publicação do acórdão no 2º Grau por Região Judiciária. Janeiro a Novembro de 2017.

Do recebimento até a baixa, os processos levam, em média, 254 dias.

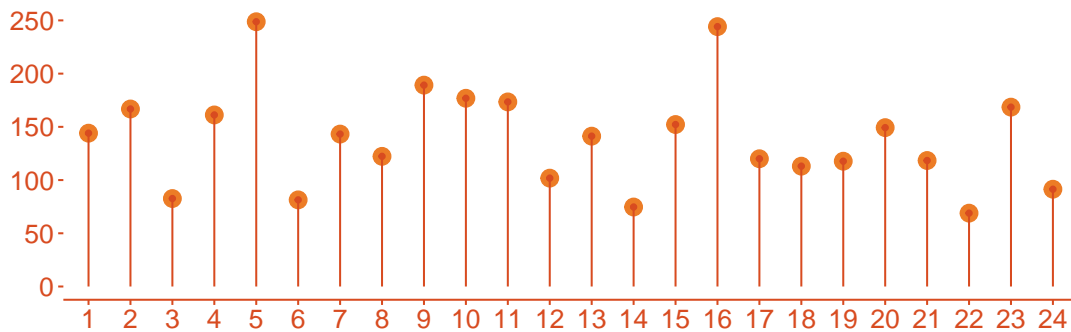

Gráfico 7.3: Prazos médios em dias da autuação até a baixa no 2º Grau por Região Judiciária. Janeiro a Novembro de 2017.

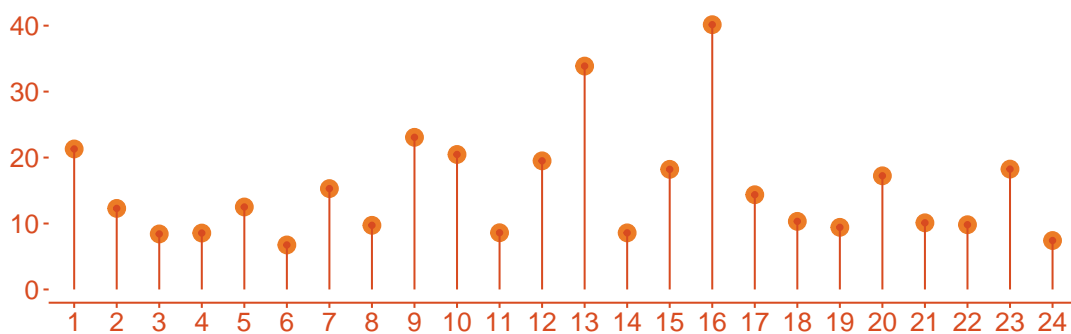
8. Arrecadação

De janeiro a novembro de 2017, a arrecadação foi de R\$ 31.390.476,23, uma redução de 16,2% em relação aos R\$ 37.468.128,68 arrecadados no mesmo período do ano passado.

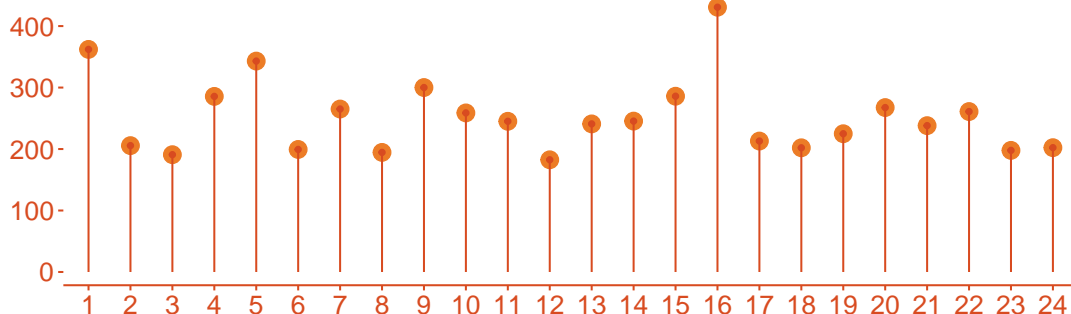

Gráfico 8.1: Arrecadação no 2º Grau por Região Judiciária. Janeiro a Novembro de 2017.

O total arrecadado foi composto por R\$ 26.177.330,95, 83,4%, de custas processuais; R\$ 900.530,61, 2,9%, de emolumentos; R\$ 3.848.641,06, 12,3%, de contribuição previdenciária; e R\$ 463.973,61, 1,5%, de imposto de renda.

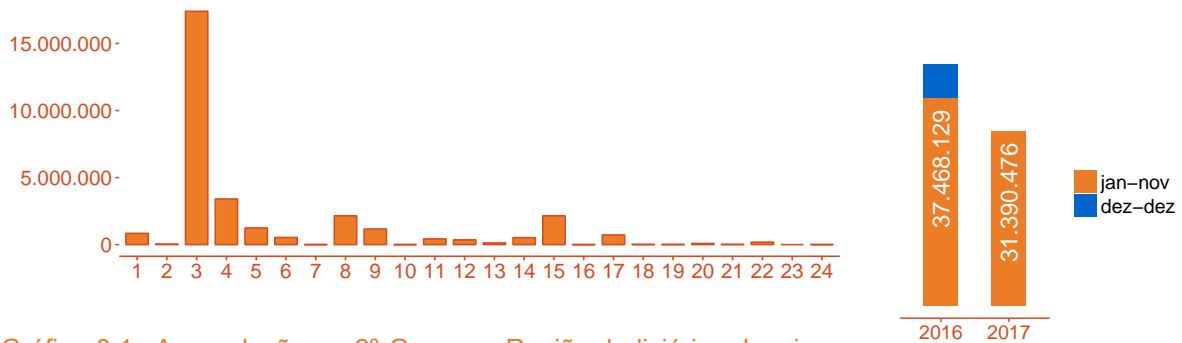

Gráfico 8.2: Arrecadação no 2º Grau. Janeiro a Novembro de 2017.

Foram arrecadados por mês, em média, R\$ 3.253.326,86, desde o início de 2016.

9. Precatórios e Requisições de Pequeno Valor

9.1 Precatórios

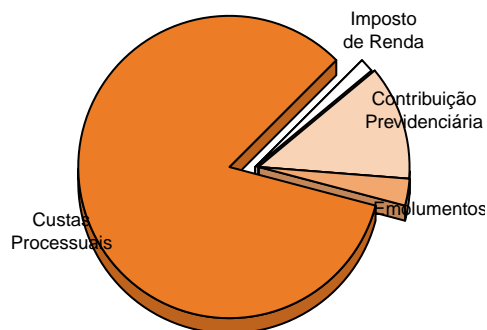
9.1.1 Recebidos e Quitados

Em 2017, foram recebidos 23.019 precatórios e quitados 12.866, totalizando um pagamento de R\$ 1.426.974.996,83.



Gráfico 9.1: Precatórios recebidos e quitados no 2º Grau por Região Judiciária. Janeiro a Novembro de 2017.



Gráfico 9.2: Precatórios em valores quitados mensalmente no 2º Grau. 2016-2017.

9.1.2 Pendentes de Quitação

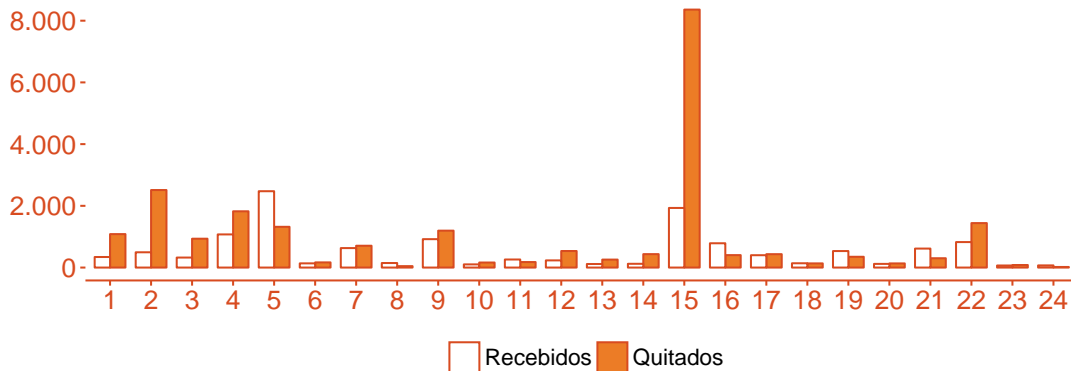
Em 30 de novembro de 2017, 86.514 precatórios estavam pendentes de quitação. Desses, 44.430, 51,4%, estavam no prazo, e 42.084, 48,6%, estavam com o prazo vencido. O total de precatórios pendentes de quitação representam uma dívida da ordem de R\$ 13.733.514.668,09, para a União, os Estados e os Municípios.

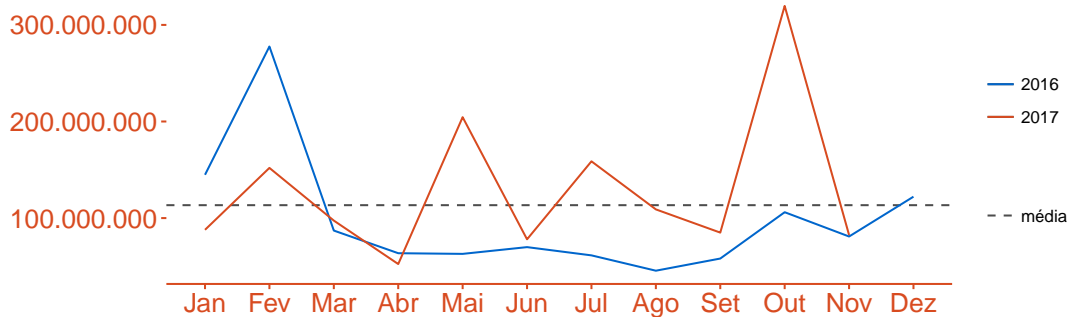

Gráfico 9.3: Precatórios pendentes de quitação no 2º Grau por Região Judiciária. Novembro de 2017.



Gráfico 9.4: Precatórios em valores pendentes de quitação no 2º Grau. Novembro de 2017.

9.2 Requisições de Pequeno Valor

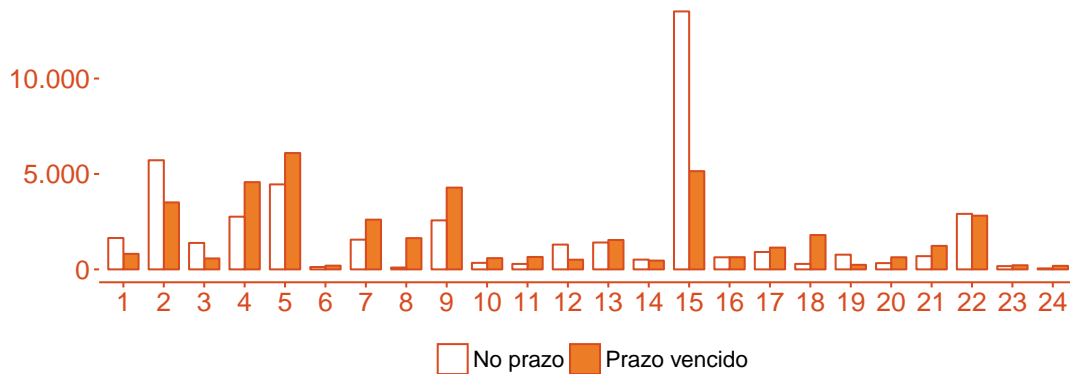
9.2.1 Recebidas e Quitadas

Em 2017, foram recebidas 3.701 requisições de pequeno valor e quitadas 3.653, totalizando um pagamento de R\$ 68.610.023,00.

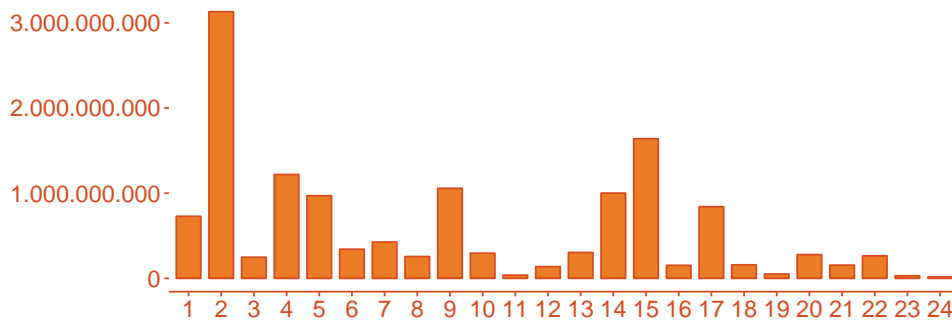

Gráfico 9.5: Requisições de pequeno valor recebidas e quitadas no 2º Grau por Região Judiciária. Janeiro a Novembro de 2017.



Gráfico 9.6: Requisições de pequeno valor em valores quitados mensalmente no 2º Grau. 2016-2017.

9.2.2 Pendentes de Quitação

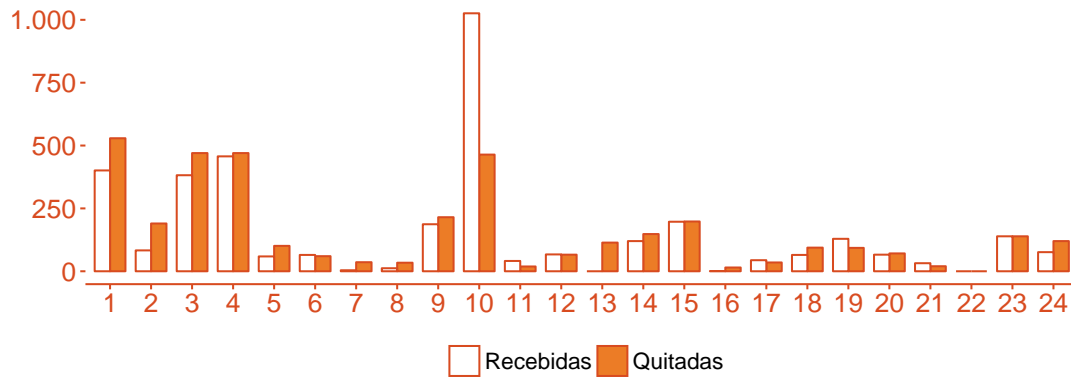
Em 30 de novembro de 2017, existiam 1.479 requisições de pequeno valor pendentes de quitação. Estavam no prazo 441, 29,8%, e 1.038, 70,2%, estavam com o prazo vencido. A dívida totalizava R\$ 38.347.454,07, para a União.

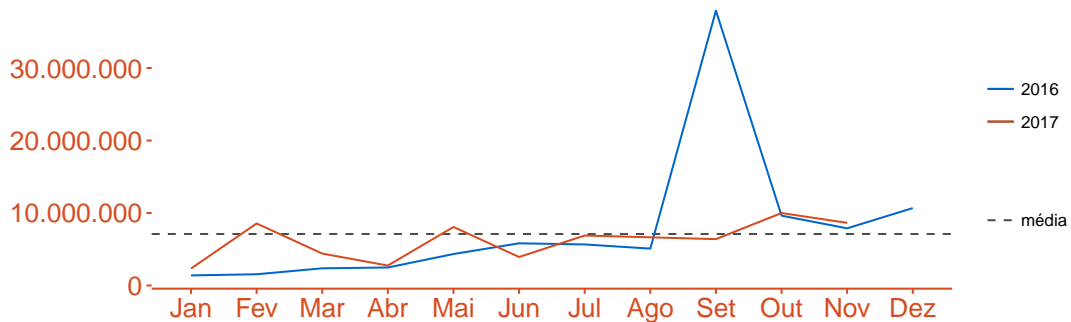

Gráfico 9.7: Requisições de pequeno valor pendentes de quitação no 2º Grau por Região Judiciária. Novembro de 2017.



Gráfico 9.8: Requisições de pequeno valor em valores pendentes de quitação no 2º Grau. Novembro de 2017.

Anexos

A.I Movimentação Processual

Tabela A.1.1: Processos Recebidos, Julgados, Pendentes de Julgamento, Baixados e Pendentes de Baixa por Tribunal Regional do Trabalho. Janeiro a Novembro de 2017.

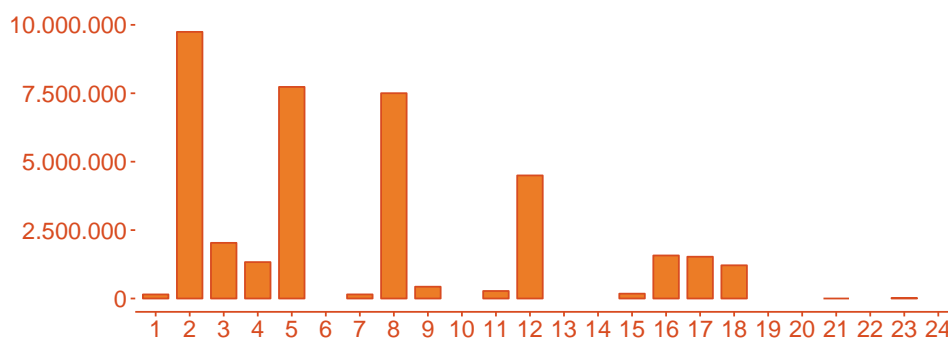
Região Judiciária	Recebidos		Julgados	Pendentes de Julg.	Baixados	Pendentes de Baixa
	C. Novos	Total				
1ª - RJ	80.886	103.551	95.963	40.140	64.981	98.420
2ª - SP	134.866	165.220	155.584	73.138	133.111	144.156
3ª - MG	78.600	99.426	101.181	17.708	68.692	59.224
4ª - RS	73.669	88.453	79.968	35.975	54.535	76.790
5ª - BA	43.198	55.494	42.022	42.107	29.753	55.972
6ª - PE	24.994	30.419	30.162	6.167	24.423	14.366
7ª - CE	10.166	12.057	10.754	5.304	8.330	9.342
8ª - PA e AP	17.952	21.418	19.597	5.730	14.974	11.945
9ª - PR	46.427	59.818	55.788	27.041	42.073	44.112
10ª - DF e TO	18.040	24.525	23.440	10.850	14.632	16.381
11ª - AM e RR	13.439	15.508	10.976	10.549	9.817	12.105
12ª - SC	27.382	32.015	31.420	8.604	22.569	21.320
13ª - PB	11.587	14.225	13.380	5.107	12.451	7.109
14ª - RO e AC	8.057	9.503	8.182	2.079	8.834	4.735
15ª - Campinas/SP	111.656	133.066	113.297	56.806	88.936	106.252
16ª - MA	7.557	8.577	8.746	4.869	6.921	10.353
17ª - ES	14.474	19.801	18.594	5.999	12.812	11.625
18ª - GO	20.855	24.531	23.572	6.566	18.682	14.172
19ª - AL	6.548	8.382	8.889	1.975	6.254	4.758
20ª - SE	7.869	10.288	9.580	5.085	5.937	9.260
21ª - RN	9.843	11.408	9.745	3.576	8.490	7.775
22ª - PI	8.058	9.398	8.894	2.150	7.658	5.972
23ª - MT	8.805	11.355	11.393	4.323	6.183	8.751
24ª - MS	9.427	11.258	11.337	2.736	10.077	5.292
Total	794.355	979.696	902.464	384.584	681.125	760.187

Nota: - Dado numérico igual a zero não resultante de arredondamento; .. Não se aplica dado numérico; ... Dado numérico não disponível. Fonte: Sistema e-Gestão acessado em 10/01/2018.

Tabela A.1.2: Recursos de Competência Superior por Tribunal Regional do Trabalho. Janeiro a Novembro de 2017.

Região Judiciária	Recursos de Revista			AI em RR	Recursos Ordinários			AI em RO
	Admit.	Não Admit.	Total		Rec.	Não Rec.	Total	
1ª - RJ	2.007	36.161	38.168	20.230	118	6	124	3
2ª - SP	745	34.126	34.871	28.347	228	17	245	7
3ª - MG	2.982	27.923	30.905	12.850	89	9	98	9
4ª - RS	9.084	15.152	24.236	15.086	10	5	15	6
5ª - BA	1.417	8.930	10.347	5.873	183	3	186	4
6ª - PE	411	8.575	8.986	8.222	-	-	-	4
7ª - CE	180	2.788	2.968	1.090	99	8	107	1
8ª - PA e AP	652	5.637	6.289	5.327	137	10	147	1
9ª - PR	3.882	15.813	19.695	9.850	45	10	55	849
10ª - DF e TO	486	7.743	8.229	4.618	31	9	40	-
11ª - AM e RR	156	4.244	4.400	3.953	36	5	41	-
12ª - SC	1.224	5.517	6.741	3.456	21	-	21	-
13ª - PB	338	4.352	4.690	3.126	18	3	21	1
14ª - RO e AC	31	3.884	3.915	4.735	108	7	115	-
15ª - Campinas/SP	2.351	29.459	31.810	22.822	303	35	338	-
16ª - MA	710	1.314	2.024	210	12	-	12	-
17ª - ES	1.125	4.218	5.343	3.515	97	8	105	4
18ª - GO	266	6.446	6.712	4.894	48	5	53	-
19ª - AL	284	1.910	2.194	1.446	25	6	31	-
20ª - SE	304	1.919	2.223	1.640	27	4	31	2
21ª - RN	176	3.312	3.488	2.239	38	4	42	9
22ª - PI	497	3.242	3.739	2.946	105	6	111	-
23ª - MT	96	2.905	3.001	2.197	10	-	10	-
24ª - MS	317	3.999	4.316	3.049	4	1	5	-
Total	29.721	239.569	269.290	171.721	1.792	161	1.953	900

Nota: - Dado numérico igual a zero não resultante de arredondamento; .. Não se aplica dado numérico; ... Dado numérico não disponível. Fonte: Sistema e-Gestão acessado em 10/01/2018.

Tabela A.1.3: Prazos Médios em Dias por Região Judiciária dos Processos nos Tribunais Regionais do Trabalho. Janeiro a Novembro de 2017.

Região Judiciária	Da Autuação até o Julgamento	Da Autuação até a Baixa	Do Julgamento até a Publicação do Acórdão
1ª - RJ	144,1	362,1	21,3
2ª - SP	166,8	205,5	12,3
3ª - MG	82,6	190,8	8,4
4ª - RS	161,2	285,6	8,6
5ª - BA	248,7	343,1	12,5
6ª - PE	81,4	199,3	6,8
7ª - CE	143,2	265,1	15,3
8ª - PA e AP	122,3	194,5	9,7
9ª - PR	189,2	300,0	23,1
10ª - DF e TO	176,9	258,7	20,5
11ª - AM e RR	173,4	245,1	8,6
12ª - SC	101,8	182,5	19,5
13ª - PB	141,2	240,9	33,9
14ª - RO e AC	74,7	245,4	8,6
15ª - Campinas/SP	152,2	285,9	18,2
16ª - MA	244,2	430,7	40,1
17ª - ES	120,0	213,0	14,4
18ª - GO	113,1	202,0	10,3
19ª - AL	117,7	224,9	9,4
20ª - SE	149,3	267,5	17,2
21ª - RN	118,4	238,1	10,1
22ª - PI	68,9	261,0	9,8
23ª - MT	168,5	197,8	18,2
24ª - MS	91,4	202,2	7,4
Total	145,0	254,1	14,6

Nota: - Dado numérico igual a zero não resultante de arredondamento; .. Não se aplica dado numérico; ... Dado numérico não disponível. Fonte: Sistema e-Gestão acessado em 10/01/2018.

A.2 Arrecadação

Tabela A.2.1: Valores Arrecadados. Janeiro a Novembro de 2017.

Região Judiciária	Custas Processuais	Emolumentos	Contribuição Previdenciária	Imposto de Renda	Total (R\$)
1ª - RJ	781.213,46	58.695,42	-	-	839.908,88
2ª - SP	34.441,11	-	-	-	34.441,11
3ª - MG	12.302.876,77	828.303,16	3.804.197,11	463.973,61	17.399.350,65
4ª - RS	3.397.622,43	4.884,21	-	-	3.402.506,64
5ª - BA	1.242.219,30	11,06	-	-	1.242.230,36
6ª - PE	533.769,45	25,19	-	-	533.794,64
7ª - CE	2.928,56	22,12	-	-	2.950,68
8ª - PA e AP	2.147.817,60	1.708,77	-	-	2.149.526,37
9ª - PR	1.163.222,42	2.805,67	-	-	1.166.028,09
10ª - DF e TO	3.397,34	-	-	-	3.397,34
11ª - AM e RR	389.040,24	-	36.756,00	-	425.796,24
12ª - SC	354.162,09	705,53	-	-	354.867,62
13ª - PB	126.410,10	-	-	-	126.410,10
14ª - RO e AC	516.590,86	166,05	-	-	516.756,91
15ª - Campinas/SP	2.150.782,73	216,60	-	-	2.150.999,33
16ª - MA	1.299,10	-	456,80	-	1.755,90
17ª - ES	718.994,54	-	-	-	718.994,54
18ª - GO	10.532,09	2.186,83	-	-	12.718,92
19ª - AL	11.986,19	-	-	-	11.986,19
20ª - SE	86.595,43	-	-	-	86.595,43
21ª - RN	13.755,98	-	3.694,22	-	17.450,20
22ª - PI	184.168,12	800,00	-	-	184.968,12
23ª - MT	-	-	-	-	-
24ª - MS	3.505,04	-	3.536,93	-	7.041,97
Total	26.177.330,95	900.530,61	3.848.641,06	463.973,61	31.390.476,23

Nota: - Dado numérico igual a zero não resultante de arredondamento; .. Não se aplica dado numérico; ... Dado numérico não disponível. Fonte: Sistema e-Gestão acessado em 10/01/2018.

A.3 Precatórios e Requisições de Pequeno Valor

Tabela A.3.1: Precatórios. Janeiro a Novembro de 2017.

Região Judiciária	Recebidos	Quitados		Pendentes	
		Qtd	(R\$)	Qtd	(R\$)
1ª - RJ	1.084	342	167.852.496,10	2.458	728.322.696,69
2ª - SP	2.512	495	105.525.296,16	9.227	3.130.986.023,90
3ª - MG	935	324	44.988.884,63	1.960	247.541.154,82
4ª - RS	1.823	1.074	140.400.743,31	7.333	1.218.993.395,57
5ª - BA	1.320	2.474	116.077.410,83	10.548	969.928.792,77
6ª - PE	167	136	8.201.929,46	320	341.872.700,09
7ª - CE	707	631	24.355.400,96	4.164	426.488.717,57
8ª - PA e AP	46	147	6.750.195,73	1.734	255.997.635,32
9ª - PR	1.196	920	59.446.972,74	6.853	1.056.889.660,98
10ª - DF e TO	163	103	63.257.323,24	931	295.267.397,20
11ª - AM e RR	178	261	15.018.001,68	936	37.021.571,12
12ª - SC	536	232	57.583.705,66	1.807	137.066.333,52
13ª - PB	258	115	4.761.747,99	2.948	303.316.067,03
14ª - RO e AC	435	122	15.848.979,32	973	1.000.785.424,59
15ª - Campinas/SP	8.360	1.932	179.823.221,52	18.663	1.638.804.018,15
16ª - MA	403	787	35.287.095,31	1.273	152.105.650,44
17ª - ES	434	400	42.968.428,00	2.054	840.867.548,56
18ª - GO	135	139	11.741.660,24	2.087	158.535.068,87
19ª - AL	349	535	241.616.366,44	1.010	50.357.263,07
20ª - SE	134	119	7.346.316,33	964	277.952.831,30
21ª - RN	302	615	29.194.479,90	1.924	154.600.350,03
22ª - PI	1.441	826	34.127.468,05	5.724	263.801.684,54
23ª - MT	82	67	10.666.448,29	386	30.181.324,47
24ª - MS	19	70	4.134.424,94	237	15.831.357,49
Total	23.019	12.866	1.426.974.996,83	86.514	13.733.514.668,09

Nota: - Dado numérico igual a zero não resultante de arredondamento; .. Não se aplica dado numérico; ... Dado numérico não disponível. Fonte: Sistema e-Gestão acessado em 10/01/2018.

Tabela A.3.2: Requisições de Pequeno Valor. Janeiro a Novembro de 2017.

Região Judiciária	Recebidos	Quitados		Pendentes	
		Qtd	(R\$)	Qtd	(R\$)
1ª - RJ	529	401	17.030.379,76	2	148.611,07
2ª - SP	190	83	1.303.835,19	522	9.743.166,96
3ª - MG	470	382	10.605.201,18	88	2.033.076,78
4ª - RS	470	457	9.120.656,48	52	1.329.881,74
5ª - BA	101	59	1.435.494,70	233	7.732.215,88
6ª - PE	60	65	3.561.071,02	-	...
7ª - CE	36	4	1.134,57	4	149.305,95
8ª - PA e AP	34	12	225.791,39	377	7.502.065,91
9ª - PR	215	187	2.445.064,80	49	430.867,57
10ª - DF e TO	464	1.026	7.888.653,14	-	...
11ª - AM e RR	19	41	636.134,97	17	274.442,41
12ª - SC	66	67	1.105.884,55	12	4.497.022,96
13ª - PB	114	-	-	-	...
14ª - RO e AC	148	120	1.703.223,90	-	...
15ª - Campinas/SP	198	197	4.945.965,98	11	176.613,59
16ª - MA	15	1	47.919,04	14	1.572.230,22
17ª - ES	35	44	677.170,06	11	1.526.698,95
18ª - GO	94	65	763.737,79	78	1.212.718,71
19ª - AL	93	129	1.816.572,35	-	...
20ª - SE	71	66	1.114.610,91	-	...
21ª - RN	20	32	-	7	-
22ª - PI	-	-	-	-	...
23ª - MT	139	139	1.603.026,78	2	18.535,37
24ª - MS	120	76	578.494,44	-	...
Total	3.701	3.653	68.610.023,00	1.479	38.347.454,07

Nota: - Dado numérico igual a zero não resultante de arredondamento; .. Não se aplica dado numérico; ... Dado numérico não disponível. Fonte: Sistema e-Gestão acessado em 10/01/2018.

