

PRAZO MÉDIO

NAS VARAS DO TRABALHO

JANEIRO A DEZEMBRO DE 2014

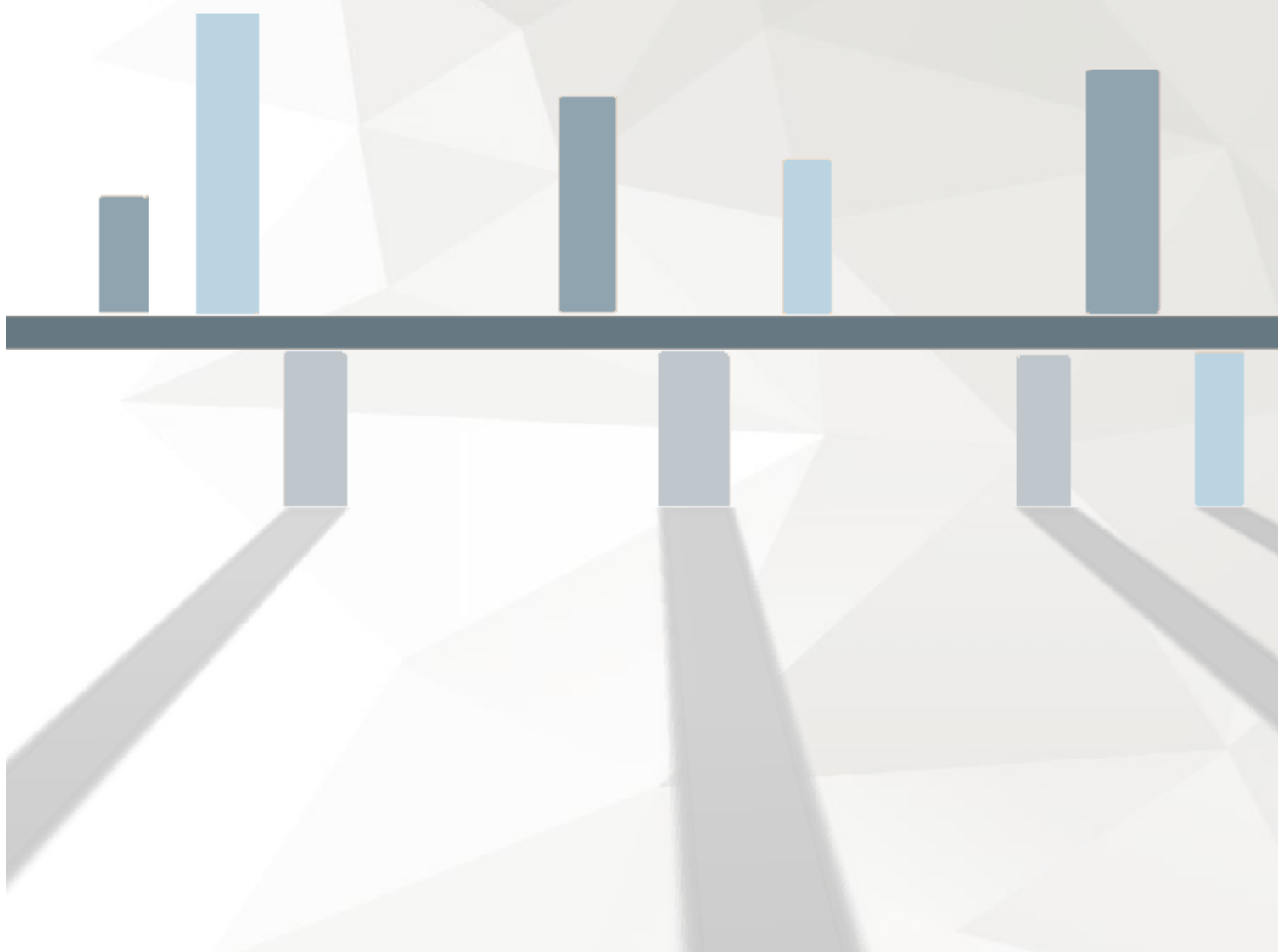

PRAZO MÉDIO, FASE DE CONHECIMENTO, POR REGIÃO JUDICIÁRI

Tabela - Prazo Médio do Ajuizamento da Ação até a Prolação da Sentença nas Varas do Trabalho por Região Judiciária - 01/01/14 a 31/12/14

Região Judiciária	Rito Sumaríssimo	Exceto Rito Sumaríssimo	Total
1ª - RJ	167,51	280,35	260,28
2ª - SP	96,04	316,3	262,37
3ª - MG	47,29	203,93	123,55
4ª - RS	92,58	245,28	228,2
5ª - BA	98,8	212,69	201,28
6ª - PE	92,23	267,93	212,09
7ª - CE	88,45	170,63	123,01
8ª - PA e AP	94,45	129,88	116,92
9ª - PR	106,6	223,76	214,26
10ª - DF e TO	107,07	166,6	144,93
11ª - AM e RR	141,38	189,06	164,44
12ª - SC	163	261,52	250,62
13ª - PB	51,16	113,94	98,5
14ª - RO e AC	49,24	93,26	77,87
15ª - Campinas/SP	166,21	299,69	259,7
16ª - MA	129,19	172,51	154,46
17ª - ES	115,5	196,99	174,22
18ª - GO	65,54	154,83	111,22
19ª - AL	71,78	125,86	114,68
20ª - SE	129,92	266,27	222,03
21ª - RN	95,89	189,8	150,9
22ª - PI	129,9	188,84	165,1
23ª - MT	62,04	137,7	123,96
24ª - MS	137,84	226,3	206,81
Total	97,64	235,65	195,49

Gráfico - Prazo Médio, Fase de Conhecimento, nas Varas do Trabalho por Região Judiciária - 01/01/14 a 31/12/14

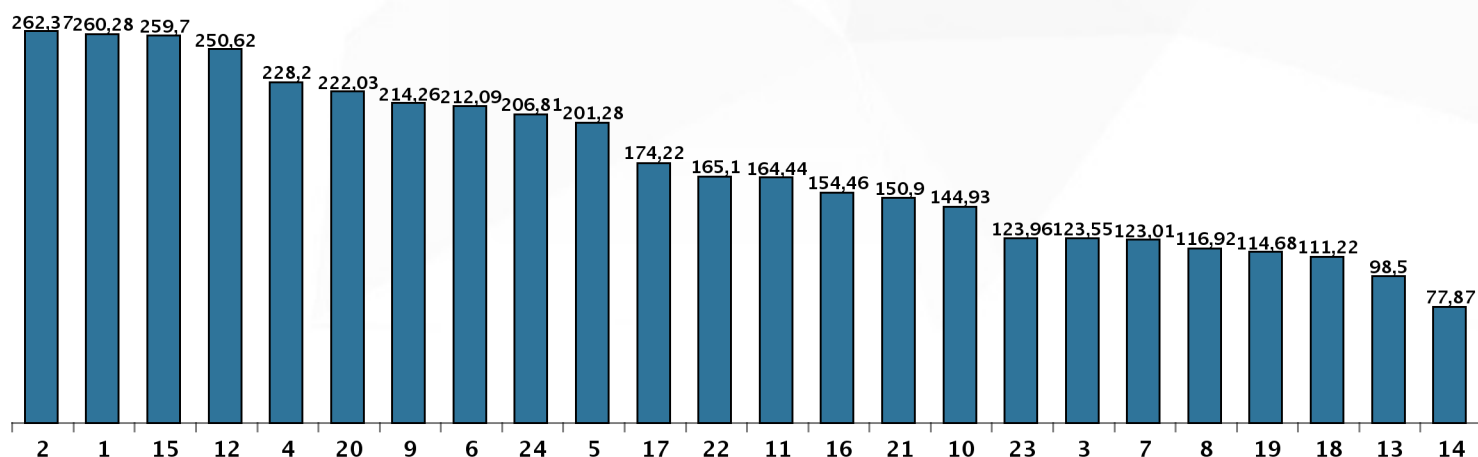

PRAZO MÉDIO, FASE DE CONHECIMENTO, POR VARA DO TRABALHO

1ª Região - RJ

Tabela 1 - Prazo Médio do Ajuizamento da Ação até a Prolação da Sentença nas Varas do Trabalho da 1ª Região - RJ - 1/1/2014 a 31/12/2014

Descrição da Vara	Rito Sumaríssimo	Exceto Rito Sumaríssimo	Total
1ª Vara - Angra dos Reis	219,16	358,67	328,18
1ª Vara - Araruama	101,31	149,96	132,93
1ª Vara - Barra do Piraí	115,15	237,27	196,55
1ª Vara - Barra Mansa	280,14	363,56	343,38
1ª Vara - Cabo Frio	193,88	255,81	232,33
2ª Vara - Cabo Frio	181,54	301,29	254,28
1ª Vara - Campos dos Goytacazes	129,05	172,49	161,24
2ª Vara - Campos dos Goytacazes	149,78	176,02	169,5
3ª Vara - Campos dos Goytacazes	73,13	132,19	115,38
4ª Vara - Campos dos Goytacazes	56,06	53,07	53,89
1ª Vara - Duque de Caxias	219,76	261,48	256,21
2ª Vara - Duque de Caxias	202,27	263,29	253,97
3ª Vara - Duque de Caxias	248,2	287,42	282,07
4ª Vara - Duque de Caxias	206,68	244,62	239,32
5ª Vara - Duque de Caxias	163,87	223,66	216,24
6ª Vara - Duque de Caxias	175,9	205,88	201,85
7ª Vara - Duque de Caxias	175,79	194,28	191,94
1ª Vara - Itaboraí	167,77	248,21	228,78
1ª Vara - Itaguaí	205,07	317,15	290,78
2ª Vara - Itaguaí	86,54	122,53	112,93
1ª Vara - Itaperuna	141,74	188,74	175,95
1ª Vara - Macaé	199,79	319,72	296,35
2ª Vara - Macaé	94,38	125,71	119,88
1ª Vara - Magé	149,57	196,52	191,62

Descrição da Vara	Rito Sumaríssimo	Exceto Rito Sumaríssimo	Total
1ª Vara - Maricá	122,11	200,26	168,86
1ª Vara - Nilópolis	53,95	99,73	95,02
1ª Vara - Niterói	184,89	313,85	299,93
2ª Vara - Niterói	203,4	348,33	328,44
3ª Vara - Niterói	323,92	491,06	470,29
4ª Vara - Niterói	264,16	461,87	445,75
5ª Vara - Niterói	200,39	314,39	298,89
6ª Vara - Niterói	176,51	283,26	267,2
7ª Vara - Niterói	179,85	243,73	235,1
8ª Vara - Niterói	74,81	108,9	103,21
1ª Vara - Nova Friburgo	98,48	217,6	181,27
2ª Vara - Nova Friburgo	103,15	181,96	156,93
1ª Vara - Nova Iguaçu	204,03	282,78	275,29
2ª Vara - Nova Iguaçu	253,13	362,73	350,17
3ª Vara - Nova Iguaçu	192,47	206,72	205,28
4ª Vara - Nova Iguaçu	208,49	282,1	274,07
5ª Vara - Nova Iguaçu	188,02	234,75	229,69
6ª Vara - Nova Iguaçu	119,34	280,45	264,26
1ª Vara - Petrópolis	153,86	239,89	209,98
2ª Vara - Petrópolis	93,49	199,92	166,18
1ª Vara - Queimados	79,47	77,89	78,03
1ª Vara - Resende	325,71	567,5	514,95
2ª Vara - Resende	115,14	131,7	126,45
1ª Vara - Rio de Janeiro	234,82	349,89	330,34
2ª Vara - Rio de Janeiro	190,32	296,61	280,86
3ª Vara - Rio de Janeiro	188,15	360,39	331,08
4ª Vara - Rio de Janeiro	195,76	354,5	327,69
5ª Vara - Rio de Janeiro	209,74	361,33	338,55
6ª Vara - Rio de Janeiro	298,65	447,27	425,05
7ª Vara - Rio de Janeiro	173,89	282,1	266,73
8ª Vara - Rio de Janeiro	242,8	399,69	377,38

Descrição da Vara	Rito Sumaríssimo	Exceto Rito Sumaríssimo	Total
9ª Vara - Rio de Janeiro	265,55	433,42	406,07
10ª Vara - Rio de Janeiro	118,35	329,27	299,82
11ª Vara - Rio de Janeiro	136,93	225,04	211,21
12ª Vara - Rio de Janeiro	144,52	225,41	212,51
13ª Vara - Rio de Janeiro	144,7	224,73	211,53
14ª Vara - Rio de Janeiro	203,7	373,79	344,32
15ª Vara - Rio de Janeiro	152	230,49	215,91
16ª Vara - Rio de Janeiro	261,71	412,22	390,22
17ª Vara - Rio de Janeiro	360,14	537,97	515,28
18ª Vara - Rio de Janeiro	138,89	269,57	253,14
19ª Vara - Rio de Janeiro	148,65	255,62	237,24
20ª Vara - Rio de Janeiro	128,66	247,41	229,98
21ª Vara - Rio de Janeiro	280,45	429,51	409,46
22ª Vara - Rio de Janeiro	252,1	378,93	358,82
23ª Vara - Rio de Janeiro	285,46	379,52	366,41
24ª Vara - Rio de Janeiro	221,96	391,49	362,26
25ª Vara - Rio de Janeiro	254,62	417,18	395,44
26ª Vara - Rio de Janeiro	75,38	115,76	109,68
27ª Vara - Rio de Janeiro	112,85	270,75	243,64
28ª Vara - Rio de Janeiro	154,87	302,21	279,4
29ª Vara - Rio de Janeiro	186,22	429,67	391,09
30ª Vara - Rio de Janeiro	219,66	442,38	411,93
31ª Vara - Rio de Janeiro	168,26	285,63	263,48
32ª Vara - Rio de Janeiro	145,8	209,56	197,64
33ª Vara - Rio de Janeiro	168,65	249,14	227,86
34ª Vara - Rio de Janeiro	126,13	282,28	254,65
35ª Vara - Rio de Janeiro	188,46	308,61	289,83
36ª Vara - Rio de Janeiro	227,85	433,46	398,47
37ª Vara - Rio de Janeiro	105,48	174,07	164,56
38ª Vara - Rio de Janeiro	140,88	241,72	227,14
39ª Vara - Rio de Janeiro	161,35	273,84	259,21

Descrição da Vara	Rito Sumaríssimo	Exceto Rito Sumaríssimo	Total
40ª Vara - Rio de Janeiro	158,45	284,24	262,5
41ª Vara - Rio de Janeiro	180,71	309,87	290,85
42ª Vara - Rio de Janeiro	141	187,41	181,66
43ª Vara - Rio de Janeiro	159,24	254,66	239,68
44ª Vara - Rio de Janeiro	265,02	402,63	384,15
45ª Vara - Rio de Janeiro	223,26	329,26	314,55
46ª Vara - Rio de Janeiro	154,08	289,7	263,58
47ª Vara - Rio de Janeiro	205,35	305,7	289,1
48ª Vara - Rio de Janeiro	69,55	148,08	137,29
49ª Vara - Rio de Janeiro	102,02	143,02	136,96
50ª Vara - Rio de Janeiro	160,97	221,67	212,1
51ª Vara - Rio de Janeiro	107,76	242,23	225
52ª Vara - Rio de Janeiro	165,26	318,39	289,92
53ª Vara - Rio de Janeiro	82,2	150,13	140,65
54ª Vara - Rio de Janeiro	158,22	278,82	259,81
55ª Vara - Rio de Janeiro	116,92	251,08	211,36
56ª Vara - Rio de Janeiro	103,61	165,62	156,35
57ª Vara - Rio de Janeiro	217,82	293,8	279,99
58ª Vara - Rio de Janeiro	191,05	296,77	280,11
59ª Vara - Rio de Janeiro	330,79	564,42	530,84
60ª Vara - Rio de Janeiro	241,75	389,32	367,44
61ª Vara - Rio de Janeiro	139,88	188,1	180,36
62ª Vara - Rio de Janeiro	240,34	376,3	357,33
63ª Vara - Rio de Janeiro	92,76	221,48	199,5
64ª Vara - Rio de Janeiro	68,17	118,35	111,67
65ª Vara - Rio de Janeiro	276,27	464,13	437,3
66ª Vara - Rio de Janeiro	149,74	240,61	222,4
67ª Vara - Rio de Janeiro	150,14	203,21	195,01
68ª Vara - Rio de Janeiro	225,71	333,76	317,41
69ª Vara - Rio de Janeiro	182,59	351,61	323,89
70ª Vara - Rio de Janeiro	152,84	253,46	232,63

Descrição da Vara	Rito Sumaríssimo	Exceto Rito Sumaríssimo	Total
71ª Vara - Rio de Janeiro	247,05	342,57	327,78
72ª Vara - Rio de Janeiro	379,98	463,02	451,66
73ª Vara - Rio de Janeiro	232,06	269,48	257,65
74ª Vara - Rio de Janeiro	76,55	210,32	187,56
75ª Vara - Rio de Janeiro	258,21	323,12	314,45
76ª Vara - Rio de Janeiro	174,22	348,54	318,68
77ª Vara - Rio de Janeiro	149,06	208	198,95
78ª Vara - Rio de Janeiro	126,67	332,55	303,27
79ª Vara - Rio de Janeiro	166,87	286,07	266,65
80ª Vara - Rio de Janeiro	225,33	331,23	315,44
81ª Vara - Rio de Janeiro	161,32	278,96	259,46
82ª Vara - Rio de Janeiro	209	330,66	315
1ª Vara - São Gonçalo	228,66	431,94	402,53
2ª Vara - São Gonçalo	132,44	174,24	168,05
3ª Vara - São Gonçalo	161,67	250,83	237,66
4ª Vara - São Gonçalo	134,99	282,33	262,34
5ª Vara - São Gonçalo	32,79	38,23	37,45
6ª Vara - São Gonçalo	36,54	38,63	38,28
1ª Vara - São João de Meriti	120,3	170,1	163
2ª Vara - São João de Meriti	160,61	198,57	192,8
3ª Vara - São João de Meriti	114,73	154,16	147,09
1ª Vara - Teresópolis	132,46	259,93	224,51
1ª Vara - Três Rios	119,34	182,45	156,57
1ª Vara - Volta Redonda	144,56	417,66	380,34
2ª Vara - Volta Redonda	140,79	364,24	330,54
3ª Vara - Volta Redonda	135,58	288,95	268,79

2ª Região - SP

Tabela 2 - Prazo Médio do Ajuizamento da Ação até a Prolação da Sentença nas Varas do Trabalho da 2ª Região - SP - 1/1/2014 a 31/12/2014

Descrição da Vara	Rito Sumaríssimo	Exceto Rito Sumaríssimo	Total
1ª Vara - Arujá	58,11	139,54	116,67
1ª Vara - Barueri	93,84	672,7	540,58
2ª Vara - Barueri	79,78	352,74	295,45
3ª Vara - Barueri	103,51	406,21	271,26
1ª Vara - Caieiras	62,4	459,46	424,01
1ª Vara - Cajamar	140,1	267,97	221,61
1ª Vara - Carapicuíba	56,35	149,73	125,23
2ª Vara - Carapicuíba	45,44	95,84	83,36
1ª Vara - Cotia	185,79	376,23	303,61
2ª Vara - Cotia	156,69	328,33	269,92
1ª Vara - Cubatão	61,38	513,84	508,96
2ª Vara - Cubatão	124	373,31	367,88
4ª Vara - Cubatão	147,5	160,37	160,13
5ª Vara - Cubatão	101,5	258,47	252,66
1ª Vara - Diadema	44,69	287,76	259,16
2ª Vara - Diadema	67,91	403,7	358,4
3ª Vara - Diadema	59,26	302,1	272,52
4ª Vara - Diadema	39	30,01	32,24
1ª Vara - Embu	50,49	153,38	128,31
1ª Vara - Ferraz de Vasconcelos	59,01	484,34	270,38
1ª Vara - Franco da Rocha	50,31	169,27	132,03
2ª Vara - Franco da Rocha	53,99	97,6	82,99
1ª Vara - Guarujá	87,41	301,84	248,23
2ª Vara - Guarujá	213,23	529,97	499,24
3ª Vara - Guarujá	43,98	380,04	338,03
1ª Vara - Guarulhos	114,33	322,56	245,98
2ª Vara - Guarulhos	102,46	210,84	181,92
3ª Vara - Guarulhos	119,79	241,93	211,73

Descrição da Vara	Rito Sumaríssimo	Exceto Rito Sumaríssimo	Total
4ª Vara - Guarulhos	114,79	362,55	295,42
5ª Vara - Guarulhos	128,88	350,59	290,87
6ª Vara - Guarulhos	115,67	289,87	237,67
7ª Vara - Guarulhos	72,38	285,34	221,05
8ª Vara - Guarulhos	72,49	183,67	156,68
9ª Vara - Guarulhos	129,49	272,05	225,88
10ª Vara - Guarulhos	189,19	261,22	243,44
11ª Vara - Guarulhos	176,06	249,62	231,52
12ª Vara - Guarulhos	194,61	245,52	231,77
13ª Vara - Guarulhos	118,92	236,4	204,69
1ª Vara - Itapeverica da Serra	51,65	201,03	153,93
2ª Vara - Itapeverica da Serra	70,58	247,59	201,76
1ª Vara - Itapevi	142,83	269,64	249,94
1ª Vara - Itaquaquetuba	80,89	139,81	122,51
2ª Vara - Itaquaquetuba	77,28	153,39	130,23
1ª Vara - Jandira	54,95	175,1	155,19
1ª Vara - Mauá	64,58	573,68	506,13
2ª Vara - Mauá	46,87	234,67	185,56
3ª Vara - Mauá	45,67	55,81	53,12
1ª Vara - Moji das Cruzes	85,97	229,26	191,28
2ª Vara - Moji das Cruzes	125,64	283,39	251,58
3ª Vara - Moji das Cruzes	66,42	261,37	215,66
1ª Vara - Osasco	108,47	266,51	230,92
2ª Vara - Osasco	68,56	109,45	102,65
3ª Vara - Osasco	103,95	226,72	202,58
4ª Vara - Osasco	92,69	181,68	164,53
5ª Vara - Osasco	97,63	235,88	211,68
1ª Vara - Poá	50,34	302,67	219,58
1ª Vara - Praia Grande	42,36	433,47	412,24
2ª Vara - Praia Grande	94,88	418,11	369,21
1ª Vara - Ribeirão Pires	68,18	466,56	338,27

Descrição da Vara	Rito Sumaríssimo	Exceto Rito Sumaríssimo	Total
1ª Vara - Santana de Parnaíba	64,18	141,1	129,06
2ª Vara - Santana de Parnaíba	72,49	141,31	131,33
1ª Vara - Santo André	43,66	182,36	156,54
2ª Vara - Santo André	59,93	232,05	195,44
3ª Vara - Santo André	47,54	415,11	360,57
4ª Vara - Santo André	51,95	420,73	351,16
5ª Vara - Santo André	75,7	203,02	188,05
1ª Vara - Santos	46,9	346,01	336
2ª Vara - Santos	70,67	486,73	461,08
3ª Vara - Santos	64,04	262,88	250,95
4ª Vara - Santos	72,42	300,92	287,48
5ª Vara - Santos	71,76	322,58	304,54
6ª Vara - Santos	72,55	474,65	459,61
7ª Vara - Santos	45,1	490,03	454,91
1ª Vara - São Bernardo do Campo	149,8	367,62	320,73
2ª Vara - São Bernardo do Campo	66,07	216	185,66
3ª Vara - São Bernardo do Campo	61,63	276,97	227,77
4ª Vara - São Bernardo do Campo	152,26	281,92	247,78
5ª Vara - São Bernardo do Campo	106,55	239,52	212,35
6ª Vara - São Bernardo do Campo	73,03	255,33	215,17
7ª Vara - São Bernardo do Campo	126,76	266,25	234,49
8ª Vara - São Bernardo do Campo	128,53	241,71	220,32
1ª Vara - São Caetano do Sul	53,88	173,85	152,28
2ª Vara - São Caetano do Sul	74,75	184,46	163,28
3ª Vara - São Caetano do Sul	70,67	149,2	135,12
1ª Vara - São Paulo	59,6	299,59	210,49
2ª Vara - São Paulo	217,38	816,96	616,01
3ª Vara - São Paulo	84,06	394,36	314,59
4ª Vara - São Paulo	107,29	507,26	410,61
5ª Vara - São Paulo	66,94	574,5	434,88
6ª Vara - São Paulo	129,71	521,31	422,01

Descrição da Vara	Rito Sumaríssimo	Exceto Rito Sumaríssimo	Total
7ª Vara - São Paulo	145,28	429,56	369,49
8ª Vara - São Paulo	107,87	377,47	301,31
9ª Vara - São Paulo	87,2	467,79	381,4
10ª Vara - São Paulo	178,86	479,44	415,32
11ª Vara - São Paulo	118,37	425,69	343,06
12ª Vara - São Paulo	205,9	626,35	505,77
13ª Vara - São Paulo	88,59	406,73	310,58
14ª Vara - São Paulo	173,37	519,57	434,01
15ª Vara - São Paulo	85,54	479,43	378,4
16ª Vara - São Paulo	97,42	366,53	271,38
17ª Vara - São Paulo	135,41	563,38	439,82
18ª Vara - São Paulo	54,16	232,42	176,61
19ª Vara - São Paulo	125,65	540,83	447,72
20ª Vara - São Paulo	102,66	526,96	401,03
21ª Vara - São Paulo	102,18	531,29	417,72
22ª Vara - São Paulo	92,8	389,19	327,42
23ª Vara - São Paulo	90,48	639,32	491,17
24ª Vara - São Paulo	130,7	404,78	312,94
25ª Vara - São Paulo	144,49	418,66	360,89
26ª Vara - São Paulo	286,38	801,11	666,52
27ª Vara - São Paulo	72,48	308,39	251,08
28ª Vara - São Paulo	78,58	357,69	277,41
29ª Vara - São Paulo	156,86	407,24	340,9
30ª Vara - São Paulo	81,74	410,08	306,79
31ª Vara - São Paulo	97,32	372,91	292,77
32ª Vara - São Paulo	109,11	679,48	495,99
33ª Vara - São Paulo	144,91	363,83	306,97
34ª Vara - São Paulo	114,66	518,91	419,36
35ª Vara - São Paulo	179,95	492,09	433,12
36ª Vara - São Paulo	67,99	521,43	420,39
37ª Vara - São Paulo	74,29	494,96	401,88

Descrição da Vara	Rito Sumaríssimo	Exceto Rito Sumaríssimo	Total
38ª Vara - São Paulo	163,65	620,59	509,41
39ª Vara - São Paulo	109,39	411,7	318,85
40ª Vara - São Paulo	50,24	250,95	210,47
41ª Vara - São Paulo	45,22	235,4	182,53
42ª Vara - São Paulo	121,52	602,76	492,56
43ª Vara - São Paulo	72,6	379,95	294,94
44ª Vara - São Paulo	76,6	318,69	260,34
45ª Vara - São Paulo	100,14	529,87	453,26
46ª Vara - São Paulo	89,97	560,69	449,14
47ª Vara - São Paulo	109,61	487,31	401,85
48ª Vara - São Paulo	79,06	630,07	526,71
49ª Vara - São Paulo	61,06	504,58	396,81
50ª Vara - São Paulo	184,11	767,08	678,52
51ª Vara - São Paulo	69,77	388,02	318,66
52ª Vara - São Paulo	100,91	411,92	339,09
53ª Vara - São Paulo	116,52	530,81	443,68
54ª Vara - São Paulo	75,95	431,56	353,27
55ª Vara - São Paulo	58,07	431,05	351,73
56ª Vara - São Paulo	94,59	563,82	403,18
57ª Vara - São Paulo	70,13	411,02	317,94
58ª Vara - São Paulo	119,63	547,19	486,85
59ª Vara - São Paulo	138,22	614,67	502,42
60ª Vara - São Paulo	80,2	304,03	232,44
61ª Vara - São Paulo	131,13	455,6	391,87
62ª Vara - São Paulo	59,76	371,33	293,58
63ª Vara - São Paulo	118,08	512,41	436,79
64ª Vara - São Paulo	98,16	348,51	304,66
65ª Vara - São Paulo	51,24	446,58	326,65
66ª Vara - São Paulo	82,67	572,78	477,31
67ª Vara - São Paulo	92,24	423,01	348,29
68ª Vara - São Paulo	77,89	470,31	401,03

Descrição da Vara	Rito Sumaríssimo	Exceto Rito Sumaríssimo	Total
69ª Vara - São Paulo	68,26	348,3	294,94
70ª Vara - São Paulo	62,67	394,86	305,81
71ª Vara - São Paulo	103,61	402,27	319,34
72ª Vara - São Paulo	106,65	379,54	282,04
73ª Vara - São Paulo	483,75	493,91	490,53
74ª Vara - São Paulo	82	441,77	390,83
75ª Vara - São Paulo	132,93	533,75	440,53
76ª Vara - São Paulo	45,05	234,29	193,68
77ª Vara - São Paulo	185,53	655,01	504,63
78ª Vara - São Paulo	31,55	325,86	249,88
79ª Vara - São Paulo	94,49	406,76	326,57
80ª Vara - São Paulo	101,36	477,91	398,98
81ª Vara - São Paulo	98,73	568,43	376,86
82ª Vara - São Paulo	107,99	553,01	442,92
83ª Vara - São Paulo	118,05	557,09	371,13
84ª Vara - São Paulo	59,19	409,83	323,62
85ª Vara - São Paulo	115,38	494,46	366,13
86ª Vara - São Paulo	83,83	343,02	274,99
87ª Vara - São Paulo	124,61	481,5	355,31
88ª Vara - São Paulo	75,7	428,75	348,71
89ª Vara - São Paulo	38,78	259,39	206,94
90ª Vara - São Paulo	127,84	489,82	429,15
1ª Vara - São Paulo	35,63	65,11	56,87
2ª Vara - São Paulo	45,46	72,71	65,31
3ª Vara - São Paulo	60,86	85,58	78,03
4ª Vara - São Paulo	48,88	68,82	62,66
5ª Vara - São Paulo	32,67	46,08	42,5
6ª Vara - São Paulo	43,7	67,65	60,7
7ª Vara - São Paulo	45,83	78,92	69,08
8ª Vara - São Paulo	27,77	44,73	40,55
9ª Vara - São Paulo	42,02	64,26	57,9

Descrição da Vara	Rito Sumaríssimo	Exceto Rito Sumaríssimo	Total
10ª Vara - São Paulo	35,89	50,85	46,94
11ª Vara - São Paulo	37,21	53,21	49
12ª Vara - São Paulo	35,27	56,91	51,63
13ª Vara - São Paulo	36,16	70,51	60,25
14ª Vara - São Paulo	37,01	60,14	53,15
1ª Vara - São Paulo	24,53	28,93	27,73
2ª Vara - São Paulo	35,4	34,07	34,52
3ª Vara - São Paulo	26,61	28,61	27,96
4ª Vara - São Paulo	21,19	23,2	22,58
5ª Vara - São Paulo	29,39	40,18	36,78
6ª Vara - São Paulo	28,29	33,04	31,52
7ª Vara - São Paulo	23,54	26,47	25,63
8ª Vara - São Paulo	27,02	21,9	23,32
9ª Vara - São Paulo	29,27	28,4	28,64
10ª Vara - São Paulo	27,45	29,61	28,97
11ª Vara - São Paulo	27,69	25,21	25,91
12ª Vara - São Paulo	22,54	25,36	24,6
13ª Vara - São Paulo	22,66	21,93	22,14
14ª Vara - São Paulo	29,43	28,25	28,59
15ª Vara - São Paulo	25,58	26,51	26,23
16ª Vara - São Paulo	24,37	23,79	23,94
17ª Vara - São Paulo	24,53	27,83	27,05
18ª Vara - São Paulo	22,33	27,08	25,81
19ª Vara - São Paulo	28,46	29,47	29,15
20ª Vara - São Paulo	27,36	29,28	28,88
1ª Vara - São Vicente	53,71	424,85	408,05
2ª Vara - São Vicente	54,47	437,73	417,43
1ª Vara - Suzano	108,09	202,29	171,5
2ª Vara - Suzano	84,47	193,28	157,87
1ª Vara - Taboão da Serra	93,91	188,71	162,96
2ª Vara - Taboão da Serra	67,92	147,37	126,68



3ª Região - MG

Tabela 3 - Prazo Médio do Ajuizamento da Ação até a Prolação da Sentença nas Varas do Trabalho da 3ª Região - MG - 1/1/2014 a 31/12/2014

Descrição da Vara	Rito Sumaríssimo	Exceto Rito Sumaríssimo	Total
Posto Avançado de Aimorés	48,89	114,43	79,68
1ª Vara - Alfenas	26,69	238,71	165,82
2ª Vara - Alfenas	31,77	90,87	62,53
1ª Vara - Almenara	32,36	108,32	76,59
1ª Vara - Araçuaí	44,3	182,96	122,35
1ª Vara - Araguari	32,69	209,71	145,27
2ª Vara - Araguari	27,93	69,44	48,44
1ª Vara - Araxá	38,93	272,64	172,31
1ª Vara - Barbacena	47,91	137,33	82,65
2ª Vara - Barbacena	50,19	142,17	88,73
1ª Vara - Belo Horizonte	46,8	301,5	154,73
2ª Vara - Belo Horizonte	37,38	165,48	85,24
3ª Vara - Belo Horizonte	42,2	208,37	109,79
4ª Vara - Belo Horizonte	91,17	265,58	159,57
5ª Vara - Belo Horizonte	39,03	140,75	83,4
6ª Vara - Belo Horizonte	53,4	316,87	175,29
7ª Vara - Belo Horizonte	98,44	256,16	162,14
8ª Vara - Belo Horizonte	74,64	290,7	175,37
9ª Vara - Belo Horizonte	61,25	302,95	162,48
10ª Vara - Belo Horizonte	33,16	174,74	95,42
11ª Vara - Belo Horizonte	42	249,55	126,82
12ª Vara - Belo Horizonte	33,94	122,25	74,12
13ª Vara - Belo Horizonte	47,64	282,73	146,65
14ª Vara - Belo Horizonte	40,68	208,82	110,55
15ª Vara - Belo Horizonte	52,12	221,82	128,28
16ª Vara - Belo Horizonte	57,62	286,19	153,31
17ª Vara - Belo Horizonte	38,83	185,17	100,82
18ª Vara - Belo Horizonte	56,52	304,21	165,11

Descrição da Vara	Rito Sumaríssimo	Exceto Rito Sumaríssimo	Total
19ª Vara - Belo Horizonte	50,46	237,41	129,5
20ª Vara - Belo Horizonte	50,35	229,07	128,08
21ª Vara - Belo Horizonte	47,23	230,4	122,9
22ª Vara - Belo Horizonte	31,91	173,13	87,4
23ª Vara - Belo Horizonte	44,94	261,72	139,98
24ª Vara - Belo Horizonte	37,69	191,17	98,81
25ª Vara - Belo Horizonte	69,32	274,39	156,23
26ª Vara - Belo Horizonte	45,83	184	107,16
27ª Vara - Belo Horizonte	30,31	193,24	104,88
28ª Vara - Belo Horizonte	38,43	219,74	117,51
29ª Vara - Belo Horizonte	64,22	314,53	171,26
30ª Vara - Belo Horizonte	55,73	233,78	134,73
31ª Vara - Belo Horizonte	46,3	297,49	141,64
32ª Vara - Belo Horizonte	34,86	200,34	107,19
33ª Vara - Belo Horizonte	29,36	171,19	83,12
34ª Vara - Belo Horizonte	38,17	283,87	143,1
35ª Vara - Belo Horizonte	42,69	228,82	122,05
36ª Vara - Belo Horizonte	91,15	298,4	178,92
37ª Vara - Belo Horizonte	41,61	270,51	139,17
38ª Vara - Belo Horizonte	47,81	245,33	134,3
39ª Vara - Belo Horizonte	41,2	282,79	153,59
40ª Vara - Belo Horizonte	55,83	294,19	146,57
41ª Vara - Belo Horizonte	28,48	87,89	48,86
42ª Vara - Belo Horizonte	21,69	85,48	44,8
43ª Vara - Belo Horizonte	17,33	52,45	32,16
44ª Vara - Belo Horizonte	32,7	91,87	53,25
45ª Vara - Belo Horizonte	22,82	61,3	38,89
46ª Vara - Belo Horizonte	19,96	73,24	40,44
47ª Vara - Belo Horizonte	19,26	60,71	35,97
48ª Vara - Belo Horizonte	36,63	83,34	52,52
1ª Vara - Betim	46,04	238,56	146,35

Descrição da Vara	Rito Sumaríssimo	Exceto Rito Sumaríssimo	Total
2ª Vara - Betim	53,93	295,03	188,3
3ª Vara - Betim	121,32	645,24	443,96
4ª Vara - Betim	84,89	340,93	226,65
5ª Vara - Betim	77,67	231	164,94
6ª Vara - Betim	62,94	175,47	123,31
1ª Vara - Bom Despacho	26,75	180,81	86,58
1ª Vara - Caratinga	15	58,47	37,4
1ª Vara - Cataguases	31,76	178,85	135,37
1ª Vara - Caxambu	28,89	118,73	66,69
1ª Vara - Congonhas	83,33	363,14	173,44
1ª Vara - Conselheiro Lafaiete	36,19	147,52	74,35
1ª Vara - Contagem	89,85	340,47	200,16
2ª Vara - Contagem	91,86	401,54	223,37
3ª Vara - Contagem	84,86	306,64	169,58
4ª Vara - Contagem	89,37	423,62	212,15
5ª Vara - Contagem	53,13	326,26	152,53
6ª Vara - Contagem	50,34	237,9	105,13
1ª Vara - Coronel Fabriciano	53,93	259,75	146,56
2ª Vara - Coronel Fabriciano	45,7	240,94	129,27
3ª Vara - Coronel Fabriciano	58,68	319,04	171,29
4ª Vara - Coronel Fabriciano	51,15	294,49	156,28
1ª Vara - Curvelo	18,08	117,4	76,21
1ª Vara - Diamantina	35,19	69,61	49,33
1ª Vara - Divinópolis	50,62	207,59	128,25
2ª Vara - Divinópolis	22,75	166,24	94,86
1ª Vara - Formiga	29,83	120,15	77,99
2ª Vara - Formiga	26,78	99,63	64,49
1ª Vara - Frutal	84,63	310,55	220,98
1ª Vara - Governador Valadares	24,88	122,83	90,28
2ª Vara - Governador Valadares	44,12	261,39	186,02
3ª Vara - Governador Valadares	23,51	146,64	105,57

Descrição da Vara	Rito Sumaríssimo	Exceto Rito Sumaríssimo	Total
1ª Vara - Guanhães	63,55	158,55	138,57
1ª Vara - Guaxupé	25,75	44,44	39,98
1ª Vara - Itabira	111,61	441,8	359,61
2ª Vara - Itabira	31,44	63,31	49
1ª Vara - Itajubá	40,75	156,71	98,67
1ª Vara - Itaúna	40,08	157,33	104,88
1ª Vara - Ituiutaba	55,38	352,7	276,92
2ª Vara - Ituiutaba	39,03	82,73	62,19
1ª Vara - Iturama	67,31	174,93	132,86
1ª Vara - Januária	28,48	75,08	49,91
1ª Vara - João Monlevade	69,68	263,23	175,85
2ª Vara - João Monlevade	100,16	300,98	209,33
1ª Vara - Juiz de Fora	30,5	210,24	145,86
2ª Vara - Juiz de Fora	34,51	159,62	116,02
3ª Vara - Juiz de Fora	23,63	114,61	83,87
4ª Vara - Juiz de Fora	42,61	104,33	83,14
5ª Vara - Juiz de Fora	29,72	211,61	153,7
1ª Vara - Lavras	29,59	116,05	71,28
1ª Vara - Manhuaçu	26,55	105,04	77,97
1ª Vara - Monte Azul	46,41	186,73	112,88
1ª Vara - Montes Claros	41,05	168,26	102,31
2ª Vara - Montes Claros	42,21	174,69	109,29
3ª Vara - Montes Claros	74,25	219,98	145,44
1ª Vara - Muriaé	22,27	84,68	49,67
1ª Vara - Nanuque	36,89	103,61	68,81
1ª Vara - Nova Lima	79,43	349,96	259,69
2ª Vara - Nova Lima	38,79	88,16	63,88
1ª Vara - Ouro Preto	131,43	263,65	190,91
1ª Vara - Paracatu	46,36	86,9	65,13
1ª Vara - Pará de Minas	27,53	107,02	81,04
1ª Vara - Passos	30,97	141,81	100,9

Descrição da Vara	Rito Sumaríssimo	Exceto Rito Sumaríssimo	Total
2ª Vara - Passos	27,22	123,69	88,69
1ª Vara - Patos de Minas	88,45	158,98	136,6
1ª Vara - Patrocínio	27,28	80,21	60,62
1ª Vara - Pedro Leopoldo	67,67	294,54	149,91
2ª Vara - Pedro Leopoldo	82,57	270,64	148,48
1ª Vara - Pirapora	49,7	149,98	104,57
Posto Avançado de Piumhi	48,15	94,9	72,79
1ª Vara - Poços de Caldas	40,68	211,83	122,73
2ª Vara - Poços de Caldas	52,32	206,68	134,83
1ª Vara - Ponte Nova	31,23	69,14	57,03
1ª Vara - Pouso Alegre	33,34	261,53	211,28
2ª Vara - Pouso Alegre	34,28	267,02	216,77
3ª Vara - Pouso Alegre	25,25	80,41	59,49
1ª Vara - Ribeirão das Neves	48,65	289,82	117,48
1ª Vara - Sabará	48,64	189,42	123,08
1ª Vara - Santa Luzia	70,18	239,34	121,1
1ª Vara - Santa Rita do Sapucaí	42,48	132	99,99
1ª Vara - São João del Rei	17,07	40,34	29,27
1ª Vara - São Sebastião do Paraíso	45,05	166,84	98,95
1ª Vara - Sete Lagoas	47,12	223,51	130,13
2ª Vara - Sete Lagoas	52,93	241,56	143,33
3ª Vara - Sete Lagoas	34,07	92,57	55,32
1ª Vara - Teófilo Otoni	56,44	282,66	174,88
1ª Vara - Três Corações	53,48	208,01	121,19
1ª Vara - Ubá	16,04	43,07	27,96
1ª Vara - Uberaba	52,56	269,47	162,8
2ª Vara - Uberaba	54,77	349,28	222,33
3ª Vara - Uberaba	61,29	308,81	181,28
4ª Vara - Uberaba	43,18	103,45	68,48
1ª Vara - Uberlândia	49,66	320,24	195,26
2ª Vara - Uberlândia	48,18	257,72	158,41

Descrição da Vara	Rito Sumaríssimo	Exceto Rito Sumaríssimo	Total
3ª Vara - Uberlândia	41,76	235,46	148,57
4ª Vara - Uberlândia	51,87	281,57	159,18
5ª Vara - Uberlândia	47,01	303,8	182,65
6ª Vara - Uberlândia	39,63	106,62	65,65
1ª Vara - Unaí	25,21	75,37	56,8
1ª Vara - Varginha	34,47	133,44	88,1
2ª Vara - Varginha	31,26	111,16	73,96
1ª Vara - Viçosa	38,29	70,65	53,79

4ª Região - RS

Tabela 4 - Prazo Médio do Ajuizamento da Ação até a Prolação da Sentença nas Varas do Trabalho da 4ª Região - RS - 1/1/2014 a 31/12/2014

Descrição da Vara	Rito Sumaríssimo	Exceto Rito Sumaríssimo	Total
1ª Vara - Alegrete	121,32	219,91	207,17
1ª Vara - Alvorada	138,59	279,74	259,86
1ª Vara - Arroio Grande	69,71	201,85	164,64
1ª Vara - Bagé	74,75	265,39	238,94
2ª Vara - Bagé	82,43	220,46	202,37
1ª Vara - Bento Gonçalves	146,72	300,41	292,36
2ª Vara - Bento Gonçalves	79,34	244,13	233,81
1ª Vara - Cachoeira do Sul	87,84	355,42	325,88
1ª Vara - Cachoeirinha	85,09	275,51	260,51
2ª Vara - Cachoeirinha	93,43	289,22	271,2
1ª Vara - Camaquã	70,19	222,18	181,86
1ª Vara - Canoas	137,62	303,45	283,92
2ª Vara - Canoas	131,76	321,5	302,29
3ª Vara - Canoas	131,59	312,31	287,96
4ª Vara - Canoas	123,87	304,19	284,46
5ª Vara - Canoas	125,45	303,09	283,35
Posto Avançado de Capão da Canoa	107,5	239,32	220,58
1ª Vara - Carazinho	51,04	158,26	146,09
1ª Vara - Caxias do Sul	110,06	199,69	193,66
2ª Vara - Caxias do Sul	75,4	159,98	153,93
3ª Vara - Caxias do Sul	149,25	232,33	227,03
4ª Vara - Caxias do Sul	124,04	233,78	226,21
5ª Vara - Caxias do Sul	149,93	272,6	264,01
6ª Vara - Caxias do Sul	216,92	248,87	248,67
1ª Vara - Cruz Alta	93,86	285,69	265,23
Posto Avançado de Dom Pedrito	38,17	191,08	187,22
1ª Vara - Encantado	63,59	132,62	128,92
1ª Vara - Erechim	94,53	306,76	276,66

Descrição da Vara	Rito Sumaríssimo	Exceto Rito Sumaríssimo	Total
2ª Vara - Erechim	105,71	364,48	330,17
3ª Vara - Erechim	92,64	186,56	172,12
1ª Vara - Estância Velha	34,08	222,18	108,95
1ª Vara - Esteio	109,94	250,23	235,37
2ª Vara - Esteio	98,81	243,75	227,3
1ª Vara - Estrela	44,54	194,77	187,04
2ª Vara - Estrela	50,64	124,73	121,33
1ª Vara - Farroupilha	80,73	224,38	203,99
1ª Vara - Frederico Westphalen	63,61	208,33	196,09
1ª Vara - Gramado	39,77	97,57	88,54
2ª Vara - Gramado	67,14	142,43	130,06
1ª Vara - Gravataí	80,83	299,64	281,94
2ª Vara - Gravataí	116,06	312,98	299,18
3ª Vara - Gravataí	121,68	345,53	328,79
4ª Vara - Gravataí	111,76	340,51	322,75
1ª Vara - Guaíba	136,55	303,99	289,52
1ª Vara - Ijuí	54,49	189,04	177,86
Posto Avançado de Itaquí	84,06	206,86	197,85
1ª Vara - Lagoa Vermelha	45,44	140,94	131,72
1ª Vara - Lajeado	36,08	117,73	113,83
2ª Vara - Lajeado	74,7	146	142,99
Posto Avançado de Marau	71,28	245,88	225,79
1ª Vara - Montenegro	70,13	257,55	245,92
Posto Avançado de Nova Prata	74,76	246,16	222,2
1ª Vara - Novo Hamburgo	144,01	455,44	404,49
2ª Vara - Novo Hamburgo	65,15	206,47	180,83
3ª Vara - Novo Hamburgo	141,81	286,81	263,71
4ª Vara - Novo Hamburgo	52,66	194,49	173,63
5ª Vara - Novo Hamburgo	83,49	253,88	225,68
1ª Vara - Osório	107,73	190,5	184,97
1ª Vara - Palmeira das Missões	41,14	186,64	166,65

Descrição da Vara	Rito Sumaríssimo	Exceto Rito Sumaríssimo	Total
Posto Avançado de Panambi	73,96	309,09	296,41
1ª Vara - Passo Fundo	124,37	284,86	267,54
2ª Vara - Passo Fundo	84,32	248,93	228,62
3ª Vara - Passo Fundo	83,07	317,31	291,49
4ª Vara - Passo Fundo	83,68	281,79	256,12
1ª Vara - Pelotas	101,49	243,32	210,79
2ª Vara - Pelotas	136,57	244,65	219,89
3ª Vara - Pelotas	69,86	156,76	135,48
4ª Vara - Pelotas	66,36	136,76	120,36
1ª Vara - Porto Alegre	112,1	277,02	257,02
2ª Vara - Porto Alegre	116,13	328,64	309,67
3ª Vara - Porto Alegre	100,58	313,24	292,83
4ª Vara - Porto Alegre	72,19	249,87	233,5
5ª Vara - Porto Alegre	106,54	217,48	200,4
6ª Vara - Porto Alegre	114,39	363,72	338,12
7ª Vara - Porto Alegre	112,23	337,2	309,96
8ª Vara - Porto Alegre	131,06	273,87	256,92
9ª Vara - Porto Alegre	112,79	314,4	291,09
10ª Vara - Porto Alegre	83,51	263,99	243,98
11ª Vara - Porto Alegre	102,25	320,08	300,62
12ª Vara - Porto Alegre	123,52	275,79	259,94
13ª Vara - Porto Alegre	139,18	300,69	283,12
14ª Vara - Porto Alegre	88,09	251,86	234,41
15ª Vara - Porto Alegre	119	295,64	274,76
16ª Vara - Porto Alegre	78,51	249,1	229,99
17ª Vara - Porto Alegre	79,83	257,99	236,92
18ª Vara - Porto Alegre		243,5	243,5
19ª Vara - Porto Alegre	163,06	362,38	338,02
20ª Vara - Porto Alegre	111,9	365,85	335,98
21ª Vara - Porto Alegre	102,52	210,82	199,94
22ª Vara - Porto Alegre	134,86	342,71	318,34

Descrição da Vara	Rito Sumaríssimo	Exceto Rito Sumaríssimo	Total
23ª Vara - Porto Alegre	72,76	253,87	233,8
24ª Vara - Porto Alegre	79,57	240,51	222,67
25ª Vara - Porto Alegre	113,78	334,92	312,49
26ª Vara - Porto Alegre	95,36	279,52	258,91
27ª Vara - Porto Alegre	117,52	297,21	276,98
28ª Vara - Porto Alegre	140,91	322,05	303
29ª Vara - Porto Alegre	101,29	232,3	217,76
30ª Vara - Porto Alegre	201,44	426,82	423,54
1ª Vara - Rio Grande	145,06	325,43	302,78
2ª Vara - Rio Grande	126,84	274,06	254,5
3ª Vara - Rio Grande	138,77	327,73	306,5
4ª Vara - Rio Grande	125,05	296,99	272,74
1ª Vara - Rosário do Sul	55,08	108,21	90,76
1ª Vara - Santa Cruz do Sul	96,64	250,03	238,49
2ª Vara - Santa Cruz do Sul	39,3	239,85	224,41
3ª Vara - Santa Cruz do Sul	70,83	258,36	239,52
1ª Vara - Santa Maria	108,94	321,38	266,88
2ª Vara - Santa Maria	171,83	348,06	297,32
1ª Vara - Santana do Livramento	68,78	145,45	135,94
1ª Vara - Santa Rosa	127,14	255,92	251,53
2ª Vara - Santa Rosa	63,24	185,35	178,75
1ª Vara - Santa Vitória do Palmar	62,24	85,48	78,99
1ª Vara - Santiago	59,9	130,57	123,16
1ª Vara - Santo Ângelo	67,23	181,42	171,78
1ª Vara - São Borja	84,96	212,58	197,91
1ª Vara - São Gabriel	82,13	235,42	207,25
1ª Vara - São Jerônimo	161,97	479,53	453,53
1ª Vara - São Leopoldo	110,32	146,14	142,74
2ª Vara - São Leopoldo	93,14	161,12	154,8
3ª Vara - São Leopoldo	63,48	131,03	124,99
4ª Vara - São Leopoldo	116,26	158,65	154,64

Descrição da Vara	Rito Sumaríssimo	Exceto Rito Sumaríssimo	Total
Posto Avançado de São Lourenço do Sul	85,41	190,44	131,21
Posto Avançado de São Sebastião do Caí	76,5	159,15	145,31
1ª Vara - Sapiranga	130,81	174,33	172,75
2ª Vara - Sapiranga	87,24	168,53	166,69
3ª Vara - Sapiranga	70,87	199,46	196,49
1ª Vara - Sapucaia do Sul	100,51	271,35	255,76
2ª Vara - Sapucaia do Sul	71,04	119,54	116
1ª Vara - Soledade	49,82	162,5	160,13
1ª Vara - Taquara	67,82	215,6	208,52
2ª Vara - Taquara	71,64	215,21	212,56
3ª Vara - Taquara	31,37	196,84	190,41
4ª Vara - Taquara	79,97	223,15	220,18
Posto Avançado de Taquari	74,19	133,08	129,93
1ª Vara - Torres	71,36	181,48	176,07
Posto Avançado de Tramandaí	83,31	161,88	156,15
1ª Vara - Três Passos	52,22	156,1	153,04
1ª Vara - Triunfo	98	218,22	215,42
1ª Vara - Uruguaiana	54,43	86,94	84,02
2ª Vara - Uruguaiana	84,13	162,11	156,17
1ª Vara - Vacaria	108,69	180,43	174,77
1ª Vara - Viamão	104,21	151,82	147,2

5ª Região - BA

Tabela 5 - Prazo Médio do Ajuizamento da Ação até a Prolação da Sentença nas Varas do Trabalho da 5ª Região - BA - 1/1/2014 a 31/12/2014

Descrição da Vara	Rito Sumaríssimo	Exceto Rito Sumaríssimo	Total
1ª Vara - Alagoinhas	95,46	193,54	189,69
2ª Vara - Alagoinhas	153,75	327,53	319,67
1ª Vara - Barreiras	109,37	214,53	195,55
1ª Vara - Bom Jesus da Lapa	78,42	154,65	134,83
1ª Vara - Brumado	94,45	157,12	150,91
1ª Vara - Camaçari	79,07	137,84	129,52
2ª Vara - Camaçari	65,9	179,14	160,06
3ª Vara - Camaçari	78,68	305,73	278,62
4ª Vara - Camaçari	80,71	331,52	297,45
1ª Vara - Candeias	130,25	180,23	165,55
2ª Vara - Candeias	85,99	113,02	105,94
1ª Vara - Conceição do Coité	188,18	257,67	251,4
1ª Vara - Cruz das Almas	54,09	93,7	92,39
1ª Vara - Euclides da Cunha	46,11	147,29	141,21
1ª Vara - Eunápolis	910,83	484,43	489,88
1ª Vara - Feira de Santana	80,67	205,13	198,26
2ª Vara - Feira de Santana	134,85	186,97	184,04
3ª Vara - Feira de Santana	61,39	138,96	135,28
4ª Vara - Feira de Santana	45,59	136,53	131,72
5ª Vara - Feira de Santana	54,24	141,71	136,97
6ª Vara - Feira de Santana	55,28	118,73	114,58
1ª Vara - Guanambi	162,03	347,95	338,96
1ª Vara - Ilhéus	73,93	180,6	166,43
2ª Vara - Ilhéus	75,97	219,94	200,08
3ª Vara - Ilhéus	72,24	128,3	120,2
1ª Vara - Ipiaú	29,67	109,41	108,74
1ª Vara - Irecê	64,12	177,97	176,4
1ª Vara - Itaberaba	205,31	212,94	212,83

Descrição da Vara	Rito Sumaríssimo	Exceto Rito Sumaríssimo	Total
1ª Vara - Itabuna	172,7	297,85	285,93
2ª Vara - Itabuna	187,23	289,51	279,66
3ª Vara - Itabuna	146,14	242,51	231,93
4ª Vara - Itabuna	182,05	193,02	192,04
1ª Vara - Itamaraju	82,36	153,8	125,95
1ª Vara - Itapetinga	102,42	161,75	159,98
1ª Vara - Jacobina	216,2	293,11	292,79
1ª Vara - Jequié	93,35	137,12	122,64
1ª Vara - Juazeiro	137,95	239,2	226,41
2ª Vara - Juazeiro	63,18	184,61	168,42
1ª Vara - Paulo Afonso	119	103,02	103,06
1ª Vara - Porto Seguro	62,18	126,69	122,46
1ª Vara - Salvador	147,25	267,39	255,71
2ª Vara - Salvador	95,83	245,78	230,17
3ª Vara - Salvador	71,99	174,06	164,18
4ª Vara - Salvador	152,1	338,11	317,48
5ª Vara - Salvador	72,78	186,02	175,96
6ª Vara - Salvador	116,01	293,4	277,18
7ª Vara - Salvador	107,85	187,59	179,52
8ª Vara - Salvador	148,72	245,1	235,47
9ª Vara - Salvador	128,61	209,55	202,09
10ª Vara - Salvador	80,15	200,88	188,88
11ª Vara - Salvador	79,64	143,22	138,02
12ª Vara - Salvador	89,31	264,17	250,34
13ª Vara - Salvador	77,29	185,49	174,75
14ª Vara - Salvador	50,65	166,82	156,65
15ª Vara - Salvador	69,2	195,61	182,4
16ª Vara - Salvador	84,86	166,77	160,39
17ª Vara - Salvador	56,35	188,18	177,24
18ª Vara - Salvador	105,68	324,07	301,67
19ª Vara - Salvador	104,34	236,17	224,88

Descrição da Vara	Rito Sumaríssimo	Exceto Rito Sumaríssimo	Total
20ª Vara - Salvador	95,37	255,89	242,1
21ª Vara - Salvador	106,28	273,34	257,56
22ª Vara - Salvador	96,55	273,34	255,94
23ª Vara - Salvador	120,86	256,31	245,14
24ª Vara - Salvador	95,84	298,85	279,14
25ª Vara - Salvador	134,25	288,41	273,17
26ª Vara - Salvador	80,42	254,14	236,09
27ª Vara - Salvador	56,7	138,69	131,49
28ª Vara - Salvador	134,53	308,67	294,25
29ª Vara - Salvador	60,91	141,99	134,57
30ª Vara - Salvador	79,81	182,78	173,6
31ª Vara - Salvador	135,02	332,62	315,77
32ª Vara - Salvador	128,83	291,21	276,45
33ª Vara - Salvador	80,85	208,21	193,12
34ª Vara - Salvador	123,37	182,45	176,87
35ª Vara - Salvador	71,72	235,92	218,81
36ª Vara - Salvador	87,25	250,33	237,69
37ª Vara - Salvador	121,37	343,51	323,07
38ª Vara - Salvador	96,91	190,92	182,53
39ª Vara - Salvador	107,03	259,28	245,09
1ª Vara - Santo Amaro	176,39	161,96	162,52
1ª Vara - Santo Antônio de Jesus	55,61	113,35	107,98
1ª Vara - Senhor do Bonfim	70,79	135,68	126,57
1ª Vara - Simões Filho	68,44	204,86	196,43
2ª Vara - Simões Filho	27,75	83,62	80,2
1ª Vara - Teixeira de Freitas	218,47	324,13	317,96
1ª Vara - Valença	54,62	50,22	51,41
1ª Vara - Vitória da Conquista	67,6	120	106,65
2ª Vara - Vitória da Conquista	68,57	145,52	128,53

6ª Região - PE

Tabela 6 - Prazo Médio do Ajuizamento da Ação até a Prolação da Sentença nas Varas do Trabalho da 6ª Região - PE - 1/1/2014 a 31/12/2014

Descrição da Vara	Rito Sumaríssimo	Exceto Rito Sumaríssimo	Total
1ª Vara - Araripina	40,66	89,09	77,74
1ª Vara - Barreiros	37,86	104,18	82,82
2ª Vara - Barreiros	36,17	89,28	72,54
1ª Vara - Belo Jardim	43,96	119,26	115,89
1ª Vara - Cabo de Santo Agostinho	135,16	337,35	263,1
2ª Vara - Cabo de Santo Agostinho	124,71	373,23	280,37
1ª Vara - Carpina	41,78	93,28	83,39
1ª Vara - Caruaru	77,62	201,45	182,03
2ª Vara - Caruaru	75,11	146,96	134,31
3ª Vara - Caruaru	57,27	118,08	108,49
1ª Vara - Catende	91,22	145,55	139,23
1ª Vara - Escada	63,42	147,89	102,97
Posto Avançado de Floresta	221,6	279,15	270,11
1ª Vara - Garanhuns	48,94	107,2	84,32
1ª Vara - Goiana	88,86	271,72	219,87
2ª Vara - Goiana			
3ª Vara - Goiana			
1ª Vara - Igarassu	99,42	165,62	144,28
2ª Vara - Igarassu	72,65	138,02	117,09
1ª Vara - Ipojuca	148,41	501,78	388,56
2ª Vara - Ipojuca	128,71	419,71	330,46
3ª Vara - Ipojuca	93,84	370,69	280,33
1ª Vara - Jaboatão dos Guararapes	149,7	349,13	275,44
2ª Vara - Jaboatão dos Guararapes	150,82	407,18	296,04
3ª Vara - Jaboatão dos Guararapes	132,38	343,15	262,73
4ª Vara - Jaboatão dos Guararapes	76,93	275,87	194,82
5ª Vara - Jaboatão dos Guararapes	73,52	305,27	214,25
1ª Vara - Limoeiro	36,57	64,06	55,51

Descrição da Vara	Rito Sumaríssimo	Exceto Rito Sumaríssimo	Total
1ª Vara - Nazaré da Mata	38,98	234,74	167,48
1ª Vara - Olinda	81,78	257,52	187,3
2ª Vara - Olinda	106,39	254,27	187,1
3ª Vara - Olinda	83,31	297,15	190,14
1ª Vara - Palmares	110,74	378,31	340,63
2ª Vara - Palmares	123,34	209,16	193,81
1ª Vara - Paulista	71,37	150,03	115,14
2ª Vara - Paulista	104,72	205,2	159,13
1ª Vara - Pesqueira	43,47	123,52	118,69
1ª Vara - Petrolina	47,11	90,61	80,57
2ª Vara - Petrolina	66,58	155,63	137,65
3ª Vara - Petrolina	73,46	128,54	116,79
1ª Vara - Recife	79,07	339,42	255,25
2ª Vara - Recife	89,56	289,94	217,69
3ª Vara - Recife	98,95	381,7	274,78
4ª Vara - Recife	144,27	298,11	251,85
5ª Vara - Recife	80,76	371,17	252,4
6ª Vara - Recife	155,12	383,86	313,1
7ª Vara - Recife	83,66	343,8	245,59
8ª Vara - Recife	119,72	317,54	254,05
9ª Vara - Recife	103,53	278,23	219,01
10ª Vara - Recife	123,99	376,98	291,74
11ª Vara - Recife	76,31	344,23	242,04
12ª Vara - Recife	107,86	422,14	313,39
13ª Vara - Recife	82,93	358,09	260,79
14ª Vara - Recife	171,7	404,67	346,37
15ª Vara - Recife	92,37	399,34	287,46
16ª Vara - Recife	71,4	396,92	285,83
17ª Vara - Recife	123,69	361,47	288,26
18ª Vara - Recife	80,51	375,6	280,88
19ª Vara - Recife	102,42	399,19	285,09

Descrição da Vara	Rito Sumaríssimo	Exceto Rito Sumaríssimo	Total
20ª Vara - Recife	79,48	433,1	289,64
21ª Vara - Recife	171,03	435,93	347,78
22ª Vara - Recife	59,78	268,62	194,9
23ª Vara - Recife	136,81	439,62	339,25
1ª Vara - Ribeirão	76,5	176,81	130,22
2ª Vara - Ribeirão	63,41	132,4	100,74
1ª Vara - Salgueiro	52,65	252,21	244,02
1ª Vara - São Lourenço da Mata	99,78	275,75	214,09
1ª Vara - Serra Talhada	74,62	196,93	191,36
Posto Avançado de Sertânia	135,37	189,44	176,63
Posto Avançado de Surubim	72,98	128,8	110,59
1ª Vara - Timbaúba	83,69	322,53	254,84
1ª Vara - Vitória de Santo Antão	57,33	224,49	196,01

7ª Região - CE

Tabela 7 - Prazo Médio do Ajuizamento da Ação até a Prolação da Sentença nas Varas do Trabalho da 7ª Região - CE - 1/1/2014 a 31/12/2014

Descrição da Vara	Rito Sumaríssimo	Exceto Rito Sumaríssimo	Total
1ª Vara - Aracati	55,71	77,73	65,32
1ª Vara - Baturité	60,57	106,86	91,53
1ª Vara - Caucaia	202,86	321,56	254,42
2ª Vara - Caucaia	48,01	82,16	61,08
1ª Vara - Crateús	60,81	74,61	68,1
1ª Vara - Eusébio	45,29	80,38	56,5
1ª Vara - Fortaleza	84,31	191,87	131,22
2ª Vara - Fortaleza	55,77	163,22	95,11
3ª Vara - Fortaleza	92,46	208,64	140,07
4ª Vara - Fortaleza	98,91	210,21	143,11
5ª Vara - Fortaleza	97,66	223,3	143,49
6ª Vara - Fortaleza	97,47	249,19	156,33
7ª Vara - Fortaleza	135,1	218	169,2
8ª Vara - Fortaleza	87,88	176,17	120,24
9ª Vara - Fortaleza	98,71	237,76	156,82
10ª Vara - Fortaleza	121,11	212,99	157,99
11ª Vara - Fortaleza	145,1	243,49	182,9
12ª Vara - Fortaleza	76,56	190,88	122,5
13ª Vara - Fortaleza	82,13	170,88	118,52
14ª Vara - Fortaleza	131,25	211	163,2
15ª Vara - Fortaleza	62,22	158,34	99,76
16ª Vara - Fortaleza	41,57	95	62,46
17ª Vara - Fortaleza	74,31	133,38	97,33
18ª Vara - Fortaleza	47,61	89,28	65,55
1ª Vara - Iguatu	84,39	228,18	156,08
1ª Vara - Juazeiro do Norte	71,11	141,07	109,84
2ª Vara - Juazeiro do Norte	92,25	184,03	143,56
3ª Vara - Juazeiro do Norte	41,5	52,43	47,6

Descrição da Vara	Rito Sumaríssimo	Exceto Rito Sumaríssimo	Total
1ª Vara - Limoeiro do Norte	87,97	210,02	133,85
1ª Vara - Maracanaú	115,26	288,95	163,63
2ª Vara - Maracanaú	78,63	118,53	90,36
Posto Avançado de Maranguape	590,56	687,92	618,38
1ª Vara - Pacajus	76,99	257,2	153,19
1ª Vara - Quixadá	95,04	132,12	107,97
1ª Vara - São Gonçalo do Amarante	46,82	64,45	55,99
1ª Vara - Sobral	69,33	112,28	91,14
2ª Vara - Sobral	41,17	47,98	44,26
1ª Vara - Tianguá	126,38	140,25	136,88

8ª Região - PA e AP

Tabela 8 - Prazo Médio do Ajuizamento da Ação até a Prolação da Sentença nas Varas do Trabalho da 8ª Região - PA e AP - 1/1/2014 a 31/12/2014

Descrição da Vara	Rito Sumaríssimo	Exceto Rito Sumaríssimo	Total
1ª Vara - Abaetetuba	186,74	145,23	148,32
2ª Vara - Abaetetuba	237,81	179,69	184,62
1ª Vara - Altamira	97,37	96,37	96,52
1ª Vara - Ananindeua	122,11	151,13	137,96
2ª Vara - Ananindeua	109,88	153,45	133,62
3ª Vara - Ananindeua	100,56	115,41	108,75
4ª Vara - Ananindeua	101,59	127,36	115,82
1ª Vara - Belém	49,66	60,95	56,03
2ª Vara - Belém	98,35	124,28	111,57
3ª Vara - Belém	95,02	126,99	111,34
4ª Vara - Belém	66,34	77,45	72,29
5ª Vara - Belém	84,25	102,75	93,87
6ª Vara - Belém	83,64	114,88	100,19
7ª Vara - Belém	101,96	117,03	109,82
8ª Vara - Belém	72,11	84,55	78,5
9ª Vara - Belém	102,01	136,7	120,76
10ª Vara - Belém	86,95	117,96	103,12
11ª Vara - Belém	101,44	143,54	123,67
12ª Vara - Belém	59,12	74,48	67,76
13ª Vara - Belém	139,13	162,84	151,5
14ª Vara - Belém	134,97	175,92	156,4
15ª Vara - Belém	78,6	110,64	95,33
16ª Vara - Belém	62,74	90,83	78,31
17ª Vara - Belém	19,47	33,13	27,1
1ª Vara - Breves	106,22	69,74	76,83
1ª Vara - Capanema	65,1	68,42	68,36
1ª Vara - Castanhal	168,08	210,59	189,59
1ª Vara - Itaituba	76,46	87,09	86,55

Descrição da Vara	Rito Sumaríssimo	Exceto Rito Sumaríssimo	Total
1ª Vara - Laranjal do Jari	124,18	123,49	123,68
1ª Vara - Macapá	69,57	91,76	81,45
2ª Vara - Macapá	107,98	131,69	120,83
3ª Vara - Macapá	98,47	120,73	110,49
4ª Vara - Macapá	105,5	122,58	114,8
5ª Vara - Macapá	42,3	54,85	49,11
6ª Vara - Macapá	23,07	31,91	28,01
7ª Vara - Macapá	48,54	58,66	54,14
8ª Vara - Macapá	138,09	150,8	144,5
1ª Vara - Marabá	134,17	141,05	139,97
2ª Vara - Marabá	83,54	89,93	88,94
3ª Vara - Marabá	54,1	53,74	53,8
4ª Vara - Marabá	49,88	43,92	44,71
1ª Vara - Óbidos	111,4	52,5	60,79
1ª Vara - Paragominas	102,66	141,64	135,22
1ª Vara - Parauapebas	372,42	367,18	367,7
2ª Vara - Parauapebas	264,36	337,74	328,28
3ª Vara - Parauapebas	120,97	97,22	98,71
4ª Vara - Parauapebas	115,17	108,41	108,89
1ª Vara - Redenção	99,76	112,31	111,51
1ª Vara - Santa Isabel do Pará	229,88	193,27	194,52
1ª Vara - Santarém	102,11	106,77	104,34
2ª Vara - Santarém	69,6	76,79	73,45
1ª Vara - Tucuruí	142,82	117,18	118,66
1ª Vara - Xinguara	184,08	160,02	164,76

9ª Região - PR

Tabela 9 - Prazo Médio do Ajuizamento da Ação até a Prolação da Sentença nas Varas do Trabalho da 9ª Região - PR - 1/1/2014 a 31/12/2014

Descrição da Vara	Rito Sumaríssimo	Exceto Rito Sumaríssimo	Total
1ª Vara - Apucarana	53,78	175,45	160,57
2ª Vara - Apucarana	112,12	208,46	196,99
1ª Vara - Araongas	84,15	184,16	166,79
1ª Vara - Araucária	171,07	327,45	316,01
2ª Vara - Araucária	208,51	274,28	269,7
1ª Vara - Assis Chateaubriand	83,4	116,14	115,22
1ª Vara - Bandeirantes	71,6	96,46	95,92
1ª Vara - Cambé	100,88	238,14	226,25
Posto Avançado de Campo Largo	90,21	172,46	166,74
1ª Vara - Campo Mourão	102,34	171,11	166,9
1ª Vara - Cascavel	99,9	175,47	169,68
2ª Vara - Cascavel	118,3	165,93	162,24
3ª Vara - Cascavel	97,39	166,96	161,78
4ª Vara - Cascavel	105,75	182,33	176,05
1ª Vara - Castro	102,52	118,92	118,17
1ª Vara - Cianorte	115,61	193,1	191,19
1ª Vara - Colombo	124,48	139,68	138,6
2ª Vara - Colombo	224,66	220,14	220,63
1ª Vara - Cornélio Procópio	182,66	321,99	315,86
2ª Vara - Cornélio Procópio	202,8	234,34	233,2
1ª Vara - Curitiba	113,54	177,58	174,14
2ª Vara - Curitiba	186,98	334,26	325,36
3ª Vara - Curitiba	270,34	451,27	442,25
4ª Vara - Curitiba	99,61	296,75	287,92
5ª Vara - Curitiba	126,54	311,81	300,03
6ª Vara - Curitiba	149,7	363,5	350,57
7ª Vara - Curitiba	184,78	368,78	357,59
8ª Vara - Curitiba	125,63	258,88	251,31

Descrição da Vara	Rito Sumaríssimo	Exceto Rito Sumaríssimo	Total
9ª Vara - Curitiba	95,86	206,37	200,38
10ª Vara - Curitiba	133,53	376,67	361,42
11ª Vara - Curitiba	85,09	343,05	329,77
12ª Vara - Curitiba	158,67	301,93	293,85
13ª Vara - Curitiba	134,06	291,71	283,01
14ª Vara - Curitiba	83,53	246,35	235,16
15ª Vara - Curitiba	88,96	196,74	192,35
16ª Vara - Curitiba	170,42	253,81	248,66
17ª Vara - Curitiba	69,49	143,12	139,46
18ª Vara - Curitiba	101,6	341,3	312,72
19ª Vara - Curitiba	113,17	218,49	212,86
20ª Vara - Curitiba	116,53	261,1	252,35
21ª Vara - Curitiba	128,7	334,58	320,17
22ª Vara - Curitiba	152,49	282,19	275,17
23ª Vara - Curitiba	148,23	309,17	299,22
1ª Vara - Dois Vizinhos	110,02	190,47	184,77
1ª Vara - Foz do Iguaçu	125,48	289,62	279,51
2ª Vara - Foz do Iguaçu	78,67	215,05	206,92
3ª Vara - Foz do Iguaçu	159,98	230,65	226,18
1ª Vara - Francisco Beltrão	56,13	119,11	113,29
2ª Vara - Francisco Beltrão	40,6	58,24	56,76
1ª Vara - Guarapuava	63,27	101,25	88,37
2ª Vara - Guarapuava	84,09	161,11	139,63
Posto Avançado de Ibaiti	85,87	120,54	118,61
1ª Vara - Irati	103,48	233,04	226,12
1ª Vara - Ivaiporã	107,05	97,42	99,04
1ª Vara - Jacarezinho	69,21	162,81	155,47
1ª Vara - Jaguariaíva	151	168,38	167,2
1ª Vara - Laranjeiras do Sul	47,34	75,97	74,01
1ª Vara - Londrina	77,84	198,48	177,84
2ª Vara - Londrina	73,09	222,82	196,32

Descrição da Vara	Rito Sumaríssimo	Exceto Rito Sumaríssimo	Total
3ª Vara - Londrina	107,2	284,14	255,25
4ª Vara - Londrina	99,07	275,76	247,94
5ª Vara - Londrina	72,72	218,88	193,32
6ª Vara - Londrina	69,74	222,4	197,94
7ª Vara - Londrina	82,05	183,57	165,11
8ª Vara - Londrina	121,89	199,93	182,19
1ª Vara - Marechal Cândido Rondon	83,13	138,46	134,51
1ª Vara - Maringá	70,5	165,23	159,54
2ª Vara - Maringá	119,21	226,8	220,91
3ª Vara - Maringá	69,11	150,82	146,15
4ª Vara - Maringá	92,07	219,97	212,91
5ª Vara - Maringá	116,68	229,55	222,65
1ª Vara - Nova Esperança	138,44	358,02	346,63
1ª Vara - Palmas	85,66	170,47	150,53
Posto Avançado de Palotina	101,31	131,42	130,69
1ª Vara - Paranaguá	182,17	230,84	229,32
2ª Vara - Paranaguá	129,68	211,08	208,77
3ª Vara - Paranaguá	163,09	331,29	324,97
1ª Vara - Paranavaí	135,56	176,07	173,18
1ª Vara - Pato Branco	106,92	208,22	191,47
2ª Vara - Pato Branco	66,91	110,02	99,33
1ª Vara - Pinhais	129,05	236,98	231,92
1ª Vara - Ponta Grossa	67,32	118,7	115,12
2ª Vara - Ponta Grossa	135,4	178,95	176,31
3ª Vara - Ponta Grossa	74,25	171,89	166,3
4ª Vara - Ponta Grossa	133,63	273,65	266,69
1ª Vara - Porecatu	68,33	116,33	115,82
1ª Vara - Rolândia	62,94	169,81	152,78
1ª Vara - Santo Antônio da Platina	103,15	144,21	139,14
1ª Vara - São José dos Pinhais	208,84	477,45	466,2
2ª Vara - São José dos Pinhais	179,72	275,74	272,95

Descrição da Vara	Rito Sumaríssimo	Exceto Rito Sumaríssimo	Total
3ª Vara - São José dos Pinhais	162,26	254,19	249,61
4ª Vara - São José dos Pinhais	202,79	327,75	323,17
5ª Vara - São José dos Pinhais	163,82	195,25	193,66
1ª Vara - Telêmaco Borba	128,64	228,54	216,84
1ª Vara - Toledo	123	246,56	244,92
2ª Vara - Toledo	96,09	119,04	118,43
1ª Vara - Umuarama	106,12	175,37	164,22
2ª Vara - Umuarama	83,95	128,84	122,71
1ª Vara - União da Vitória	82,68	198,54	191,23
1ª Vara - Wenceslau Braz	97,26	122,73	120,02

10ª Região - DF e TO

abela 10 - Prazo Médio do Ajuizamento da Ação até a Prolação da Sentença nas Varas do Trabalho da 10ª Região - DF e TO - 1/1/2014 a 31/12/2014

Descrição da Vara	Rito Sumaríssimo	Exceto Rito Sumaríssimo	Total
1ª Vara - Araguaína	104,98	163	137,61
2ª Vara - Araguaína	101,17	152,96	130,77
1ª Vara - Brasília	177,33	223,56	207,42
2ª Vara - Brasília	87,98	183,06	149,96
3ª Vara - Brasília	138,6	186,05	169,73
4ª Vara - Brasília	108,64	146,07	134,03
5ª Vara - Brasília	171	254,38	226,38
6ª Vara - Brasília	103,3	158,38	139,37
7ª Vara - Brasília	107,67	160,26	143,07
8ª Vara - Brasília	104,32	171,09	145,64
9ª Vara - Brasília	144,83	215,48	193,26
10ª Vara - Brasília	142,66	218,62	194,68
11ª Vara - Brasília	81,25	147,13	123,13
12ª Vara - Brasília	127,11	208,83	182,21
13ª Vara - Brasília	81,4	152,33	130,6
14ª Vara - Brasília	103,2	125,17	117,62
15ª Vara - Brasília	153,75	203,39	187,4
16ª Vara - Brasília	110,43	184,76	159,22
17ª Vara - Brasília	87,84	151,36	131,83
18ª Vara - Brasília	126,35	157,42	147,24
19ª Vara - Brasília	164,29	213,59	197,25
20ª Vara - Brasília	176,76	245,25	219,93
21ª Vara - Brasília	131,93	209,26	184,53
22ª Vara - Brasília	118,68	144,77	135,42
1ª Vara - Dianópolis	66,61	66,83	66,71
1ª Vara - Gama	69,04	77,77	73,97
1ª Vara - Guaraí	40,23	37,71	38,73
1ª Vara - Gurupi	64,97	91,92	87,94

Descrição da Vara	Rito Sumaríssimo	Exceto Rito Sumaríssimo	Total
1ª Vara - Palmas	48,41	76,63	62,44
2ª Vara - Palmas	24,03	41,35	32,67
1ª Vara - Taguatinga	104,62	179,88	147,71
2ª Vara - Taguatinga	112,04	164,93	141,43
3ª Vara - Taguatinga	49,04	117,91	88,32
4ª Vara - Taguatinga	70,89	90,66	80,97
5ª Vara - Taguatinga	62	87,6	75,68

11ª Região - AM e RR

abela 11 - Prazo Médio do Ajuizamento da Ação até a Prolação da Sentença nas Varas do Trabalho da 11ª Região - AM e RR - 1/1/2014 a 31/12/201

Descrição da Vara	Rito Sumaríssimo	Exceto Rito Sumaríssimo	Total
1ª Vara - Boa Vista	127,37	169,5	152,75
2ª Vara - Boa Vista	75,55	108,24	95,14
3ª Vara - Boa Vista	135,2	169,1	154,5
1ª Vara - Coari	126,59	114,31	120,34
1ª Vara - Eirunepé	24,98	20,01	24,43
1ª Vara - Humaitá	143,13	121,94	129
1ª Vara - Itacoatiara	132,38	110,72	119,77
1ª Vara - Lábrea	117,87	169,34	156,47
1ª Vara - Manacapuru	187,87	201,98	199,22
1ª Vara - Manaus	177,16	205,11	190,82
2ª Vara - Manaus	193,85	229,77	212,05
3ª Vara - Manaus	210,48	261,92	231,83
4ª Vara - Manaus	51,96	134,05	92,44
5ª Vara - Manaus	195,21	242,07	215,46
6ª Vara - Manaus	64,57	118,24	91,96
7ª Vara - Manaus	57,4	101,72	78,1
8ª Vara - Manaus	197,83	262,52	228,23
9ª Vara - Manaus	168,71	220,05	194,38
10ª Vara - Manaus	184,77	221,62	203,22
11ª Vara - Manaus	126,27	185,9	150,4
12ª Vara - Manaus	146,74	216,89	180,35
13ª Vara - Manaus	174,63	239,24	204,44
14ª Vara - Manaus	91,23	173,31	124,32
15ª Vara - Manaus	34,31	95,28	62,26
16ª Vara - Manaus	259,82	298,11	276,82
17ª Vara - Manaus	119,44	205,75	162,51
18ª Vara - Manaus	208,64	262,21	232,76
19ª Vara - Manaus	144,59	216,61	177,46

Descrição da Vara	Rito Sumaríssimo	Exceto Rito Sumaríssimo	Total
1ª Vara - Parintins	79,25	104,19	97,23
1ª Vara - Presidente Figueiredo	135,51	108,66	114,77
1ª Vara - Tabatinga	85,04	76,06	77,88
1ª Vara - Tefé	42,56	81,5	54,91

12ª Região - SC

Tabela 12 - Prazo Médio do Ajuizamento da Ação até a Prolação da Sentença nas Varas do Trabalho da 12ª Região - SC - 1/1/2014 a 31/12/2014

Descrição da Vara	Rito Sumaríssimo	Exceto Rito Sumaríssimo	Total
1ª Vara - Araranguá	118,22	188,41	186,25
1ª Vara - Balneário Camboriú	101,22	287,05	249,45
2ª Vara - Balneário Camboriú	194,61	312,93	295,51
1ª Vara - Blumenau	188,5	396,36	383,68
2ª Vara - Blumenau	172,86	324,88	320,09
3ª Vara - Blumenau	144,37	281,75	271,98
4ª Vara - Blumenau	131,95	312,84	300,15
1ª Vara - Brusque	270,8	419,95	387,6
2ª Vara - Brusque	48,6	59,56	55,46
1ª Vara - Caçador	271,38	486,58	469,52
1ª Vara - Canoinhas	102,38	115,6	113,75
1ª Vara - Chapecó	142,89	357,47	345,53
2ª Vara - Chapecó	93,41	208,59	200,65
3ª Vara - Chapecó	180,74	209,08	206,99
4ª Vara - Chapecó	68,04	153,21	147,38
1ª Vara - Concórdia	145,7	319,52	298,1
1ª Vara - Criciúma	100,58	302,89	294,6
2ª Vara - Criciúma	97,09	291,82	279,75
3ª Vara - Criciúma	96,73	357,93	346,16
4ª Vara - Criciúma	149,8	340,63	338,17
1ª Vara - Curitibaanos	93,5	220,58	218,18
1ª Vara - Florianópolis	171,97	256,41	244,43
2ª Vara - Florianópolis	230,57	266,01	260,89
3ª Vara - Florianópolis	107,91	223,19	208,09
4ª Vara - Florianópolis	138,15	230,59	218,88
5ª Vara - Florianópolis	150,47	297,47	283,15
6ª Vara - Florianópolis	177,33	236,33	228,83
7ª Vara - Florianópolis	132,22	298,9	280,6

Descrição da Vara	Rito Sumaríssimo	Exceto Rito Sumaríssimo	Total
1ª Vara - Fraiburgo	69	204,08	203,02
1ª Vara - Imbituba	89,89	244,92	238,32
1ª Vara - Indaial	62	160,61	160,17
1ª Vara - Itajaí	86,95	177,78	155,6
2ª Vara - Itajaí	68,77	144,33	126,74
3ª Vara - Itajaí	88,33	184,13	159,94
1ª Vara - Jaraguá do Sul	225,61	541,24	530,72
2ª Vara - Jaraguá do Sul	166,89	565,36	551,59
1ª Vara - Joaçaba	106,81	183,03	181,7
1ª Vara - Joinville	281,13	406,93	393,65
2ª Vara - Joinville	94,2	235,19	223,12
3ª Vara - Joinville	258,71	338,37	330,41
4ª Vara - Joinville	237,95	351,24	342,16
5ª Vara - Joinville	170,39	295,37	283,28
1ª Vara - Lages	60,44	169,75	167,92
2ª Vara - Lages	76,54	260,33	258,37
3ª Vara - Lages	68,05	77,4	77,26
1ª Vara - Mafra	256,73	235,25	236,35
1ª Vara - Navegantes	291,19	332,37	317,32
1ª Vara - Palhoça	99,17	248,04	218,37
1ª Vara - Rio do Sul	103,54	260,83	253,14
2ª Vara - Rio do Sul	78,89	138,68	134,64
1ª Vara - São Bento do Sul	45,26	145,74	113,95
1ª Vara - São José	64,43	130,73	121,65
2ª Vara - São José	97,41	192,12	180,1
3ª Vara - São José	182,56	300,92	283,73
1ª Vara - São Miguel do Oeste	34	222,23	215,54
1ª Vara - Timbó	107,44	210,65	208,09
1ª Vara - Tubarão	72,21	137,1	131,8
2ª Vara - Tubarão	103,96	222,92	201,63
1ª Vara - Videira		173,24	173,24

Descrição da Vara	Rito Sumaríssimo	Exceto Rito Sumaríssimo	Total
1ª Vara - Xanxerê	105,66	353,46	300,85

13ª Região - PB

Tabela 13 - Prazo Médio do Ajuizamento da Ação até a Prolação da Sentença nas Varas do Trabalho da 13ª Região - PB - 1/1/2014 a 31/12/2014

Descrição da Vara	Rito Sumaríssimo	Exceto Rito Sumaríssimo	Total
1ª Vara - Areia	36,87	71,16	59,62
1ª Vara - Cajazeiras	47,26	83,46	67,39
1ª Vara - Campina Grande	44,62	74,4	67,3
2ª Vara - Campina Grande	49,6	72,19	67,98
3ª Vara - Campina Grande	78,85	100,06	95,66
4ª Vara - Campina Grande	64,97	104,96	97,33
5ª Vara - Campina Grande	52,82	75,24	70,54
6ª Vara - Campina Grande	56,19	66,61	62,84
1ª Vara - Catolé do Rocha	51,49	68,33	66,72
1ª Vara - Guarabira	52,27	117,36	101,63
1ª Vara - Itabaiana	42,4	74,32	68,13
1ª Vara - Itaporanga	44,15	58,49	51,06
1ª Vara - João Pessoa	50,57	154,82	139,66
2ª Vara - João Pessoa	98,47	180,4	169
3ª Vara - João Pessoa	72,55	144,52	133,98
4ª Vara - João Pessoa	62,44	170,6	154,69
5ª Vara - João Pessoa	29,64	147,27	126,33
6ª Vara - João Pessoa	47,2	128,3	116,56
7ª Vara - João Pessoa	51,57	202,31	178,57
8ª Vara - João Pessoa	57,28	165,56	150
9ª Vara - João Pessoa	87,46	182,03	167,1
1ª Vara - Mamanguape	54,75	87,54	76,33
1ª Vara - Patos	65,54	94,35	81,5
1ª Vara - Picuí	54,77	56,73	55,75
1ª Vara - Santa Rita	25,51	66,69	47,49
2ª Vara - Santa Rita	25,6	67,75	44,88
1ª Vara - Sousa	37,26	58,61	50,2



14ª Região - RO e AC

abela 14 - Prazo Médio do Ajuizamento da Ação até a Prolação da Sentença nas Varas do Trabalho da 14ª Região - RO e AC - 1/1/2014 a 31/12/201

Descrição da Vara	Rito Sumaríssimo	Exceto Rito Sumaríssimo	Total
1ª Vara - Ariquemes	45,19	93,63	71,79
2ª Vara - Ariquemes	34,21	76,34	58,35
1ª Vara - Burity	20,87	30,87	25,77
1ª Vara - Cacoal	23,15	79,62	74,87
1ª Vara - Colorado do Oeste	27,74	61,71	49,73
1ª Vara - Cruzeiro do Sul	31,6	56,11	44,91
1ª Vara - Epitaciolândia	40,1	93,25	75,24
1ª Vara - Feijó	36,32	52,73	48,67
1ª Vara - Guajará-Mirim	50,65	104,78	91,66
1ª Vara - Jaru	36,25	78,52	60,36
1ª Vara - Ji-Paraná	40,95	87,55	68
2ª Vara - Ji-Paraná	30,89	71,85	56,98
1ª Vara - Machadinho D'Oeste	21,93	39,73	29,63
1ª Vara - Ouro Preto do Oeste	31,7	62,51	50,64
1ª Vara - Pimenta Bueno	40,05	66,4	61,56
1ª Vara - Plácido de Castro	28,69	34,96	34,11
1ª Vara - Porto Velho	59,77	121,86	97,4
2ª Vara - Porto Velho	35,25	86,87	67,43
3ª Vara - Porto Velho	33,86	56,33	47,82
4ª Vara - Porto Velho	64,01	128,6	103,25
5ª Vara - Porto Velho	57,38	107,52	87,61
6ª Vara - Porto Velho	34,72	73,14	58,38
7ª Vara - Porto Velho	34,09	80,3	62,79
8ª Vara - Porto Velho	48,98	99,35	80,68
1ª Vara - Rio Branco	43,6	98,01	75,93
2ª Vara - Rio Branco	57,42	123,84	95,27
3ª Vara - Rio Branco	63,85	125,31	101,32
4ª Vara - Rio Branco	53,74	135,43	99,9

Descrição da Vara	Rito Sumaríssimo	Exceto Rito Sumaríssimo	Total
1ª Vara - Rolim de Moura	118,19	164,31	136,1
1ª Vara - São Miguel do Guaporé	50,47	75,38	69,22
1ª Vara - Sena Madureira	29,67	105,53	84,38
1ª Vara - Vilhena	51,81	164,37	121,33

15ª Região - Campinas/SP

bela 15 - Prazo Médio do Ajuizamento da Ação até a Prolação da Sentença nas Varas do Trabalho da 15ª Região - Campinas/SP - 1/1/2014 a 31/12/

Descrição da Vara	Rito Sumaríssimo	Exceto Rito Sumaríssimo	Total
1ª Vara - Adamantina	172,55	246,48	236,56
1ª Vara - Americana	203,99	338,87	297,94
2ª Vara - Americana	284,85	378,79	344,99
Posto Avançado de Américo Brasiliense	148,54	232,62	213,22
1ª Vara - Amparo	96,06	152,78	135,62
1ª Vara - Andradina	197,27	398,9	357,13
1ª Vara - Aparecida	67,61	154,76	117,06
1ª Vara - Araçatuba	32,65	67,83	55,61
2ª Vara - Araçatuba	173,41	315,69	266,89
3ª Vara - Araçatuba	166,48	317,95	264,27
1ª Vara - Araraquara	116,46	246,18	211,94
2ª Vara - Araraquara	114,08	198,07	177,29
3ª Vara - Araraquara	102,7	186,59	164,27
1ª Vara - Araras	156,25	293,41	252,64
1ª Vara - Assis	171,45	409,49	353,09
2ª Vara - Assis	358,32	481,99	454,43
1ª Vara - Atibaia	184,98	342,12	278,24
1ª Vara - Avaré	171,47	233,67	207,05
Posto Avançado de Bariri	161,36	215,28	203,2
1ª Vara - Barretos	241,29	363,41	333
1ª Vara - Batatais	100,67	155,07	137,8
1ª Vara - Bauru	174,07	354,77	296,68
2ª Vara - Bauru	113,61	222,45	183,98
3ª Vara - Bauru	126,98	259,8	209,9
4ª Vara - Bauru	189,64	357,14	293,97
1ª Vara - Bebedouro	212,14	354,81	339,95
1ª Vara - Birigui	163,91	229,8	196,82
1ª Vara - Botucatu	131,35	468	363,63

Descrição da Vara	Rito Sumaríssimo	Exceto Rito Sumaríssimo	Total
1ª Vara - Bragança Paulista	107,62	228,48	186,12
1ª Vara - Caçapava	126,03	244,46	199,74
1ª Vara - Cajuru	120,04	194,01	164,48
1ª Vara - Campinas	193,83	311,99	289,3
2ª Vara - Campinas	136,95	253,23	222,64
3ª Vara - Campinas	114,87	250,69	219,34
4ª Vara - Campinas	340,13	498,25	464,62
5ª Vara - Campinas	182,73	287,8	267,04
6ª Vara - Campinas	137,34	278,76	246,27
7ª Vara - Campinas	304,12	462,23	423,54
8ª Vara - Campinas	239,07	364,19	340,76
9ª Vara - Campinas	231,69	364,96	338,95
10ª Vara - Campinas	217,55	332,93	306,81
11ª Vara - Campinas	158,63	291,85	265,77
12ª Vara - Campinas	201,03	365,57	335,4
1ª Vara - Campo Limpo Paulista	155,26	288,47	245,01
Posto Avançado de Campos do Jordão	172,56	197,76	189,22
1ª Vara - Capão Bonito	180,81	301,05	262,58
1ª Vara - Capivari	193,13	296,56	263,9
1ª Vara - Caraguatatuba	287,33	453,14	389,14
1ª Vara - Catanduva	170,62	256,57	225,25
2ª Vara - Catanduva	113,64	202,57	172,74
1ª Vara - Cravinhos	69,75	122,34	111,07
1ª Vara - Cruzeiro	159,97	253,98	219,9
1ª Vara - Dracena	111,64	216,15	179,6
Posto Avançado de Espírito Santo do Pinhal	116,7	163,07	159,04
1ª Vara - Fernandópolis	65,43	113,15	94,13
1ª Vara - Franca	140,68	232,07	196,76
2ª Vara - Franca	176,25	231,75	210,48
1ª Vara - Garça	39,52	76,22	52,9
1ª Vara - Guaratinguetá	127,87	247,5	203,14

Descrição da Vara	Rito Sumaríssimo	Exceto Rito Sumaríssimo	Total
1ª Vara - Hortolândia	236,76	464,69	390,93
Posto Avançado de Igarapava	118,35	209,78	199,7
1ª Vara - Indaiatuba	229,36	405,26	335,71
1ª Vara - Itanhaém	368,55	518,21	486,42
1ª Vara - Itapetininga	208,27	363,76	323,19
1ª Vara - Itapeva	94,8	175,51	139,28
1ª Vara - Itapira	112,1	234,08	183,37
1ª Vara - Itápolis	153	292,51	241,25
1ª Vara - Itararé	83,88	154,64	130,54
1ª Vara - Itatiba	199,29	315,98	259,76
1ª Vara - Itu	196,64	270	240,44
1ª Vara - Ituverava	92,81	135,83	130,14
1ª Vara - Jaboticabal	153,61	386,39	368,58
2ª Vara - Jaboticabal	71,25	213,69	205,44
1ª Vara - Jacareí	155,27	355,39	262,52
2ª Vara - Jacareí	88,35	232,57	170,66
1ª Vara - Jales	165,99	271,59	235,57
1ª Vara - Jaú	125,6	232,76	191,75
2ª Vara - Jaú	78,8	147,98	118,99
1ª Vara - José Bonifácio	191,18	260,13	241,57
1ª Vara - Jundiaí	183,14	292,92	260,38
2ª Vara - Jundiaí	262,37	422,39	367,28
3ª Vara - Jundiaí	286,64	503,76	440,17
4ª Vara - Jundiaí	206,36	345,26	297,17
1ª Vara - Leme	89,94	184,75	171,94
1ª Vara - Lençóis Paulista	64,6	124,69	114,25
2ª Vara - Lençóis Paulista	71,53	124,87	116,26
1ª Vara - Limeira	221,51	509,62	434,87
2ª Vara - Limeira	158,3	311,45	271,35
1ª Vara - Lins	196,22	349,79	317,94
1ª Vara - Lorena	206,54	313,53	263,71

Descrição da Vara	Rito Sumaríssimo	Exceto Rito Sumaríssimo	Total
1ª Vara - Marília	147,72	284,79	226,39
2ª Vara - Marília	243,81	574,21	440,78
1ª Vara - Matão	228,54	298,52	288,63
1ª Vara - Mococa	115,3	182,32	156,9
1ª Vara - Mogi Guaçu	231,69	381,46	338,25
1ª Vara - Moji-Mirim	187,77	408,78	334,29
Posto Avançado de Morro Agudo	139,12	236,53	215,37
1ª Vara - Olímpia	104,75	211,97	190,88
1ª Vara - Orlandia	70,62	103,07	94,72
1ª Vara - Ourinhos	167,4	374,82	303,5
1ª Vara - Paulínia	172,84	283,8	257,87
2ª Vara - Paulínia	149,25	219,14	202,36
1ª Vara - Pederneiras	122,36	192,4	165,21
Posto Avançado de Pedreira	139,68	261,6	206,5
1ª Vara - Penápolis	63,62	117,26	91,73
Posto Avançado de Pereira Barreto	200,58	301,82	283,05
1ª Vara - Piedade	93,18	127,55	112,59
1ª Vara - Pindamonhangaba	126,57	301	250,32
1ª Vara - Piracicaba	266,37	413,12	376,62
2ª Vara - Piracicaba	167,28	251,1	226,46
3ª Vara - Piracicaba	157,05	260,49	227,25
1ª Vara - Pirassununga	189,41	352,55	310,23
1ª Vara - Porto Ferreira	235,06	324,27	294,39
1ª Vara - Presidente Prudente	148,24	404,61	353,85
2ª Vara - Presidente Prudente	130,02	280,83	251,65
1ª Vara - Presidente Venceslau	88,23	219,47	184,88
1ª Vara - Rancharia	142,2	371,62	354,43
1ª Vara - Registro	254,9	353,39	325,53
1ª Vara - Ribeirão Preto	157,36	265,06	242,01
2ª Vara - Ribeirão Preto	146,95	327,27	288,76
3ª Vara - Ribeirão Preto	95,45	145,97	134,3

Descrição da Vara	Rito Sumaríssimo	Exceto Rito Sumaríssimo	Total
4ª Vara - Ribeirão Preto	360,68	467,11	441,57
5ª Vara - Ribeirão Preto	156,64	290,45	262,74
6ª Vara - Ribeirão Preto	170,68	320,29	282,89
1ª Vara - Rio Claro	161,64	480,94	383,66
1ª Vara - Salto	138,19	209,51	180,06
1ª Vara - Santa Bárbara d'Oeste	165,56	243,51	214,57
1ª Vara - Santa Cruz do Rio Pardo	140,87	198,55	184,92
1ª Vara - São Carlos	281,12	438,32	407,18
2ª Vara - São Carlos	199,94	295,45	277,84
1ª Vara - São João da Boa Vista	127,37	222,93	193,45
1ª Vara - São Joaquim da Barra	97,8	163,48	152,08
1ª Vara - São José do Rio Pardo	121,21	157,53	149,59
1ª Vara - São José do Rio Preto	145,87	259,98	220
2ª Vara - São José do Rio Preto	83,57	203,73	166
3ª Vara - São José do Rio Preto	95,06	256,99	205,23
4ª Vara - São José do Rio Preto	84,75	252,42	195,25
1ª Vara - São José dos Campos	84,31	256,81	188,69
2ª Vara - São José dos Campos	142,07	237,33	202,17
3ª Vara - São José dos Campos	199,95	333,7	280,85
4ª Vara - São José dos Campos	201,67	344,23	295,13
5ª Vara - São José dos Campos	113,7	272,26	215,55
1ª Vara - São Roque	171,57	281,45	238
1ª Vara - São Sebastião	156,04	177,77	175,17
1ª Vara - Sertãozinho	155,49	309,94	279,81
2ª Vara - Sertãozinho	178,42	376,1	341,4
1ª Vara - Sorocaba	206,25	332,64	291,86
2ª Vara - Sorocaba	167,84	322,67	269,73
3ª Vara - Sorocaba	219,05	383,66	325,06
4ª Vara - Sorocaba	214,78	355,95	311,62
1ª Vara - Sumaré	236,31	425,47	374,9
1ª Vara - Tanabi	76,2	169,35	130,18

Descrição da Vara	Rito Sumaríssimo	Exceto Rito Sumaríssimo	Total
1ª Vara - Taquaritinga	106,25	229,56	190,76
1ª Vara - Tatuí	279,21	424,71	369,27
1ª Vara - Taubaté	125,53	432,79	313,42
2ª Vara - Taubaté	175,55	341,34	281,39
1ª Vara - Teodoro Sampaio	195,83	290,34	283,57
1ª Vara - Tietê	168,48	290,05	246,17
1ª Vara - Tupã	83,21	191,07	157,49
1ª Vara - Ubatuba	95,66	151,27	137,96
Posto Avançado de Vinhedo	380,68	511,91	463,27
1ª Vara - Votuporanga	116,7	278,88	221,51

16ª Região - MA

Tabela 16 - Prazo Médio do Ajuizamento da Ação até a Prolação da Sentença nas Varas do Trabalho da 16ª Região - MA - 1/1/2014 a 31/12/2014

Descrição da Vara	Rito Sumaríssimo	Exceto Rito Sumaríssimo	Total
1ª Vara - Açailândia	60,62	116,54	84,73
1ª Vara - Bacabal	122,37	139,31	134,12
1ª Vara - Balsas	102,25	160,06	127,79
1ª Vara - Barra do Corda	69,23	129,95	109,02
1ª Vara - Barreirinhas	91,2	115,48	107,69
1ª Vara - Caxias	138,88	270,29	194,07
1ª Vara - Chapadinha	160,39	195,32	185,51
1ª Vara - Estreito	132,27	157,28	150,03
1ª Vara - Imperatriz	87,14	153,93	124,71
2ª Vara - Imperatriz	79,59	142,69	113,89
1ª Vara - Pedreiras	109,94	143,28	132,35
1ª Vara - Pinheiro	172,54	226,17	210,53
1ª Vara - Presidente Dutra	63,47	81,62	78,41
1ª Vara - Santa Inês	137,65	170,56	164,8
1ª Vara - São João dos Patos	85,48	101,94	94,42
1ª Vara - São Luís	129,18	189,6	157,15
2ª Vara - São Luís	132,12	180,7	156,54
3ª Vara - São Luís	140,93	202,76	169,09
4ª Vara - São Luís	185,8	229,9	207,9
5ª Vara - São Luís	153,45	222,81	185,86
6ª Vara - São Luís	176,69	209,71	193,05
7ª Vara - São Luís	131,54	159,45	144,02
1ª Vara - Timon	145,46	162,47	159,58

17ª Região - ES

Tabela 17 - Prazo Médio do Ajuizamento da Ação até a Prolação da Sentença nas Varas do Trabalho da 17ª Região - ES - 1/1/2014 a 31/12/2014

Descrição da Vara	Rito Sumaríssimo	Exceto Rito Sumaríssimo	Total
Posto Avançado de Afonso Cláudio	61,53	90,66	75,94
1ª Vara - Aracruz	58,53	206,24	175,26
1ª Vara - Cachoeiro de Itapemirim	53,01	112,09	88,6
2ª Vara - Cachoeiro de Itapemirim	71,66	166,95	133,35
1ª Vara - Colatina	115,5	182,91	159,74
1ª Vara - Guarapari	116,64	167,42	148,44
2ª Vara - Guarapari	219,94	232,68	227
1ª Vara - Linhares	175,81	288,76	248,33
1ª Vara - Nova Venécia	90,32	156,87	134,19
1ª Vara - São Mateus	177,58	251,38	216,35
1ª Vara - Venda Nova do Imigrante	102,75	91,79	93,82
1ª Vara - Vitória	96,26	186,73	164,87
2ª Vara - Vitória	165,22	247,85	228,49
3ª Vara - Vitória	97,3	170,54	152,94
4ª Vara - Vitória	88,23	157,04	141,06
5ª Vara - Vitória	94,6	180,92	161,46
6ª Vara - Vitória	111,09	223,28	196,44
7ª Vara - Vitória	112,11	185,63	168,97
8ª Vara - Vitória	130,23	216,79	195,02
9ª Vara - Vitória	145,26	270,36	240,01
10ª Vara - Vitória	103,79	213,32	189,13
11ª Vara - Vitória	91,28	142,39	130,27
12ª Vara - Vitória	134,51	261,41	227,16
13ª Vara - Vitória	123,54	275,42	240,23
14ª Vara - Vitória	72,91	134,92	119,16

18ª Região - GO

Tabela 18 - Prazo Médio do Ajuizamento da Ação até a Prolação da Sentença nas Varas do Trabalho da 18ª Região - GO - 1/1/2014 a 31/12/2014

Descrição da Vara	Rito Sumaríssimo	Exceto Rito Sumaríssimo	Total
1ª Vara - Anápolis	52,27	132,08	90,62
2ª Vara - Anápolis	58,66	112,07	86,71
3ª Vara - Anápolis	58,43	105,72	82,04
4ª Vara - Anápolis	39,77	84,24	63,45
1ª Vara - Aparecida de Goiânia	84,95	182,41	120,94
2ª Vara - Aparecida de Goiânia	106,65	216,32	142,93
3ª Vara - Aparecida de Goiânia	15,25	17,75	15,77
1ª Vara - Caldas Novas	58,79	152,59	110,2
1ª Vara - Catalão	18,5	50,99	33,21
1ª Vara - Ceres	42,41	87,77	63,51
1ª Vara - Formosa	62,72	166,71	121,52
1ª Vara - Goianésia	53,77	89,36	75,17
1ª Vara - Goiânia	81,7	209,4	153,24
2ª Vara - Goiânia	65,45	174,03	112,01
3ª Vara - Goiânia	94,79	211,85	152,21
4ª Vara - Goiânia	50,41	168,31	108,28
5ª Vara - Goiânia	54,37	170,86	115,04
6ª Vara - Goiânia	39,77	147,85	93,84
7ª Vara - Goiânia	77	244,15	142,77
8ª Vara - Goiânia	44,79	167,96	109,57
9ª Vara - Goiânia	58,16	211,07	135,8
10ª Vara - Goiânia	80,01	170,83	124,01
11ª Vara - Goiânia	33,67	204,03	118,34
12ª Vara - Goiânia	46,08	197,94	123,84
13ª Vara - Goiânia	30,78	74,18	52,45
14ª Vara - Goiânia	32,74	144,83	85,73
15ª Vara - Goiânia	71,35	118,01	93,89
16ª Vara - Goiânia	46,11	115,74	81,83

Descrição da Vara	Rito Sumaríssimo	Exceto Rito Sumaríssimo	Total
17ª Vara - Goiânia	43,24	122,46	79,9
18ª Vara - Goiânia	36,7	135,07	86,58
1ª Vara - Goiás	39,92	100,98	66,83
1ª Vara - Goiatuba	36,37	86,36	62,08
1ª Vara - Inhumas	79,71	126,6	109,79
1ª Vara - Iporá	66,62	87,54	77,77
1ª Vara - Itumbiara	67,64	137,54	100,57
2ª Vara - Itumbiara	47,32	84,05	64,52
1ª Vara - Jataí	83,16	134,36	111,34
1ª Vara - Luziânia	43,58	87,94	63,97
1ª Vara - Mineiros	104,21	192,73	162,4
1ª Vara - Pires do Rio	49,5	84,1	71,41
1ª Vara - Porangatu	33,46	103,33	65,42
1ª Vara - Posse	56,28	131,16	91,21
1ª Vara - Quirinópolis	72,15	180,11	131,98
1ª Vara - Rio Verde	182,1	256,02	228,71
2ª Vara - Rio Verde	178,14	290,5	246,01
3ª Vara - Rio Verde	143,2	212,79	185
4ª Vara - Rio Verde	37,23	49,63	43,84
1ª Vara - São Luís de Montes Belos	110,95	203,83	171,42
1ª Vara - Uruaçu	43,32	126,48	101,8
1ª Vara - Valparaíso de Goiás	46,41	127,44	81,63

19ª Região - AL

Tabela 19 - Prazo Médio do Ajuizamento da Ação até a Prolação da Sentença nas Varas do Trabalho da 19ª Região - AL - 1/1/2014 a 31/12/2014

Descrição da Vara	Rito Sumaríssimo	Exceto Rito Sumaríssimo	Total
1ª Vara - Arapiraca	46,41	62,7	56,48
1ª Vara - Atalaia	42,4	78,76	71,88
1ª Vara - Coruripe	28,4	58,09	54,77
1ª Vara - Maceió	91,57	204,23	175,13
2ª Vara - Maceió	31,99	67,25	58,29
3ª Vara - Maceió	66,88	161,64	138,65
4ª Vara - Maceió	61,61	171,66	144,7
5ª Vara - Maceió	57,11	179,67	148,57
6ª Vara - Maceió	83,51	187,08	160,41
7ª Vara - Maceió	104,41	153,1	140,8
8ª Vara - Maceió	99,5	191,52	167,17
9ª Vara - Maceió	148,74	209,03	195,07
10ª Vara - Maceió	89,28	201,29	167,98
1ª Vara - Palmeira dos Índios	59,73	65,78	62,95
1ª Vara - Penedo	62,06	144,89	131,05
1ª Vara - Porto Calvo	46,49	43,86	43,96
1ª Vara - Santana do Ipanema	75,82	95,97	92,15
1ª Vara - São Luís do Quitunde	65,46	69,82	69,49
1ª Vara - São Miguel dos Campos	67,63	141,81	133,07
2ª Vara - São Miguel dos Campos	84,25	97,84	96,48
1ª Vara - União dos Palmares	158,14	168,81	168,21
2ª Vara - União dos Palmares	56,92	64,87	64,45

20ª Região - SE

Tabela 20 - Prazo Médio do Ajuizamento da Ação até a Prolação da Sentença nas Varas do Trabalho da 20ª Região - SE - 1/1/2014 a 31/12/2014

Descrição da Vara	Rito Sumaríssimo	Exceto Rito Sumaríssimo	Total
1ª Vara - Aracaju	166,21	372,93	306,76
2ª Vara - Aracaju	192,19	395,5	327,06
3ª Vara - Aracaju	174,7	386,08	301,82
4ª Vara - Aracaju	138,1	264,67	219
5ª Vara - Aracaju	159,22	377,87	296,03
6ª Vara - Aracaju	106,82	264,19	212,66
7ª Vara - Aracaju	114,61	262,33	210,61
8ª Vara - Aracaju	90,03	169,94	143,64
9ª Vara - Aracaju	79,52	162,77	135,16
1ª Vara - Estância	82,8	265,97	182,95
1ª Vara - Itabaiana	76,68	121,97	112,55
1ª Vara - Lagarto	76,71	126,11	114,66
1ª Vara - Maruim	207,81	412,84	358,66
1ª Vara - Nossa Senhora da Glória	36,57	47,86	45,27
1ª Vara - Propriá	115,12	125,76	124,94

21ª Região - RN

Tabela 21 - Prazo Médio do Ajuizamento da Ação até a Prolação da Sentença nas Varas do Trabalho da 21ª Região - RN - 1/1/2014 a 31/12/2014

Descrição da Vara	Rito Sumaríssimo	Exceto Rito Sumaríssimo	Total
1ª Vara - Açu	57,11	99,23	77,97
1ª Vara - Caicó	54,16	79,69	63,02
1ª Vara - Ceará-Mirim	65,8	102,01	80,73
1ª Vara - Currais Novos	48,48	63,77	55,76
1ª Vara - Goianinha	96,68	116,53	108,08
1ª Vara - Macau	43,26	95,26	78,97
2ª Vara - Macau	51,51	111,14	92,8
1ª Vara - Mossoró	174,12	192,95	189,64
2ª Vara - Mossoró	166,55	299,27	269,36
3ª Vara - Mossoró	131,23	161,18	157,18
4ª Vara - Mossoró	74,72	91,36	88,64
1ª Vara - Natal	81,83	258,79	170,12
2ª Vara - Natal	132,75	336,03	243,84
3ª Vara - Natal	74,39	199,93	132,83
4ª Vara - Natal	39,85	83,72	61,86
5ª Vara - Natal	67,16	156,03	108,17
6ª Vara - Natal	152,19	328,19	249,96
7ª Vara - Natal	135,05	240,79	189,87
8ª Vara - Natal	186,19	304,8	247,74
9ª Vara - Natal	54,79	168,87	114,34
10ª Vara - Natal	131,13	220,87	171,68
11ª Vara - Natal	44,08	92,55	67,64
1ª Vara - Pau dos Ferros	70,13	103,95	93,21

22ª Região - PI

Tabela 22 - Prazo Médio do Ajuizamento da Ação até a Prolação da Sentença nas Varas do Trabalho da 22ª Região - PI - 1/1/2014 a 31/12/2014

Descrição da Vara	Rito Sumaríssimo	Exceto Rito Sumaríssimo	Total
1ª Vara - Bom Jesus	102,49	166,52	154,65
1ª Vara - Corrente	57,75	54,76	55,39
1ª Vara - Floriano	92,91	91,34	92
1ª Vara - Oeiras	82,22	117,09	99,26
1ª Vara - Parnaíba	117,72	107,3	110,56
1ª Vara - Picos	240,07	242,92	241,98
1ª Vara - Piri-piri	186,15	252,29	230,25
1ª Vara - São Raimundo Nonato	112,83	177,58	162,08
1ª Vara - Teresina	118,34	175,78	145,31
2ª Vara - Teresina	170,98	272,44	226,91
3ª Vara - Teresina	133,28	249,87	199,59
4ª Vara - Teresina	63,39	118,29	92,8
1ª Vara - Uruçuí	79,81	131,72	113,48
1ª Vara - Valença do Piauí	183,79	186,58	185,33

23ª Região - MT

Tabela 23 - Prazo Médio do Ajuizamento da Ação até a Prolação da Sentença nas Varas do Trabalho da 23ª Região - MT - 1/1/2014 a 31/12/2014

Descrição da Vara	Rito Sumaríssimo	Exceto Rito Sumaríssimo	Total
1ª Vara - Água Boa	77,02	147,02	116,47
1ª Vara - Alta Floresta	45,36	138,06	127,62
1ª Vara - Alto Araguaia	106,71	219,76	208,68
1ª Vara - Barra do Garças	93,89	223,95	192,67
1ª Vara - Cáceres	30,85	98,82	92,39
1ª Vara - Campo Novo do Parecis	42,29	61,42	53,7
1ª Vara - Colíder	52,67	117,72	110,16
1ª Vara - Colniza	66,42	78,14	74,17
1ª Vara - Confresa	60,88	147,16	123,01
1ª Vara - Cuiabá	53,75	143,09	130,4
2ª Vara - Cuiabá	81,19	196,51	179,32
3ª Vara - Cuiabá	45,28	123,24	110,45
4ª Vara - Cuiabá	45,51	132,02	118,37
5ª Vara - Cuiabá	78,03	175,05	160,73
6ª Vara - Cuiabá	37,41	109,32	97,41
7ª Vara - Cuiabá	41,74	86,04	79,48
8ª Vara - Cuiabá	41,03	114,56	101,11
9ª Vara - Cuiabá	46,92	130,37	113,68
1ª Vara - Diamantino	127,63	219,82	203,16
1ª Vara - Jaciara	42,11	111,8	73,06
1ª Vara - Juara	85,97	166,39	145,56
1ª Vara - Juína	46,1	85,46	76,25
1ª Vara - Lucas do Rio Verde	84,32	85,7	85,69
1ª Vara - Mirassol d'Oeste	52,77	121,92	106,44
1ª Vara - Nova Mutum	42,75	61,97	60,14
1ª Vara - Peixoto de Azevedo	41,04	78,27	73,16
1ª Vara - Pontes e Lacerda	74,55	118,88	106,5
1ª Vara - Primavera do Leste	71,4	180,49	154,63

Descrição da Vara	Rito Sumaríssimo	Exceto Rito Sumaríssimo	Total
1ª Vara - Rondonópolis	60,56	166,15	146,03
2ª Vara - Rondonópolis	58,99	218,42	187,19
1ª Vara - Sapezal	61,36	139,96	115,35
1ª Vara - Sinop	69,13	300,56	271,98
2ª Vara - Sinop	45,68	95,21	88,62
1ª Vara - Sorriso	43,42	154,97	142,94
1ª Vara - Tangará da Serra	70,62	124,82	105,85
2ª Vara - Tangará da Serra	56,88	93,66	81,27
1ª Vara - Várzea Grande	79,1	154,2	139,42
2ª Vara - Várzea Grande	84,88	137,37	126,93

24ª Região - MS

Tabela 24 - Prazo Médio do Ajuizamento da Ação até a Prolação da Sentença nas Varas do Trabalho da 24ª Região - MS - 1/1/2014 a 31/12/2014

Descrição da Vara	Rito Sumaríssimo	Exceto Rito Sumaríssimo	Total
1ª Vara - Amambaí	29,65	57,86	56,65
1ª Vara - Aquidauana	52,65	94,74	88,74
1ª Vara - Bataguassu	100,16	120,09	114,05
1ª Vara - Campo Grande	123,17	232,66	213,77
2ª Vara - Campo Grande	175,78	241,02	230,19
3ª Vara - Campo Grande	49,53	246,91	211,96
4ª Vara - Campo Grande	132,22	329,05	294,11
5ª Vara - Campo Grande	174	308,14	288,72
6ª Vara - Campo Grande	189,62	241,01	233,06
7ª Vara - Campo Grande	133,44	183,2	174,87
1ª Vara - Cassilândia	136,56	213,93	202
1ª Vara - Corumbá	76,26	133,95	114,4
1ª Vara - Coxim	63,6	168,68	159,5
1ª Vara - Dourados	160,91	256,91	223,64
2ª Vara - Dourados	171,88	224,81	209,54
1ª Vara - Fátima do Sul	130,12	139,06	135,49
1ª Vara - Jardim	52	114,11	97,3
1ª Vara - Mundo Novo	54,43	64,23	62,33
1ª Vara - Naviraí	203,79	254,33	243,77
1ª Vara - Nova Andradina	68,89	124	108,28
1ª Vara - Paranaíba	80,07	122,19	108,09
1ª Vara - Ponta Porã	56,82	78,64	75,3
1ª Vara - Rio Brilhante	163,58	287,68	255,78
1ª Vara - São Gabriel do Oeste	21,97	46,58	34,51
1ª Vara - Três Lagoas	291,3	386,67	364,18
2ª Vara - Três Lagoas	228,96	358,75	328,6



Setor de Administração Federal Sul,
Quadra 8, Lote 1, Bloco A, Sala 244 - Brasília, DF
Telefone: 3043-3675 cestp@tst.jus.br
www.tst.jus.br/estatistica