

PRAZO MÉDIO

NAS VARAS DO TRABALHO

JANEIRO A DEZEMBRO DE 2012

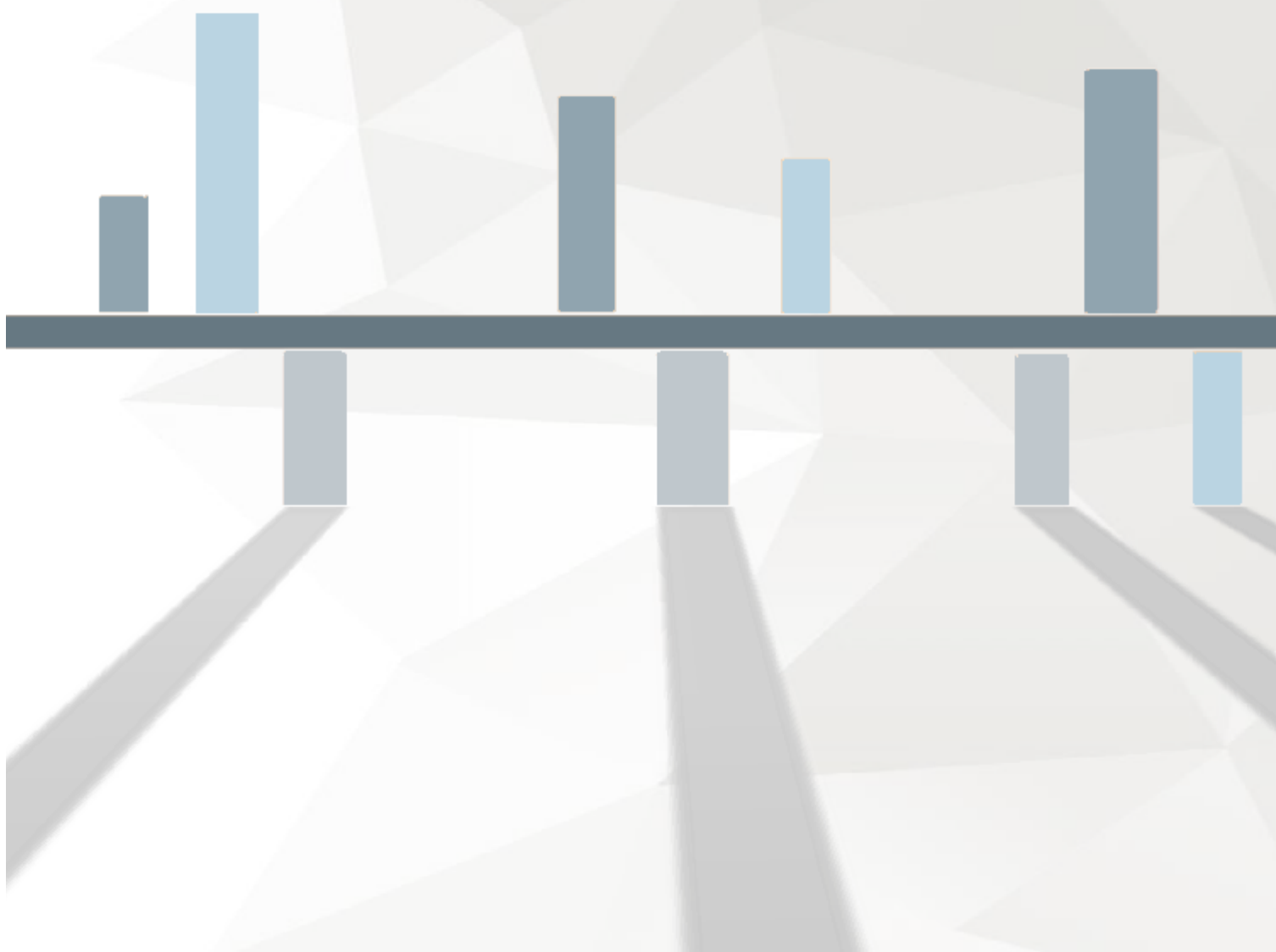

PRAZO MÉDIO, FASE DE CONHECIMENTO, POR REGIÃO JUDICIÁRI

Tabela - Prazo Médio do Ajuizamento da Ação até a Prolação da Sentença nas Varas do Trabalho por Região Judiciária - 1/1/2012 a 31/12/2012

Região Judiciária	Rito Sumaríssimo	Exceto Rito Sumaríssimo	Total
1ª - RJ	152,96	294,81	269,72
2ª - SP	181,09	344,64	262,86
3ª - MG	63,95	213,94	138,94
4ª - RS	89,53	364,73	227,13
5ª - BA	108,73	237,25	172,99
6ª - PE	141,15	286,43	213,79
7ª - CE	106,21	147,28	126,75
8ª - PA e AP	78,83	98,92	88,88
9ª - PR	155,75	314,87	235,31
10ª - DF e TO	115,96	135,02	125,49
11ª - AM e RR	138,49	189,67	164,08
12ª - SC	104,57	248,91	176,74
13ª - PB	61,13	150,56	105,84
14ª - RO e AC	47,69	65,89	56,79
15ª - Campinas/SP	368,3	537,68	452,99
16ª - MA	104,41	123,52	113,97
17ª - ES	149,16	299,34	224,25
18ª - GO	91,26	158,64	124,95
19ª - AL	118,08	156,3	137,19
20ª - SE	83,98	213,7	178,6
21ª - RN	76,02	167,28	130,1
22ª - PI	118,42	154,18	136,3
23ª - MT	66,63	214,1	140,36
24ª - MS	137,57	206,09	140,36
Total	119,16	221,82	173,99

Gráfico – Prazo Médio, Fase de Conhecimento, nas Varas do Trabalho por Região Judiciária – 1/1/2012 a 31/12/2012

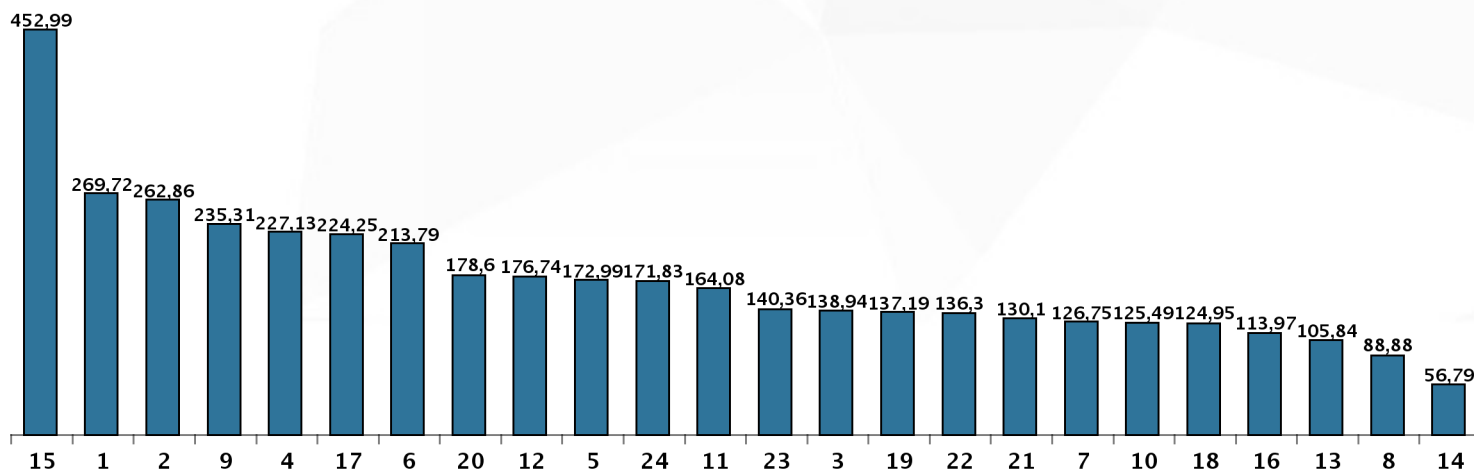

PRAZO MÉDIO, FASE DE CONHECIMENTO, POR VARA DO TRABALH

1ª Região - RJ

Tabela 1 - Prazo Médio do Ajuizamento da Ação até a Prolação da Sentença nas Varas do Trabalho da 1ª Região - RJ - 1/1/12 a 31/12/12

Descrição da Vara	Rito Sumaríssimo	Exceto Rito Sumaríssimo	Total
1ª Vara - Angra dos Reis	307,39	460,3	404,08
1ª Vara - Araruama	134,24	159,02	150,67
1ª Vara - Barra do Pirai	197,32	406,66	336
1ª Vara - Barra Mansa	119,99	167,89	160,13
1ª Vara - Cabo Frio	226,78	411,48	330,29
2ª Vara - Cabo Frio	174,27	289,62	235,39
1ª Vara - Campos dos Goytacazes	185,89	326,98	283,49
2ª Vara - Campos dos Goytacazes	155,34	286,65	244,57
3ª Vara - Campos dos Goytacazes	53,49	81,02	71,92
1ª Vara - Duque de Caxias	75,4	129,94	121,21
2ª Vara - Duque de Caxias	97,63	127,96	122,76
3ª Vara - Duque de Caxias	127,47	179,51	171,3
4ª Vara - Duque de Caxias	117,48	149,89	144,39
5ª Vara - Duque de Caxias	171,68	249,81	237,25
6ª Vara - Duque de Caxias	65,33	118,96	109,89
7ª Vara - Duque de Caxias	99,96	150,23	142,39
1ª Vara - Itaboraí	172,1	247,51	238,83
1ª Vara - Itaguaí	106,62	178,69	151,28
1ª Vara - Itaperuna	141,51	261,58	225,24
1ª Vara - Macaé	195,71	712,21	581,85
2ª Vara - Macaé	93,15	203,48	175,05
1ª Vara - Magé	84,29	111,56	107,28
1ª Vara - Nilópolis	57,09	161,28	147,04
1ª Vara - Niterói	163,99	358,33	332,81
2ª Vara - Niterói	145,01	382,13	355,29

Prazo Médio nas Varas do Trabalho em 2012

Descrição da Vara	Rito Sumaríssimo	Exceto Rito Sumaríssimo	Total
3ª Vara - Niterói	211,51	342	325,18
4ª Vara - Niterói	266,77	377,54	364,98
5ª Vara - Niterói	181,46	261,8	252,1
6ª Vara - Niterói	108,23	229,98	214,76
7ª Vara - Niterói	152,36	238,6	228,95
1ª Vara - Nova Friburgo	160,21	487,76	376,03
2ª Vara - Nova Friburgo	85,05	158,58	132,16
1ª Vara - Nova Iguaçu	132,93	257,62	244,32
2ª Vara - Nova Iguaçu	235,53	341,17	327,95
3ª Vara - Nova Iguaçu	79,56	151,05	142,02
4ª Vara - Nova Iguaçu	94,69	268,15	248,21
5ª Vara - Nova Iguaçu	156,02	194,3	188,91
6ª Vara - Nova Iguaçu	40,5	179,33	160,98
1ª Vara - Petrópolis	187,66	310,75	266,82
2ª Vara - Petrópolis	179,61	307,41	262,59
1ª Vara - Resende	274,95	491,57	445
1ª Vara - Rio de Janeiro	284,23	427,76	402,85
2ª Vara - Rio de Janeiro	189,07	373,57	345,15
3ª Vara - Rio de Janeiro	84,5	211,69	189
4ª Vara - Rio de Janeiro	155,34	361,01	329,16
5ª Vara - Rio de Janeiro	212,27	354,69	331,42
6ª Vara - Rio de Janeiro	231,35	410,12	384,76
7ª Vara - Rio de Janeiro	120,62	237,83	218,62
8ª Vara - Rio de Janeiro	224,65	400,95	374,16
9ª Vara - Rio de Janeiro	169,95	293,53	271,43
10ª Vara - Rio de Janeiro	75,02	333,19	289,96
11ª Vara - Rio de Janeiro	66,08	207,38	184,07
12ª Vara - Rio de Janeiro	95,57	170,67	159,19
13ª Vara - Rio de Janeiro	105,97	332,88	304,52
14ª Vara - Rio de Janeiro	216,5	340,65	319,89
15ª Vara - Rio de Janeiro	96,36	163,52	152,73
16ª Vara - Rio de Janeiro	189,6	378,29	349,01
17ª Vara - Rio de Janeiro	258,84	487,18	451,92
18ª Vara - Rio de Janeiro	245,09	396,22	369,33

Prazo Médio nas Varas do Trabalho em 2012

Descrição da Vara	Rito Sumaríssimo	Exceto Rito Sumaríssimo	Total
19ª Vara - Rio de Janeiro	185,54	363,07	336,13
20ª Vara - Rio de Janeiro	100,96	262,49	237,06
21ª Vara - Rio de Janeiro	226,8	479,01	443,9
22ª Vara - Rio de Janeiro	228,25	358,56	338,06
23ª Vara - Rio de Janeiro	160,85	373,09	338,78
24ª Vara - Rio de Janeiro	138,34	326,79	297,12
25ª Vara - Rio de Janeiro	191,83	364,77	334,64
26ª Vara - Rio de Janeiro	70,84	110,02	103,87
27ª Vara - Rio de Janeiro	188,99	288,37	272,01
28ª Vara - Rio de Janeiro	88,54	236,3	209,85
29ª Vara - Rio de Janeiro	314	473,14	443,59
30ª Vara - Rio de Janeiro	132,45	343,76	307,88
31ª Vara - Rio de Janeiro	119,61	231,48	213,01
32ª Vara - Rio de Janeiro	95,59	183,78	170,08
33ª Vara - Rio de Janeiro	175,1	294,79	268,91
34ª Vara - Rio de Janeiro	89,55	253,65	229,13
35ª Vara - Rio de Janeiro	169,87	275,12	259,81
36ª Vara - Rio de Janeiro	247,26	416,49	388,23
37ª Vara - Rio de Janeiro	64,32	124,2	113,86
38ª Vara - Rio de Janeiro	127,93	235,32	217,77
39ª Vara - Rio de Janeiro	82,18	218,61	194,44
40ª Vara - Rio de Janeiro	124,42	267,09	248,3
41ª Vara - Rio de Janeiro	159,04	332,46	302,2
42ª Vara - Rio de Janeiro	100,42	198,08	182,42
43ª Vara - Rio de Janeiro	109,8	267,49	244,84
44ª Vara - Rio de Janeiro	146,09	317,95	290,75
45ª Vara - Rio de Janeiro	254,14	397,92	377,41
46ª Vara - Rio de Janeiro	145,71	252,82	233,56
47ª Vara - Rio de Janeiro	147,3	298,42	273,91
48ª Vara - Rio de Janeiro	74,96	143,99	133,42
49ª Vara - Rio de Janeiro	84,02	153,26	143,09
50ª Vara - Rio de Janeiro	172,5	232,9	223,77
51ª Vara - Rio de Janeiro	86,29	254,81	226,18
52ª Vara - Rio de Janeiro	185,65	317,68	297,81

Prazo Médio nas Varas do Trabalho em 2012

Descrição da Vara	Rito Sumaríssimo	Exceto Rito Sumaríssimo	Total
53ª Vara - Rio de Janeiro	90,53	168,65	157
54ª Vara - Rio de Janeiro	154,38	231,77	220,04
55ª Vara - Rio de Janeiro	154,64	332,41	292,27
56ª Vara - Rio de Janeiro	87,05	232,46	214,08
57ª Vara - Rio de Janeiro	145,21	306,97	285,36
58ª Vara - Rio de Janeiro	124,36	304,4	280,7
59ª Vara - Rio de Janeiro	118	387,44	349,85
60ª Vara - Rio de Janeiro	69,41	342,94	308,01
61ª Vara - Rio de Janeiro	179,25	278,39	263,81
62ª Vara - Rio de Janeiro	185,2	387,16	354,31
63ª Vara - Rio de Janeiro	90,14	240,45	216,73
64ª Vara - Rio de Janeiro	65,7	171,97	155,86
65ª Vara - Rio de Janeiro	207,01	439,68	402,38
66ª Vara - Rio de Janeiro	46,23	214,48	190,31
67ª Vara - Rio de Janeiro	131,7	246,9	229,12
68ª Vara - Rio de Janeiro	140,16	271,45	252,01
69ª Vara - Rio de Janeiro	284,13	529,86	492,03
70ª Vara - Rio de Janeiro	107,68	256,51	231,75
71ª Vara - Rio de Janeiro	115,75	269,98	250,43
72ª Vara - Rio de Janeiro	308,53	518,71	491
73ª Vara - Rio de Janeiro	214,28	249,91	241,18
74ª Vara - Rio de Janeiro	155,53	253,03	236,54
75ª Vara - Rio de Janeiro	207,13	342,54	319,04
76ª Vara - Rio de Janeiro	97,81	293,38	261,83
77ª Vara - Rio de Janeiro	117,95	212,26	196,54
78ª Vara - Rio de Janeiro	259,28	476,55	443,63
79ª Vara - Rio de Janeiro	139,34	276,89	256,26
80ª Vara - Rio de Janeiro	131,99	233,18	215,43
81ª Vara - Rio de Janeiro	130,5	270,49	250,85
82ª Vara - Rio de Janeiro	148,46	262,27	246,08
1ª Vara - São Gonçalo	299,08	458,05	440,6
2ª Vara - São Gonçalo	136,52	192,02	186,56
3ª Vara - São Gonçalo	183,09	278,61	267,3
4ª Vara - São Gonçalo	183,35	312,81	294,98

Descrição da Vara	Rito Sumaríssimo	Exceto Rito Sumaríssimo	Total
1ª Vara - São João de Meriti	63,9	84,47	80,53
2ª Vara - São João de Meriti	57,28	171,01	150,1
1ª Vara - Teresópolis	155,05	284,85	251,73
1ª Vara - Três Rios	95,39	413,36	308,79
1ª Vara - Volta Redonda	225,34	888,22	830,59
2ª Vara - Volta Redonda	269,77	594,68	550,67
3ª Vara - Volta Redonda	157,34	408,71	378,39

2ª Região - SP

Tabela 2 - Prazo Médio do Ajuizamento da Ação até a Prolação da Sentença nas Varas do Trabalho da 2ª Região - SP - 1/1/2012 a 31/12/2012

Descrição da Vara	Rito Sumaríssimo	Exceto Rito Sumaríssimo	Total
1ª Vara - Barueri	640,83	1.045,42	843,13
2ª Vara - Barueri	62,08	503,75	282,92
3ª Vara - Barueri	78,92	494,58	286,75
1ª Vara - Caieiras	30,92	297,5	164,21
1ª Vara - Cajamar	101,42	277,33	189,38
1ª Vara - Carapicuíba	62	95	78,5
1ª Vara - Cotia	244,58	272,08	258,33
2ª Vara - Cotia	167,17	266,83	217
1ª Vara - Cubatão	28	195	111,5
2ª Vara - Cubatão	45,67	148,92	97,29
4ª Vara - Cubatão	181,75	374,75	278,25
5ª Vara - Cubatão	144,17	214,42	179,29
1ª Vara - Diadema	68,67	122,5	95,58
2ª Vara - Diadema	107,33	163,08	135,21
3ª Vara - Diadema	145	204,67	174,83
1ª Vara - Embu	79	125	102
1ª Vara - Ferraz de Vasconcelos	110,75	168,75	139,75
1ª Vara - Franco da Rocha	67,25	91,17	79,21
1ª Vara - Guarujá	46,83	242,92	144,88
2ª Vara - Guarujá	150	180	165
3ª Vara - Guarujá	129,42	185,25	157,33
1ª Vara - Guarulhos	124,08	156,75	140,42

Prazo Médio nas Varas do Trabalho em 2012

Descrição da Vara	Rito Sumaríssimo	Exceto Rito Sumaríssimo	Total
2ª Vara - Guarulhos	86,83	150,83	118,83
3ª Vara - Guarulhos	123,83	440,83	282,33
4ª Vara - Guarulhos	98,08	190,67	144,38
5ª Vara - Guarulhos	240,42	506,5	373,46
6ª Vara - Guarulhos	145,42	351,5	248,46
7ª Vara - Guarulhos	143,08	516,42	329,75
8ª Vara - Guarulhos	71,5	107,75	89,63
9ª Vara - Guarulhos	128,75	157,33	143,04
1ª Vara - Itapecerica da Serra	179,58	196,75	188,17
2ª Vara - Itapecerica da Serra	84	134,25	109,13
1ª Vara - Itapevi	235,17	283,92	259,54
1ª Vara - Itaquaquetuba	170,83	237,5	204,17
1ª Vara - Jandira	96,25	181,75	139
1ª Vara - Mauá	90,67	115,92	103,29
2ª Vara - Mauá	60,83	231,58	146,21
1ª Vara - Moji das Cruzes	78,08	352	215,04
2ª Vara - Moji das Cruzes	91,58	106,83	99,21
3ª Vara - Moji das Cruzes	68,67	97,92	83,29
1ª Vara - Osasco	168,75	182,5	175,63
2ª Vara - Osasco	109,83	132,33	121,08
3ª Vara - Osasco	74,08	130,58	102,33
4ª Vara - Osasco	131,33	196,75	164,04
1ª Vara - Poá	16	47	31,5
1ª Vara - Praia Grande	18,33	109,92	64,13
2ª Vara - Praia Grande	63,08	162,75	112,92
1ª Vara - Ribeirão Pires	74,5	103,08	88,79
1ª Vara - Santana de Parnaíba	150	150	150
1ª Vara - Santo André	38	40,75	39,38
2ª Vara - Santo André	127	141,33	134,17
3ª Vara - Santo André	24,25	45,92	35,08
4ª Vara - Santo André	13,75	57,08	35,42
1ª Vara - Santos	129,58	276,67	203,13
2ª Vara - Santos	322,58	371,83	347,21
3ª Vara - Santos	42,25	125	83,63

Prazo Médio nas Varas do Trabalho em 2012

Descrição da Vara	Rito Sumaríssimo	Exceto Rito Sumaríssimo	Total
4ª Vara - Santos	43,25	163,25	103,25
5ª Vara - Santos	332,58	419,83	376,21
6ª Vara - Santos	134,75	162,83	148,79
7ª Vara - Santos	253,5	396,42	324,96
1ª Vara - São Bernardo do Campo	88,58	199,08	143,83
2ª Vara - São Bernardo do Campo	43,75	97,92	70,83
3ª Vara - São Bernardo do Campo	58,17	174,92	116,54
4ª Vara - São Bernardo do Campo	134,75	312,58	223,67
5ª Vara - São Bernardo do Campo	390,83	419	404,92
6ª Vara - São Bernardo do Campo	47,25	245,83	146,54
1ª Vara - São Caetano do Sul	35	45	40
2ª Vara - São Caetano do Sul	82,5	100	91,25
1ª Vara - São Paulo	299,75	410,58	355,17
2ª Vara - São Paulo	346,83	614,83	480,83
3ª Vara - São Paulo	237,83	312,08	274,96
4ª Vara - São Paulo	259	395	327
5ª Vara - São Paulo	496	605,17	550,58
6ª Vara - São Paulo	237	391	314
7ª Vara - São Paulo	98,92	133,33	116,13
8ª Vara - São Paulo	97,25	254,08	175,67
9ª Vara - São Paulo	494,58	357,83	426,21
10ª Vara - São Paulo	274,83	585,75	430,29
11ª Vara - São Paulo	169,17	330,75	249,96
12ª Vara - São Paulo	256,92	685,5	471,21
13ª Vara - São Paulo	60	490	275
14ª Vara - São Paulo	305	440	372,5
15ª Vara - São Paulo	68,83	607,5	338,17
16ª Vara - São Paulo	53,75	195,42	124,58
17ª Vara - São Paulo	221,67	989,5	605,58
18ª Vara - São Paulo	210,83	228,67	219,75
19ª Vara - São Paulo	284,17	434,5	359,33
20ª Vara - São Paulo	389,67	778,25	583,96
21ª Vara - São Paulo	121,75	329,17	225,46
22ª Vara - São Paulo	61,17	276,17	168,67

Prazo Médio nas Varas do Trabalho em 2012

Descrição da Vara	Rito Sumaríssimo	Exceto Rito Sumaríssimo	Total
23ª Vara - São Paulo	93,92	199,17	146,54
24ª Vara - São Paulo	161,58	233,92	197,75
25ª Vara - São Paulo	260,92	517,17	389,04
26ª Vara - São Paulo	603,67	687,58	645,63
27ª Vara - São Paulo	437,17	480,92	459,04
28ª Vara - São Paulo	191,42	631,33	411,38
29ª Vara - São Paulo	440,08	552,17	496,13
30ª Vara - São Paulo	266,17	409,58	337,88
31ª Vara - São Paulo	145,5	314,33	229,92
32ª Vara - São Paulo	268,83	442,83	355,83
33ª Vara - São Paulo	269,67	424,25	346,96
34ª Vara - São Paulo	64	107	85,5
35ª Vara - São Paulo	193,5	370,33	281,92
36ª Vara - São Paulo	151,67	281,67	216,67
37ª Vara - São Paulo	180,92	260,17	220,54
38ª Vara - São Paulo	275,42	708,42	491,92
39ª Vara - São Paulo	290,5	537,33	413,92
40ª Vara - São Paulo	74,17	290,42	182,29
41ª Vara - São Paulo	103,92	166,58	135,25
42ª Vara - São Paulo	106,25	345,42	225,83
43ª Vara - São Paulo	173,5	184,42	178,96
44ª Vara - São Paulo	284,58	432,75	358,67
45ª Vara - São Paulo	194,33	806,75	500,54
46ª Vara - São Paulo	406,67	596,67	501,67
47ª Vara - São Paulo	289,92	460,5	375,21
48ª Vara - São Paulo	233,5	830,25	531,88
49ª Vara - São Paulo	236,5	448	342,25
50ª Vara - São Paulo	260	455	357,5
51ª Vara - São Paulo	309,75	404,33	357,04
52ª Vara - São Paulo	560,58	609,08	584,83
53ª Vara - São Paulo	86	421	253,5
54ª Vara - São Paulo	115,83	261,67	188,75
55ª Vara - São Paulo	188,75	555	371,88
56ª Vara - São Paulo	722,42	1.068,5	895,46

Prazo Médio nas Varas do Trabalho em 2012

Descrição da Vara	Rito Sumaríssimo	Exceto Rito Sumaríssimo	Total
57ª Vara - São Paulo	152,08	255,42	203,75
58ª Vara - São Paulo	54,83	417,83	236,33
59ª Vara - São Paulo	97,67	288,83	193,25
60ª Vara - São Paulo	131,25	234,42	182,83
61ª Vara - São Paulo	173,75	442,83	308,29
62ª Vara - São Paulo	72,42	240	156,21
63ª Vara - São Paulo	314	554,83	434,42
64ª Vara - São Paulo	151,67	414	282,83
65ª Vara - São Paulo	202,83	308,75	255,79
66ª Vara - São Paulo	157,83	925,25	541,54
67ª Vara - São Paulo	491,17	684,33	587,75
68ª Vara - São Paulo	160,67	343,67	252,17
69ª Vara - São Paulo	89	372,58	230,79
70ª Vara - São Paulo	59,92	134,67	97,29
71ª Vara - São Paulo	67,67	192,25	129,96
72ª Vara - São Paulo	302,92	347,33	325,13
73ª Vara - São Paulo	299,83	483,75	391,79
74ª Vara - São Paulo	174,17	494,58	334,38
75ª Vara - São Paulo	157,83	551,83	354,83
76ª Vara - São Paulo	316,67	599,33	458
77ª Vara - São Paulo	828,92	927,08	878
78ª Vara - São Paulo	100	260	180
79ª Vara - São Paulo	226	524,92	375,46
80ª Vara - São Paulo	355,33	455,42	405,38
81ª Vara - São Paulo	244	749,75	496,88
82ª Vara - São Paulo	483,92	791,17	637,54
83ª Vara - São Paulo	166,67	391,67	279,17
84ª Vara - São Paulo	82,92	310	196,46
85ª Vara - São Paulo	342,92	671,5	507,21
86ª Vara - São Paulo	325,92	463,25	394,58
87ª Vara - São Paulo	108,75	225,67	167,21
88ª Vara - São Paulo	100,25	212	156,13
89ª Vara - São Paulo	81,75	219,17	150,46
90ª Vara - São Paulo	198,25	426	312,13

Descrição da Vara	Rito Sumaríssimo	Exceto Rito Sumaríssimo	Total
1ª Vara - São Vicente	173,42	310,42	241,92
2ª Vara - São Vicente	63,42	223,92	143,67
1ª Vara - Suzano	111,25	188,33	149,79
2ª Vara - Suzano	51,5	68,83	60,17
1ª Vara - Taboão da Serra	70,17	146,75	108,46

3ª Região - MG

Tabela 3 - Prazo Médio do Ajuizamento da Ação até a Prolação da Sentença nas Varas do Trabalho da 3ª Região - MG - 1/1/2012 a 31/12/2012

Descrição da Vara	Rito Sumaríssimo	Exceto Rito Sumaríssimo	Total
Posto Avançado de Aimorés	59,92	321,92	190,92
1ª Vara - Alfenas	60,25	324,42	192,33
1ª Vara - Almenara	69,5	137,25	103,38
1ª Vara - Araçuaí	37,33	122,08	79,71
1ª Vara - Araguari	46,5	255,75	151,13
1ª Vara - Araxá	85,83	339,42	212,63
1ª Vara - Barbacena	80,42	125	102,71
2ª Vara - Barbacena	62,08	154	108,04
1ª Vara - Belo Horizonte	50,67	240,33	145,5
2ª Vara - Belo Horizonte	47,5	85,33	66,42
3ª Vara - Belo Horizonte	58,75	187,92	123,33
4ª Vara - Belo Horizonte	63,58	243,92	153,75
5ª Vara - Belo Horizonte	44,58	136,92	90,75
6ª Vara - Belo Horizonte	72,33	294,08	183,21
7ª Vara - Belo Horizonte	62,5	171,58	117,04
8ª Vara - Belo Horizonte	93,42	311,83	202,63
9ª Vara - Belo Horizonte	63,33	216	139,67
10ª Vara - Belo Horizonte	49,5	144,17	96,83
11ª Vara - Belo Horizonte	43	177,5	110,25
12ª Vara - Belo Horizonte	41,67	161,08	101,38
13ª Vara - Belo Horizonte	51,92	254,5	153,21
14ª Vara - Belo Horizonte	45,17	129	87,08
15ª Vara - Belo Horizonte	53,67	252,92	153,29
16ª Vara - Belo Horizonte	68,17	264,25	166,21
17ª Vara - Belo Horizonte	76,08	196,83	136,46
18ª Vara - Belo Horizonte	70,83	280,5	175,67
19ª Vara - Belo Horizonte	44,83	181,08	112,96
20ª Vara - Belo Horizonte	43,75	179,5	111,63
21ª Vara - Belo Horizonte	54,17	251,42	152,79
22ª Vara - Belo Horizonte	50,33	98,75	74,54
23ª Vara - Belo Horizonte	81,33	227,5	154,42

Prazo Médio nas Varas do Trabalho em 2012

Descrição da Vara	Rito Sumaríssimo	Exceto Rito Sumaríssimo	Total
24ª Vara - Belo Horizonte	33,17	101,33	67,25
25ª Vara - Belo Horizonte	72	206,25	139,13
26ª Vara - Belo Horizonte	42,75	130	86,38
27ª Vara - Belo Horizonte	45,33	132,5	88,92
28ª Vara - Belo Horizonte	59,92	295,5	177,71
29ª Vara - Belo Horizonte	63,58	331,67	197,63
30ª Vara - Belo Horizonte	62,33	254,33	158,33
31ª Vara - Belo Horizonte	58,67	321,25	189,96
32ª Vara - Belo Horizonte	54,33	219,83	137,08
33ª Vara - Belo Horizonte	24,67	94,08	59,38
34ª Vara - Belo Horizonte	59	261,42	160,21
35ª Vara - Belo Horizonte	50	241,08	145,54
36ª Vara - Belo Horizonte	52,75	240	146,38
37ª Vara - Belo Horizonte	51,25	311,58	181,42
38ª Vara - Belo Horizonte	43,25	172,25	107,75
39ª Vara - Belo Horizonte	54,92	277,58	166,25
40ª Vara - Belo Horizonte	72,92	222,33	147,63
1ª Vara - Betim	42,5	120,42	81,46
2ª Vara - Betim	106,25	270,92	188,58
3ª Vara - Betim	128,58	420,25	274,42
4ª Vara - Betim	103,42	294,92	199,17
5ª Vara - Betim	70,33	174,42	122,38
1ª Vara - Bom Despacho	52,17	229,67	140,92
1ª Vara - Caratinga	31,17	71,67	51,42
1ª Vara - Cataguases	34,5	207,42	120,96
1ª Vara - Caxambu	35,58	119,17	77,38
1ª Vara - Congonhas	90	240,75	165,38
1ª Vara - Conselheiro Lafaiete	48,33	230,42	139,38
1ª Vara - Contagem	85,33	295,42	190,38
2ª Vara - Contagem	87,5	402,08	244,79
3ª Vara - Contagem	111,5	322,33	216,92
4ª Vara - Contagem	112,08	288,5	200,29
5ª Vara - Contagem	63,42	244,08	153,75
1ª Vara - Coronel Fabriciano	43,75	224,83	134,29

Prazo Médio nas Varas do Trabalho em 2012

Descrição da Vara	Rito Sumaríssimo	Exceto Rito Sumaríssimo	Total
2ª Vara - Coronel Fabriciano	59,5	193,75	126,63
3ª Vara - Coronel Fabriciano	69,17	325,5	197,33
4ª Vara - Coronel Fabriciano	65,58	254,67	160,13
1ª Vara - Curvelo	29,08	145,33	87,21
1ª Vara - Diamantina	41,08	86,67	63,88
1ª Vara - Divinópolis	55,58	299,33	177,46
2ª Vara - Divinópolis	36,08	214,92	125,5
1ª Vara - Formiga	80,42	260,5	170,46
2ª Vara - Formiga	112,42	153,92	133,17
Posto Avançado de Frutal	77,42	207,33	142,38
1ª Vara - Governador Valadares	41,58	298,42	170
2ª Vara - Governador Valadares	103,75	382,25	243
3ª Vara - Governador Valadares	35,92	258,25	147,08
1ª Vara - Guanhães	95,17	179,58	137,38
1ª Vara - Guaxupé	36,58	91	63,79
1ª Vara - Itabira	144,08	351,17	247,63
1ª Vara - Itajubá	71,92	190,58	131,25
1ª Vara - Itaúna	48,75	127,92	88,33
1ª Vara - Ituiutaba	33,5	246,67	140,08
1ª Vara - Iturama	131,75	362,25	247
1ª Vara - Januária	61,42	204,58	133
1ª Vara - João Monlevade	294,58	441,58	368,08
2ª Vara - João Monlevade	349,25	553,5	451,38
1ª Vara - Juiz de Fora	56,83	220,17	138,5
2ª Vara - Juiz de Fora	44,58	198,58	121,58
3ª Vara - Juiz de Fora	46,25	131,17	88,71
4ª Vara - Juiz de Fora	46,25	141,75	94
5ª Vara - Juiz de Fora	72,58	309,42	191
1ª Vara - Lavras	94,5	289,67	192,08
1ª Vara - Manhuaçu	47,25	121,17	84,21
1ª Vara - Monte Azul	71,67	199,17	135,42
1ª Vara - Montes Claros	44,17	187,92	116,04
2ª Vara - Montes Claros	45,58	176,42	111
3ª Vara - Montes Claros	66	238,5	152,25

Prazo Médio nas Varas do Trabalho em 2012

Descrição da Vara	Rito Sumaríssimo	Exceto Rito Sumaríssimo	Total
1ª Vara - Muriaé	47,5	85,42	66,46
1ª Vara - Nanuque	63,5	164,33	113,92
1ª Vara - Nova Lima	66,5	129,58	98,04
1ª Vara - Ouro Preto	149,92	322,08	236
1ª Vara - Paracatu	32,25	115,33	73,79
1ª Vara - Pará de Minas	32,25	154,5	93,38
1ª Vara - Passos	50,08	152,58	101,33
2ª Vara - Passos	29,5	157,17	93,33
1ª Vara - Patos de Minas	47,17	147,25	97,21
1ª Vara - Patrocínio	64,5	156,92	110,71
1ª Vara - Pedro Leopoldo	86,33	281,75	184,04
2ª Vara - Pedro Leopoldo	75,58	206,42	141
1ª Vara - Pirapora	145,25	255,5	200,38
Posto Avançado de Piumhi	32,14	88,29	60,21
1ª Vara - Poços de Caldas	50,75	164,83	107,79
2ª Vara - Poços de Caldas	42,5	154,67	98,58
1ª Vara - Ponte Nova	40,75	104,17	72,46
1ª Vara - Pouso Alegre	46,83	229,25	138,04
2ª Vara - Pouso Alegre	56,83	225,75	141,29
1ª Vara - Ribeirão das Neves	44	236,42	140,21
1ª Vara - Sabará	72,25	195,67	133,96
1ª Vara - Santa Luzia	45,25	155,75	100,5
1ª Vara - Santa Rita do Sapucaí	51,58	206,75	129,17
1ª Vara - São João del Rei	26,42	79,75	53,08
1ª Vara - São Sebastião do Paraíso	27,5	188,5	108
1ª Vara - Sete Lagoas	34,25	174,67	104,46
2ª Vara - Sete Lagoas	50,33	232,5	141,42
1ª Vara - Teófilo Otoni	76,75	232,17	154,46
1ª Vara - Três Corações	95,08	296,08	195,58
1ª Vara - Ubá	19,83	73,33	46,58
1ª Vara - Uberaba	56,67	205,08	130,88
2ª Vara - Uberaba	60,67	231	145,83
3ª Vara - Uberaba	58,42	193	125,71
1ª Vara - Uberlândia	57,25	272	164,63

Descrição da Vara	Rito Sumaríssimo	Exceto Rito Sumaríssimo	Total
2ª Vara - Uberlândia	48	215,17	131,58
3ª Vara - Uberlândia	53,42	227,75	140,58
4ª Vara - Uberlândia	47,75	197,67	122,71
5ª Vara - Uberlândia	58,08	217,42	137,75
1ª Vara - Unaí	27,08	88,08	57,58
1ª Vara - Varginha	54,08	178,67	116,38
2ª Vara - Varginha	42,33	121,58	81,96
Posto Avançado de Viçosa	46,25	117,5	81,88

4ª Região - RS

Tabela 4 - Prazo Médio do Ajuizamento da Ação até a Prolação da Sentença nas Varas do Trabalho da 4ª Região - RS - 1/1/2012 a 31/12/2012

Descrição da Vara	Rito Sumaríssimo	Exceto Rito Sumaríssimo	Total
1ª Vara - Alegrete	112,42	255,75	184,08
1ª Vara - Alvorada	48,33	314,08	181,21
1ª Vara - Arroio Grande	65,75	247,5	156,63
1ª Vara - Bagé	98,92	414	256,46
2ª Vara - Bagé	96,75	409,67	253,21
1ª Vara - Bento Gonçalves	223	446,58	334,79
2ª Vara - Bento Gonçalves	81,58	405	243,29
1ª Vara - Cachoeira do Sul	124	513,08	318,54
1ª Vara - Cachoeirinha	102,83	456,5	279,67
2ª Vara - Cachoeirinha	65,08	536,83	300,96
1ª Vara - Camaquã	60,92	196,92	128,92
1ª Vara - Canoas	74,08	508,83	291,46
2ª Vara - Canoas	123,17	465	294,08
3ª Vara - Canoas	99,83	506,17	303
4ª Vara - Canoas	78,75	203	140,88
5ª Vara - Canoas	119,5	211,25	165,38
1ª Vara - Carazinho	93,25	324,5	208,88
1ª Vara - Caxias do Sul	77,83	355,25	216,54
2ª Vara - Caxias do Sul	92,42	283	187,71
3ª Vara - Caxias do Sul	205	370,08	287,54
4ª Vara - Caxias do Sul	78,5	405,58	242,04
5ª Vara - Caxias do Sul	79,83	201,42	140,63
6ª Vara - Caxias do Sul	0	0	0
1ª Vara - Cruz Alta	85,25	318,92	202,08
1ª Vara - Encantado	23,33	309,92	166,63
1ª Vara - Erechim	131	539,42	335,21
2ª Vara - Erechim	83,92	469,58	276,75
3ª Vara - Erechim	10,5	0	5,25
1ª Vara - Estância Velha	103,5	343,25	223,38
1ª Vara - Esteio	77,08	294,67	185,88
2ª Vara - Esteio	0	0	0

Prazo Médio nas Varas do Trabalho em 2012

Descrição da Vara	Rito Sumaríssimo	Exceto Rito Sumaríssimo	Total
1ª Vara - Estrela	43,75	266,08	154,92
1ª Vara - Farroupilha	54,17	235,25	144,71
1ª Vara - Frederico Westphalen	65,67	305,83	185,75
1ª Vara - Gramado	129	256	192,5
2ª Vara - Gramado	50,83	235,25	143,04
1ª Vara - Gravataí	58,67	535	296,83
2ª Vara - Gravataí	75,17	472,92	274,04
3ª Vara - Gravataí	121,5	205,25	163,38
4ª Vara - Gravataí	48,83	159,58	104,21
1ª Vara - Guaíba	127,25	386,25	256,75
1ª Vara - Ijuí	63,92	317,58	190,75
1ª Vara - Lagoa Vermelha	54,75	315	184,88
1ª Vara - Lajeado	27,58	193,17	110,38
2ª Vara - Lajeado	49,42	166,75	108,08
1ª Vara - Montenegro	193,58	565	379,29
1ª Vara - Novo Hamburgo	117,42	710,08	413,75
2ª Vara - Novo Hamburgo	121,75	306,33	214,04
3ª Vara - Novo Hamburgo	130,58	429,25	279,92
4ª Vara - Novo Hamburgo	156	476,67	316,33
5ª Vara - Novo Hamburgo	108,67	502,08	305,38
1ª Vara - Osório	225,33	569,83	397,58
1ª Vara - Palmeira das Missões	70,5	288,17	179,33
1ª Vara - Passo Fundo	103,17	528,17	315,67
2ª Vara - Passo Fundo	81,5	545	313,25
3ª Vara - Passo Fundo	59,75	182	120,88
4ª Vara - Passo Fundo	143,83	228	185,92
1ª Vara - Pelotas	82,42	268,08	175,25
2ª Vara - Pelotas	111,83	273,67	192,75
3ª Vara - Pelotas	96,25	202,33	149,29
4ª Vara - Pelotas	68,08	230,67	149,38
1ª Vara - Porto Alegre	64,58	428,67	246,63
2ª Vara - Porto Alegre	103,58	496	299,79
3ª Vara - Porto Alegre	79,92	554,42	317,17
4ª Vara - Porto Alegre	137,42	401,67	269,54

Prazo Médio nas Varas do Trabalho em 2012

Descrição da Vara	Rito Sumaríssimo	Exceto Rito Sumaríssimo	Total
5ª Vara - Porto Alegre	101,33	322,5	211,92
6ª Vara - Porto Alegre	125,5	542,58	334,04
7ª Vara - Porto Alegre	76,42	375,83	226,13
8ª Vara - Porto Alegre	57	378	217,5
9ª Vara - Porto Alegre	71,42	471,25	271,33
10ª Vara - Porto Alegre	74,5	368,5	221,5
11ª Vara - Porto Alegre	124,33	495,5	309,92
12ª Vara - Porto Alegre	85,17	278,5	181,83
13ª Vara - Porto Alegre	86,75	452,33	269,54
14ª Vara - Porto Alegre	47,67	293,67	170,67
15ª Vara - Porto Alegre	92	379	235,5
16ª Vara - Porto Alegre	104,5	456,5	280,5
17ª Vara - Porto Alegre	69,75	406,75	238,25
18ª Vara - Porto Alegre	0	611,67	305,83
19ª Vara - Porto Alegre	110,83	476,67	293,75
20ª Vara - Porto Alegre	92,67	504,17	298,42
21ª Vara - Porto Alegre	66,75	287,5	177,13
22ª Vara - Porto Alegre	111,25	389	250,13
23ª Vara - Porto Alegre	106	376,83	241,42
24ª Vara - Porto Alegre	104,17	564,17	334,17
25ª Vara - Porto Alegre	86,83	457,75	272,29
26ª Vara - Porto Alegre	109	448,33	278,67
27ª Vara - Porto Alegre	75,92	411,92	243,92
28ª Vara - Porto Alegre	122,92	472,75	297,83
29ª Vara - Porto Alegre	68,67	312,75	190,71
30ª Vara - Porto Alegre	40,75	437,75	239,25
1ª Vara - Rio Grande	125	484,33	304,67
2ª Vara - Rio Grande	86,58	455,5	271,04
3ª Vara - Rio Grande	6	1	3,5
4ª Vara - Rio Grande	0	1	0,5
1ª Vara - Rosário do Sul	52,08	203,58	127,83
1ª Vara - Santa Cruz do Sul	46,42	235,42	140,92
2ª Vara - Santa Cruz do Sul	91,75	320,33	206,04
3ª Vara - Santa Cruz do Sul	90,17	289,83	190

Prazo Médio nas Varas do Trabalho em 2012

Descrição da Vara	Rito Sumaríssimo	Exceto Rito Sumaríssimo	Total
1ª Vara - Santa Maria	94,75	436,33	265,54
2ª Vara - Santa Maria	136,83	492,25	314,54
1ª Vara - Santana do Livramento	47,33	246,83	147,08
1ª Vara - Santa Rosa	99,33	469,25	284,29
2ª Vara - Santa Rosa	37,33	60	48,67
1ª Vara - Santa Vitória do Palmar	50,83	106,25	78,54
1ª Vara - Santiago	25,08	279,83	152,46
1ª Vara - Santo Ângelo	128,83	334,83	231,83
1ª Vara - São Borja	58,25	298,5	178,38
1ª Vara - São Gabriel	73,5	248,5	161
1ª Vara - São Jerônimo	130,25	597,42	363,83
1ª Vara - São Leopoldo	153,83	304	228,92
2ª Vara - São Leopoldo	149,42	289,17	219,29
3ª Vara - São Leopoldo	49,17	155	102,08
4ª Vara - São Leopoldo	0	0	0
1ª Vara - Sapiranga	51,5	332,42	191,96
2ª Vara - Sapiranga	52,25	366,67	209,46
3ª Vara - Sapiranga	45,5	384,17	214,83
1ª Vara - Sapucaia do Sul	150,83	336,08	243,46
2ª Vara - Sapucaia do Sul	93,75	367,92	230,83
1ª Vara - Soledade	29,75	284,75	157,25
1ª Vara - Taquara	72,42	541,92	307,17
2ª Vara - Taquara	109,33	421,08	265,21
3ª Vara - Taquara	112,33	416	264,17
4ª Vara - Taquara	40,33	197,5	118,92
1ª Vara - Torres	144,42	289,67	217,04
1ª Vara - Três Passos	25,58	225	125,29
1ª Vara - Triunfo	27,08	391,58	209,33
1ª Vara - Uruguaiana	95,58	318,33	206,96
2ª Vara - Uruguaiana	112,17	365,58	238,88
1ª Vara - Vacaria	86	254,5	170,25
1ª Vara - Viamão	104,92	352,33	228,63

5ª Região - BA

Tabela 5 - Prazo Médio do Ajuizamento da Ação até a Prolação da Sentença nas Varas do Trabalho da 5ª Região - BA - 1/1/2012 a 31/12/2012

Descrição da Vara	Rito Sumaríssimo	Exceto Rito Sumaríssimo	Total
1ª Vara - Alagoinhas	66,17	210,58	138,38
2ª Vara - Alagoinhas	64,33	223,33	143,83
1ª Vara - Barreiras	132,08	272,92	202,5
1ª Vara - Bom Jesus da Lapa	94,42	241	167,71
1ª Vara - Brumado	90,08	167,58	128,83
1ª Vara - Camaçari	100,17	241	170,58
2ª Vara - Camaçari	99,83	265	182,42
3ª Vara - Camaçari	135,83	301,67	218,75
4ª Vara - Camaçari	159,25	380,5	269,88
1ª Vara - Candeias	89	243,58	166,29
2ª Vara - Candeias	66,75	124,83	95,79
1ª Vara - Conceição do Coité	80,33	180,92	130,63
1ª Vara - Cruz das Almas	138,92	272,17	205,54
1ª Vara - Euclides da Cunha	63,58	89,5	76,54
1ª Vara - Eunápolis	258,83	296,25	277,54
1ª Vara - Feira de Santana	123,33	206,5	164,92
2ª Vara - Feira de Santana	87	186,08	136,54
3ª Vara - Feira de Santana	114,42	185,08	149,75
4ª Vara - Feira de Santana	117,67	209,58	163,63
5ª Vara - Feira de Santana	66,33	133,92	100,13
6ª Vara - Feira de Santana	75,33	135,83	105,58
1ª Vara - Guanambi	222,5	291,75	257,13
1ª Vara - Ilhéus	159,42	233,75	196,58
2ª Vara - Ilhéus	135,67	254	194,83
3ª Vara - Ilhéus	59	291,42	175,21
1ª Vara - Ipiaú	161,25	200,67	180,96
1ª Vara - Irecê	74,75	183,67	129,21
1ª Vara - Itaberaba	207,92	287	247,46
1ª Vara - Itabuna	97,67	295,42	196,54
2ª Vara - Itabuna	140,75	269,83	205,29
3ª Vara - Itabuna	116,42	302,67	209,54

Prazo Médio nas Varas do Trabalho em 2012

Descrição da Vara	Rito Sumaríssimo	Exceto Rito Sumaríssimo	Total
4ª Vara - Itabuna	156,5	337,67	247,08
1ª Vara - Itamaraju	98,75	213	155,88
1ª Vara - Itapetinga	80,58	175,75	128,17
1ª Vara - Jacobina	97,08	337,42	217,25
1ª Vara - Jequié	39,92	146,25	93,08
1ª Vara - Juazeiro	153,5	242,5	198
2ª Vara - Juazeiro	62	209,33	135,67
1ª Vara - Paulo Afonso	51	80	65,5
1ª Vara - Porto Seguro	107,08	160,83	133,96
1ª Vara - Salvador	147,08	254,92	201
2ª Vara - Salvador	90,5	229,25	159,88
3ª Vara - Salvador	174,25	218,67	196,46
4ª Vara - Salvador	57,58	182,83	120,21
5ª Vara - Salvador	82,25	220,58	151,42
6ª Vara - Salvador	150,17	333,25	241,71
7ª Vara - Salvador	100,25	261,17	180,71
8ª Vara - Salvador	182,92	291,83	237,38
9ª Vara - Salvador	163,08	391,83	277,46
10ª Vara - Salvador	89,83	200,42	145,13
11ª Vara - Salvador	52,42	195,58	124
12ª Vara - Salvador	173,75	355,25	264,5
13ª Vara - Salvador	123	225,75	174,38
14ª Vara - Salvador	62,08	182,83	122,46
15ª Vara - Salvador	70,58	195,67	133,13
16ª Vara - Salvador	58,92	160,08	109,5
17ª Vara - Salvador	73,5	218,83	146,17
18ª Vara - Salvador	117,42	334,08	225,75
19ª Vara - Salvador	91,67	229,58	160,63
20ª Vara - Salvador	225,83	290,83	258,33
21ª Vara - Salvador	94,5	249,75	172,13
22ª Vara - Salvador	102	262	182
23ª Vara - Salvador	104,08	199	151,54
24ª Vara - Salvador	124,33	281,08	202,71
25ª Vara - Salvador	184,75	346,33	265,54

Prazo Médio nas Varas do Trabalho em 2012

Descrição da Vara	Rito Sumaríssimo	Exceto Rito Sumaríssimo	Total
26ª Vara - Salvador	63,42	207,5	135,46
27ª Vara - Salvador	75,25	153	114,13
28ª Vara - Salvador	195,67	389	292,33
29ª Vara - Salvador	71,83	194,67	133,25
30ª Vara - Salvador	45,58	196,58	121,08
31ª Vara - Salvador	68,17	272,5	170,33
32ª Vara - Salvador	86,67	284,5	185,58
33ª Vara - Salvador	76,58	197,67	137,13
34ª Vara - Salvador	116,92	214,33	165,63
35ª Vara - Salvador	154,17	260,42	207,29
36ª Vara - Salvador	89,67	264,33	177
37ª Vara - Salvador	111,08	291,83	201,46
38ª Vara - Salvador	88,08	273,33	180,71
39ª Vara - Salvador	77,08	204,67	140,88
1ª Vara - Santo Amaro	140,33	530,75	335,54
1ª Vara - Santo Antônio de Jesus	59	177,92	118,46
1ª Vara - Senhor do Bonfim	78,75	208,75	143,75
1ª Vara - Simões Filho	112,75	320,58	216,67
2ª Vara - Simões Filho	95,25	194,42	144,83
1ª Vara - Teixeira de Freitas	152,83	280,08	216,46
1ª Vara - Valença	47,17	54,92	51,04
1ª Vara - Vitória da Conquista	110,58	146,92	128,75
2ª Vara - Vitória da Conquista	109,67	167,58	138,63

6ª Região - PE

Tabela 6 - Prazo Médio do Ajuizamento da Ação até a Prolação da Sentença nas Varas do Trabalho da 6ª Região - PE - 1/1/2012 a 31/12/2012

Descrição da Vara	Rito Sumaríssimo	Exceto Rito Sumaríssimo	Total
1ª Vara - Araripina	56,42	204,17	130,29
1ª Vara - Barreiros	155,67	200,33	178
2ª Vara - Barreiros	161,75	135,17	148,46
1ª Vara - Belo Jardim	10,92	188,42	99,67
1ª Vara - Cabo de Santo Agostinho	107,42	331,75	219,58
2ª Vara - Cabo de Santo Agostinho	201,5	387,17	294,33
1ª Vara - Carpina	44,83	193,58	119,21
1ª Vara - Caruaru	46,67	130,25	88,46
2ª Vara - Caruaru	59	138,92	98,96
3ª Vara - Caruaru	53,42	129,17	91,29
1ª Vara - Catende	119,67	227,42	173,54
1ª Vara - Escada	167,17	210,75	188,96
Posto Avançado de Floresta	175,25	411,92	293,58
1ª Vara - Garanhuns	72,33	184,75	128,54
1ª Vara - Goiana	144,67	247,42	196,04
1ª Vara - Igarassu	274,25	328,75	301,5
1ª Vara - Ipojuca	368,33	434,92	401,63
2ª Vara - Ipojuca	297,5	417,17	357,33
3ª Vara - Ipojuca	73	141,33	107,17
1ª Vara - Jaboatão dos Guararapes	127,25	458,75	293
2ª Vara - Jaboatão dos Guararapes	95,67	364,67	230,17
3ª Vara - Jaboatão dos Guararapes	124,17	375,08	249,63
4ª Vara - Jaboatão dos Guararapes	195,83	347,83	271,83
5ª Vara - Jaboatão dos Guararapes	73,33	129,11	101,22
1ª Vara - Limoeiro	62,75	121,17	91,96
1ª Vara - Nazaré da Mata	54,33	206,25	130,29
1ª Vara - Olinda	74,67	274,83	174,75
2ª Vara - Olinda	103	270,83	186,92
3ª Vara - Olinda	175,08	308,5	241,79
1ª Vara - Palmares	185,83	532,83	359,33
1ª Vara - Paulista	111,17	176	143,58

Prazo Médio nas Varas do Trabalho em 2012

Descrição da Vara	Rito Sumaríssimo	Exceto Rito Sumaríssimo	Total
2ª Vara - Paulista	186,17	250,58	218,38
1ª Vara - Pesqueira	33,17	120,33	76,75
1ª Vara - Petrolina	44,17	142,33	93,25
2ª Vara - Petrolina	120,25	177,08	148,67
1ª Vara - Recife	146,75	350,08	248,42
2ª Vara - Recife	131	265,92	198,46
3ª Vara - Recife	136,92	308,58	222,75
4ª Vara - Recife	152,58	267,92	210,25
5ª Vara - Recife	136,5	314,25	225,38
6ª Vara - Recife	190,83	430,83	310,83
7ª Vara - Recife	175,75	310,33	243,04
8ª Vara - Recife	346,92	419,25	383,08
9ª Vara - Recife	104,92	269,67	187,29
10ª Vara - Recife	145,83	337	241,42
11ª Vara - Recife	181,33	392,25	286,79
12ª Vara - Recife	210,75	401,42	306,08
13ª Vara - Recife	135,42	348	241,71
14ª Vara - Recife	326,58	415,42	371
15ª Vara - Recife	83,25	337,25	210,25
16ª Vara - Recife	208,83	386	297,42
17ª Vara - Recife	234,33	354,42	294,38
18ª Vara - Recife	184,33	398,25	291,29
19ª Vara - Recife	252,33	374,42	313,38
20ª Vara - Recife	115,5	416,25	265,88
21ª Vara - Recife	171,67	370,58	271,13
22ª Vara - Recife	65	253,17	159,08
23ª Vara - Recife	165,5	415	290,25
1ª Vara - Ribeirão	164,67	257,92	211,29
1ª Vara - Salgueiro	165,67	348,67	257,17
1ª Vara - São Lourenço da Mata	129	295,58	212,29
1ª Vara - Serra Talhada	106,08	217,75	161,92
Posto Avançado de Sertânia	100	126,42	113,21
Posto Avançado de Surubim	57,92	134,25	96,08
1ª Vara - Timbaúba	116,5	179,75	148,13

Descrição da Vara	Rito Sumaríssimo	Exceto Rito Sumaríssimo	Total
1ª Vara - Vitória de Santo Antão	82,83	232,42	157,63

7ª Região - CE

Tabela 7 - Prazo Médio do Ajuizamento da Ação até a Prolação da Sentença nas Varas do Trabalho da 7ª Região - CE - 1/1/2012 a 31/12/2012

Descrição da Vara	Rito Sumaríssimo	Exceto Rito Sumaríssimo	Total
Posto Avançado de Aracati	98,65	101,49	100,07
1ª Vara - Baturité	32,91	52,68	42,79
1ª Vara - Crateús	53,69	91,96	72,83
1ª Vara - Crato	47,19	75,25	61,22
1ª Vara - Fortaleza	141,6	220,41	181
2ª Vara - Fortaleza	135	202,9	168,95
3ª Vara - Fortaleza	145,62	166,13	155,88
4ª Vara - Fortaleza	112,91	184,13	148,52
5ª Vara - Fortaleza	132,04	217,64	174,84
6ª Vara - Fortaleza	137,72	206,66	172,19
7ª Vara - Fortaleza	110,93	205,45	158,19
8ª Vara - Fortaleza	153,97	191,52	172,75
9ª Vara - Fortaleza	82,53	173,28	127,9
10ª Vara - Fortaleza	142,67	214,08	178,37
11ª Vara - Fortaleza	214,67	191,99	203,33
12ª Vara - Fortaleza	100,72	142,08	121,4
13ª Vara - Fortaleza	59,12	97,88	78,5
14ª Vara - Fortaleza	143,53	192,44	167,98
15ª Vara - Fortaleza	61,58	88,36	74,97
16ª Vara - Fortaleza	56,09	79,47	67,78
1ª Vara - Iguatu	57	153,22	105,11
1ª Vara - Juazeiro do Norte	120,85	219,91	170,38
1ª Vara - Limoeiro do Norte	104,22	106,78	105,5
1ª Vara - Maracanaú	189,57	279,37	234,47
Posto Avançado de Maranguape	337,96	84,13	211,04
1ª Vara - Pacajus	142,04	143,38	142,71
1ª Vara - Quixadá	53,24	60,38	56,81
1ª Vara - Sobral	62,69	90,8	76,74
1ª Vara - Tianguá	85,82	89,08	87,45

8ª Região - PA e AP

Tabela 8 - Prazo Médio do Ajuizamento da Ação até a Prolação da Sentença nas Varas do Trabalho da 8ª Região - PA e AP - 1/1/2012 a 31/12/2012

Descrição da Vara	Rito Sumaríssimo	Exceto Rito Sumaríssimo	Total
1ª Vara - Abaetetuba	82,75	95,5	89,13
2ª Vara - Abaetetuba	53	110,83	81,92
1ª Vara - Altamira	34,67	37,75	36,21
1ª Vara - Ananindeua	148,17	152,92	150,54
2ª Vara - Ananindeua	110,5	113,33	111,92
3ª Vara - Ananindeua	77,92	128	102,96
4ª Vara - Ananindeua	57,33	97,92	77,63
1ª Vara - Belém	23,58	30,58	27,08
2ª Vara - Belém	88,5	108,5	98,5
3ª Vara - Belém	55,58	63,5	59,54
4ª Vara - Belém	30,17	34,08	32,13
5ª Vara - Belém	43,75	52,67	48,21
6ª Vara - Belém	47,75	62,75	55,25
7ª Vara - Belém	65,25	77,42	71,33
8ª Vara - Belém	44,83	62,25	53,54
9ª Vara - Belém	86,83	99,25	93,04
10ª Vara - Belém	54	63,58	58,79
11ª Vara - Belém	83,75	113,58	98,67
12ª Vara - Belém	32,08	52,67	42,38
13ª Vara - Belém	97,75	117,25	107,5
14ª Vara - Belém	57,17	92,5	74,83
15ª Vara - Belém	72,42	83	77,71
16ª Vara - Belém	33,25	56	44,63
1ª Vara - Breves	74,08	73,42	73,75
1ª Vara - Capanema	38,5	53,08	45,79
1ª Vara - Castanhal	130,17	147,33	138,75
1ª Vara - Itaituba	53,42	82,33	67,88
1ª Vara - Laranjal do Jari	74,17	92,33	83,25
1ª Vara - Macapá	88,25	105,58	96,92
2ª Vara - Macapá	56,67	74,25	65,46
3ª Vara - Macapá	71,25	112	91,63

Descrição da Vara	Rito Sumaríssimo	Exceto Rito Sumaríssimo	Total
4ª Vara - Macapá	73	94,33	83,67
1ª Vara - Marabá	94,75	122,83	108,79
2ª Vara - Marabá	55,25	83,25	69,25
1ª Vara - Óbidos	64,17	100	82,08
1ª Vara - Paragominas	71,17	108,83	90
1ª Vara - Parauapebas	250,08	291,92	271
2ª Vara - Parauapebas	316,92	330,33	323,63
1ª Vara - Redenção	121,08	137,25	129,17
1ª Vara - Santa Isabel do Pará	135,08	154,67	144,88
1ª Vara - Santarém	56	71,25	63,63
2ª Vara - Santarém	44,25	67,25	55,75
1ª Vara - Tucuruí	47	66	56,5
2ª Vara - Tucuruí	29,92	40,75	35,33
1ª Vara - Xinguara	121,33	136,67	129

9ª Região - PR

Tabela 9 - Prazo Médio do Ajuizamento da Ação até a Prolação da Sentença nas Varas do Trabalho da 9ª Região - PR - 1/1/2012 a 31/12/2012

Descrição da Vara	Rito Sumaríssimo	Exceto Rito Sumaríssimo	Total
1ª Vara - Apucarana	268,33	288	278,17
1ª Vara - Arapongas	197,92	366,5	282,21
1ª Vara - Araucária	127,58	322,17	224,88
2ª Vara - Araucária	67,58	206,08	136,83
1ª Vara - Assis Chateaubriand	36,92	96,08	66,5
1ª Vara - Bandeirantes	180,42	227,08	203,75
1ª Vara - Cambé	127,25	322,08	224,67
1ª Vara - Campo Mourão	135,92	192,83	164,38
1ª Vara - Cascavel	142,33	347,75	245,04
2ª Vara - Cascavel	190,33	299,25	244,79
3ª Vara - Cascavel	160,83	283,42	222,13
1ª Vara - Castro	132,75	327,58	230,17
1ª Vara - Cianorte	108	190,5	149,25
1ª Vara - Colombo	149,83	295,08	222,46
1ª Vara - Cornélio Procópio	175,42	403	289,21
1ª Vara - Curitiba	118,83	318,08	218,46
2ª Vara - Curitiba	221,75	358,58	290,17
3ª Vara - Curitiba	319,83	661,33	490,58
4ª Vara - Curitiba	162,25	336,83	249,54
5ª Vara - Curitiba	196,5	404,92	300,71
6ª Vara - Curitiba	188,25	500,75	344,5
7ª Vara - Curitiba	221,33	384,83	303,08
8ª Vara - Curitiba	140,25	434,08	287,17
9ª Vara - Curitiba	150,33	356,67	253,5
10ª Vara - Curitiba	141,25	454,33	297,79
11ª Vara - Curitiba	132,92	472,5	302,71
12ª Vara - Curitiba	128	517	322,5
13ª Vara - Curitiba	270,58	452,5	361,54
14ª Vara - Curitiba	135,67	316,75	226,21
15ª Vara - Curitiba	70,67	226,17	148,42
16ª Vara - Curitiba	189,17	292	240,58

Prazo Médio nas Varas do Trabalho em 2012

Descrição da Vara	Rito Sumaríssimo	Exceto Rito Sumaríssimo	Total
17ª Vara - Curitiba	126,75	233,25	180
18ª Vara - Curitiba	178,67	421,58	300,13
19ª Vara - Curitiba	145,58	287,33	216,46
20ª Vara - Curitiba	222,58	446,5	334,54
21ª Vara - Curitiba	300,17	317,92	309,04
22ª Vara - Curitiba	192,17	356,33	274,25
23ª Vara - Curitiba	151,83	298,33	225,08
1ª Vara - Dois Vizinhos	143	212,92	177,96
1ª Vara - Foz do Iguaçu	275,08	489,42	382,25
2ª Vara - Foz do Iguaçu	173,5	310,75	242,13
3ª Vara - Foz do Iguaçu	214,42	309,92	262,17
1ª Vara - Francisco Beltrão	76,75	156,92	116,83
1ª Vara - Guarapuava	144	145,92	144,96
2ª Vara - Guarapuava	124,33	242,5	183,42
1ª Vara - Irati	112,42	282,75	197,58
1ª Vara - Ivaiporã	84	153,33	118,67
1ª Vara - Jacarezinho	67,33	186,42	126,88
1ª Vara - Jaguariaíva	209,33	339,75	274,54
1ª Vara - Laranjeiras do Sul	78,08	176,75	127,42
1ª Vara - Londrina	114,83	301	207,92
2ª Vara - Londrina	145,67	301,42	223,54
3ª Vara - Londrina	196	428,92	312,46
4ª Vara - Londrina	93,67	433	263,33
5ª Vara - Londrina	92,75	319,08	205,92
6ª Vara - Londrina	168,42	399,67	284,04
7ª Vara - Londrina	198,5	362,5	280,5
1ª Vara - Marechal Cândido Rondon	85,17	196,25	140,71
1ª Vara - Maringá	64,67	217,58	141,13
2ª Vara - Maringá	124,25	323,58	223,92
3ª Vara - Maringá	56,08	211,25	133,67
4ª Vara - Maringá	132,17	285,75	208,96
5ª Vara - Maringá	146,67	283,75	215,21
1ª Vara - Nova Esperança	245,83	558	401,92
1ª Vara - Palmas	105,58	323,25	214,42

Descrição da Vara	Rito Sumaríssimo	Exceto Rito Sumaríssimo	Total
1ª Vara - Paranaguá	160,42	281,75	221,08
2ª Vara - Paranaguá	54,75	220,5	137,63
3ª Vara - Paranaguá	81,17	427,25	254,21
1ª Vara - Paranavaí	232,33	279,08	255,71
1ª Vara - Pato Branco	161,75	320,25	241
1ª Vara - Pinhais	122,17	201,67	161,92
1ª Vara - Ponta Grossa	132,17	165,58	148,88
2ª Vara - Ponta Grossa	170,42	205,08	187,75
3ª Vara - Ponta Grossa	87,17	146,58	116,88
1ª Vara - Porecatu	146	363,92	254,96
1ª Vara - Rolândia	194,08	353,67	273,88
1ª Vara - Santo Antônio da Platina	140,42	245,58	193
1ª Vara - São José dos Pinhais	359,25	623,92	491,58
2ª Vara - São José dos Pinhais	257,25	376,75	317
3ª Vara - São José dos Pinhais	216,92	472,75	344,83
1ª Vara - Telêmaco Borba	160,83	223,08	191,96
1ª Vara - Toledo	148	416	282
1ª Vara - Umuarama	157	224,17	190,58
2ª Vara - Umuarama	125	146,08	135,54
1ª Vara - União da Vitória	105,58	171,42	138,5
1ª Vara - Wenceslau Braz	202,42	245,58	224

10ª Região - DF e TO

Tabela 10 - Prazo Médio do Ajuizamento da Ação até a Prolação da Sentença nas Varas do Trabalho da 10ª Região - DF e TO - 1/1/2012 a 31/12/2012

Descrição da Vara	Rito Sumaríssimo	Exceto Rito Sumaríssimo	Total
1ª Vara - Araguaína	125,25	142,75	134
2ª Vara - Araguaína	70,17	86,42	78,29
1ª Vara - Brasília	79,75	114,5	97,13
2ª Vara - Brasília	88,5	113	100,75
3ª Vara - Brasília	121,17	141,5	131,33
4ª Vara - Brasília	88,67	105,42	97,04
5ª Vara - Brasília	161,75	182,83	172,29
6ª Vara - Brasília	103,67	108,92	106,29
7ª Vara - Brasília	137,25	156,92	147,08
8ª Vara - Brasília	147,33	174,58	160,96
9ª Vara - Brasília	157	154,08	155,54
10ª Vara - Brasília	105,83	132,25	119,04
11ª Vara - Brasília	118,83	137,25	128,04
12ª Vara - Brasília	188,83	205,42	197,13
13ª Vara - Brasília	108,17	139,75	123,96
14ª Vara - Brasília	113,58	123,75	118,67
15ª Vara - Brasília	184,25	222,42	203,33
16ª Vara - Brasília	90,5	108,58	99,54
17ª Vara - Brasília	116,58	135,17	125,88
18ª Vara - Brasília	125,5	151,75	138,63
19ª Vara - Brasília	135,83	132,17	134
20ª Vara - Brasília	224,42	230,08	227,25
21ª Vara - Brasília	142	191	166,5
1ª Vara - Dianópolis	64,75	89,83	77,29
1ª Vara - Gama	45,25	85,25	65,25
1ª Vara - Guaraí	42,5	50	46,25
1ª Vara - Gurupi	116,58	135,42	126
1ª Vara - Palmas	69,5	72,33	70,92
2ª Vara - Palmas	65	45,92	55,46
1ª Vara - Taguatinga	114,58	158,83	136,71
2ª Vara - Taguatinga	129,92	143,83	136,88

Descrição da Vara	Rito Sumaríssimo	Exceto Rito Sumaríssimo	Total
3ª Vara - Taguatinga	127,67	148,58	138,13

11ª Região - AM e RR

Tabela 11 - Prazo Médio do Ajuizamento da Ação até a Prolação da Sentença nas Varas do Trabalho da 11ª Região - AM e RR - 1/1/2012 a 31/12/20

Descrição da Vara	Rito Sumaríssimo	Exceto Rito Sumaríssimo	Total
1ª Vara - Boa Vista	69,08	100,67	84,88
2ª Vara - Boa Vista	52,5	82,75	67,62
3ª Vara - Boa Vista	78,58	103,08	90,83
1ª Vara - Coari	55,33	85,17	70,25
1ª Vara - Eirunepé	10	40	25
1ª Vara - Humaitá	17,67	23	20,33
1ª Vara - Itacoatiara	185,08	231,92	208,5
1ª Vara - Lábrea	39	490	264,5
1ª Vara - Manacapuru	49,42	79,75	64,58
1ª Vara - Manaus	147,75	160,08	153,92
2ª Vara - Manaus	143,58	192,08	167,83
3ª Vara - Manaus	245,17	334,25	289,71
4ª Vara - Manaus	153	164,58	158,79
5ª Vara - Manaus	207,25	358,92	283,08
6ª Vara - Manaus	169,92	214,75	192,33
7ª Vara - Manaus	114	160,67	137,33
8ª Vara - Manaus	328,08	359,08	343,58
9ª Vara - Manaus	247	238	242,5
10ª Vara - Manaus	254,75	368,58	311,67
11ª Vara - Manaus	138,5	197,75	168,13
12ª Vara - Manaus	207	227,25	217,13
13ª Vara - Manaus	189,92	195,58	192,75
14ª Vara - Manaus	159,42	251,5	205,46
15ª Vara - Manaus	62,33	99,25	80,79
16ª Vara - Manaus	133,17	165,17	149,17
17ª Vara - Manaus	125,92	157,33	141,63
18ª Vara - Manaus	362,08	459,17	410,63
19ª Vara - Manaus	128,75	125,92	127,33
1ª Vara - Parintins	68,5	77,5	73
1ª Vara - Presidente Figueiredo	100,75	128,58	114,67
1ª Vara - Tabatinga	118,58	118,67	118,63

Descrição da Vara	Rito Sumaríssimo	Exceto Rito Sumaríssimo	Total
1ª Vara - Tefé	69,75	78,58	74,17

12ª Região - SC

Tabela 12 - Prazo Médio do Ajuizamento da Ação até a Prolação da Sentença nas Varas do Trabalho da 12ª Região - SC - 1/1/2012 a 31/12/2012

Descrição da Vara	Rito Sumaríssimo	Exceto Rito Sumaríssimo	Total
1ª Vara - Araranguá	46,33	93,67	70
1ª Vara - Balneário Camboriú	127,25	230,83	179,04
2ª Vara - Balneário Camboriú	111,83	270	190,92
1ª Vara - Blumenau	129,42	272,17	200,79
2ª Vara - Blumenau	173,25	241,83	207,54
3ª Vara - Blumenau	131,08	244,08	187,58
4ª Vara - Blumenau	156,17	359,5	257,83
1ª Vara - Brusque	203,67	357,75	280,71
1ª Vara - Caçador	378,67	349,42	364,04
1ª Vara - Canoinhas	99,92	216,75	158,33
1ª Vara - Chapecó	152,08	447,92	300
2ª Vara - Chapecó	81,58	132,25	106,92
1ª Vara - Concórdia	57,17	274,58	165,88
1ª Vara - Criciúma	69,25	223,75	146,5
2ª Vara - Criciúma	53,67	235	144,33
3ª Vara - Criciúma	101,5	378,42	239,96
4ª Vara - Criciúma	76,92	305,5	191,21
1ª Vara - Curitibaanos	49,17	164,5	106,83
1ª Vara - Florianópolis	79,75	225,25	152,5
2ª Vara - Florianópolis	156	278,33	217,17
3ª Vara - Florianópolis	130,33	301,67	216
4ª Vara - Florianópolis	67,08	266,33	166,71
5ª Vara - Florianópolis	120,83	325,75	223,29
6ª Vara - Florianópolis	88,42	227,58	158
7ª Vara - Florianópolis	136,08	329,92	233
1ª Vara - Fraiburgo	23,33	164,5	93,92
1ª Vara - Imbituba	68,83	199,92	134,38
1ª Vara - Indaial	63,08	110,5	86,79
1ª Vara - Itajaí	75,25	144,67	109,96
2ª Vara - Itajaí	66,33	93,5	79,92
3ª Vara - Itajaí	81,25	136,25	108,75

Descrição da Vara	Rito Sumaríssimo	Exceto Rito Sumaríssimo	Total
1ª Vara - Jaraguá do Sul	148,58	368,83	258,71
2ª Vara - Jaraguá do Sul	169,67	622,25	395,96
1ª Vara - Joaçaba	126,42	191,42	158,92
1ª Vara - Joinville	207,25	387,92	297,58
2ª Vara - Joinville	81,42	265,08	173,25
3ª Vara - Joinville	100,42	290,83	195,63
4ª Vara - Joinville	102,17	333,92	218,04
5ª Vara - Joinville	80,67	226,67	153,67
1ª Vara - Lages	106,17	288,58	197,38
2ª Vara - Lages	80	340,75	210,38
1ª Vara - Mafra	135,58	191,17	163,38
1ª Vara - Rio do Sul	96,5	218,92	157,71
2ª Vara - Rio do Sul	63,17	197,83	130,5
1ª Vara - São Bento do Sul	107,17	178,83	143
1ª Vara - São José	99,08	239,67	169,38
2ª Vara - São José	125	255,33	190,17
3ª Vara - São José	130,75	336,83	233,79
1ª Vara - São Miguel do Oeste	73,83	210,33	142,08
1ª Vara - Timbó	72,5	224,83	148,67
1ª Vara - Tubarão	18,58	63,58	41,08
2ª Vara - Tubarão	92,58	105,42	99
1ª Vara - Videira	0	142,92	71,46
1ª Vara - Xanxerê	73,58	157,25	115,42

13ª Região - PB

Tabela 13 - Prazo Médio do Ajuizamento da Ação até a Prolação da Sentença nas Varas do Trabalho da 13ª Região - PB - 1/1/2012 a 31/12/2012

Descrição da Vara	Rito Sumaríssimo	Exceto Rito Sumaríssimo	Total
1ª Vara - Areia	61,08	89,75	75,42
1ª Vara - Cajazeiras	58,08	186,42	122,25
1ª Vara - Campina Grande	55	111,42	83,21
2ª Vara - Campina Grande	63,75	85,75	74,75
3ª Vara - Campina Grande	65,33	122,92	94,13
4ª Vara - Campina Grande	82,67	148,83	115,75
5ª Vara - Campina Grande	68,42	96	82,21
1ª Vara - Catolé do Rocha	19,75	320,5	170,13
1ª Vara - Guarabira	60	155,5	107,75
1ª Vara - Itabaiana	34,92	49,42	42,17
1ª Vara - Itaporanga	58,08	85,17	71,63
1ª Vara - João Pessoa	40,08	146,17	93,13
2ª Vara - João Pessoa	171	228,92	199,96
3ª Vara - João Pessoa	76,17	144,75	110,46
4ª Vara - João Pessoa	176,58	309,08	242,83
5ª Vara - João Pessoa	58,42	155,25	106,83
6ª Vara - João Pessoa	67,25	196	131,63
7ª Vara - João Pessoa	53,08	142	97,54
8ª Vara - João Pessoa	56,25	155	105,63
9ª Vara - João Pessoa	82,5	189,92	136,21
1ª Vara - Mamanguape	37,17	94,58	65,88
1ª Vara - Monteiro	27,58	150,25	88,92
1ª Vara - Patos	76,67	172,75	124,71
1ª Vara - Picuí	35,75	152,17	93,96
1ª Vara - Santa Rita	25,67	120,17	72,92
2ª Vara - Santa Rita	14,17	72,42	43,29
1ª Vara - Sousa	25,08	184	104,54

14ª Região - RO e AC

Tabela 14 - Prazo Médio do Ajuizamento da Ação até a Prolação da Sentença nas Varas do Trabalho da 14ª Região - RO e AC - 1/1/2012 a 31/12/20

Descrição da Vara	Rito Sumaríssimo	Exceto Rito Sumaríssimo	Total
1ª Vara - Ariquemes	42,17	64,42	53,29
2ª Vara - Ariquemes	61,17	114,75	87,96
1ª Vara - Buritis	12,08	19	15,54
1ª Vara - Cacoal	15,58	93,08	54,33
1ª Vara - Colorado do Oeste	30,67	45,33	38
1ª Vara - Cruzeiro do Sul	39,75	42,5	41,13
1ª Vara - Epitaciolândia	57,92	75,25	66,58
1ª Vara - Feijó	31,67	37,67	34,67
1ª Vara - Guajará-Mirim	36,83	45,83	41,33
1ª Vara - Jaru	48,75	83,33	66,04
1ª Vara - Ji-Paraná	56,75	88,17	72,46
2ª Vara - Ji-Paraná	49,08	61,42	55,25
1ª Vara - Machadinho D'Oeste	48,08	59,58	53,83
1ª Vara - Ouro Preto do Oeste	40,67	71,33	56
1ª Vara - Pimenta Bueno	50,42	56,17	53,29
1ª Vara - Plácido de Castro	22,58	27,17	24,88
1ª Vara - Porto Velho	53,92	77,17	65,54
2ª Vara - Porto Velho	71,58	80,67	76,13
3ª Vara - Porto Velho	47,92	63,08	55,5
4ª Vara - Porto Velho	60,67	71,5	66,08
5ª Vara - Porto Velho	68,58	82,25	75,42
6ª Vara - Porto Velho	25,83	39,58	32,71
7ª Vara - Porto Velho	63,42	75,08	69,25
8ª Vara - Porto Velho	49,92	64,17	57,04
1ª Vara - Rio Branco	42,42	52,17	47,29
2ª Vara - Rio Branco	52,25	71,67	61,96
3ª Vara - Rio Branco	33,58	69,17	51,38
4ª Vara - Rio Branco	46,33	60,83	53,58
1ª Vara - Rolim de Moura	83	71,5	77,25
1ª Vara - São Miguel do Guaporé	42,92	63,58	53,25
1ª Vara - Sena Madureira	48,17	63,83	56

Descrição da Vara	Rito Sumaríssimo	Exceto Rito Sumaríssimo	Total
1ª Vara - Vilhena	91,33	117,33	104,33

15ª Região - SP

Tabela 15 - Prazo Médio do Ajuizamento da Ação até a Prolação da Sentença nas Varas do Trabalho da 15ª Região - SP - 1/1/2012 a 31/12/2012

Descrição da Vara	Rito Sumaríssimo	Exceto Rito Sumaríssimo	Total
1ª Vara - Adamantina	187,42	484,58	336
1ª Vara - Americana	551,67	499,42	525,54
2ª Vara - Americana	575	750,58	662,79
Posto Avançado de Américo Brasiliense	233,33	261,58	247,46
1ª Vara - Amparo	232,58	479,75	356,17
1ª Vara - Andradina	816,83	730	773,42
1ª Vara - Aparecida	144,83	229	186,92
1ª Vara - Araçatuba	512,33	608,92	560,63
2ª Vara - Araçatuba	369,83	227,25	298,54
3ª Vara - Araçatuba	439,83	405,67	422,75
1ª Vara - Araraquara	799,58	787,92	793,75
2ª Vara - Araraquara	288,92	602,58	445,75
3ª Vara - Araraquara	334,33	594,83	464,58
1ª Vara - Araras	278	572,5	425,25
1ª Vara - Assis	422,92	450,42	436,67
2ª Vara - Assis	432,25	647,25	539,75
1ª Vara - Atibaia	376,33	483,08	429,71
1ª Vara - Avaré	540,75	605,75	573,25
Posto Avançado de Bariri	267,33	349,33	308,33
1ª Vara - Barretos	544,25	716,25	630,25
1ª Vara - Batatais	158,92	319,83	239,38
1ª Vara - Bauru	192,08	365,5	278,79
2ª Vara - Bauru	279,83	422,92	351,38
3ª Vara - Bauru	353,92	583,17	468,54
4ª Vara - Bauru	477,58	733,25	605,42
1ª Vara - Bebedouro	792	1.112,17	952,08
1ª Vara - Birigui	155,25	162,33	158,79
1ª Vara - Botucatu	633	732,42	682,71
1ª Vara - Bragança Paulista	280,17	451,42	365,79
1ª Vara - Caçapava	269,25	462,58	365,92
1ª Vara - Cajuru	131,92	192,83	162,38

Prazo Médio nas Varas do Trabalho em 2012

Descrição da Vara	Rito Sumaríssimo	Exceto Rito Sumaríssimo	Total
1ª Vara - Campinas	455,67	648,08	551,88
2ª Vara - Campinas	304,42	252,92	278,67
3ª Vara - Campinas	264,83	480,08	372,46
4ª Vara - Campinas	596,5	851,08	723,79
5ª Vara - Campinas	516,17	578,58	547,38
6ª Vara - Campinas	591,42	335,42	463,42
7ª Vara - Campinas	586,75	964,42	775,58
8ª Vara - Campinas	530,58	861,58	696,08
9ª Vara - Campinas	361,08	557,42	459,25
10ª Vara - Campinas	477,25	628,5	552,88
11ª Vara - Campinas	332,5	485,75	409,13
12ª Vara - Campinas	399	444,17	421,58
1ª Vara - Campo Limpo Paulista	448,75	601,83	525,29
Posto Avançado de Campos do Jordão	139,83	286	212,92
1ª Vara - Capão Bonito	384,33	458,92	421,63
1ª Vara - Capivari	505,33	980	742,67
1ª Vara - Caraguatatuba	469,67	468,83	469,25
1ª Vara - Catanduva	219,42	288,67	254,04
2ª Vara - Catanduva	328	382,67	355,33
1ª Vara - Cravinhos	195,25	337,83	266,54
1ª Vara - Cruzeiro	552,25	673,75	613
1ª Vara - Dracena	181,17	316	248,58
Posto Avançado de Espírito Santo do Pinhal	179,42	264,58	222
1ª Vara - Fernandópolis	44,83	88,83	66,83
1ª Vara - Franca	335,33	541,75	438,54
2ª Vara - Franca	400,67	436,75	418,71
1ª Vara - Garça	57,17	209,67	133,42
1ª Vara - Guaratinguetá	244,58	683,58	464,08
1ª Vara - Hortolândia	526,25	703,33	614,79
Posto Avançado de Igarapava	144,67	378,92	261,79
1ª Vara - Indaiatuba	694	802,5	748,25
1ª Vara - Itanhaém	576,58	578,17	577,38
1ª Vara - Itapetininga	401,08	522,17	461,63
1ª Vara - Itapeva	138,75	303,17	220,96

Prazo Médio nas Varas do Trabalho em 2012

Descrição da Vara	Rito Sumaríssimo	Exceto Rito Sumaríssimo	Total
1ª Vara - Itapira	225,42	345,17	285,29
1ª Vara - Itápolis	316	307	311,5
1ª Vara - Itararé	224,42	294,58	259,5
1ª Vara - Itatiba	256,42	635,25	445,83
1ª Vara - Itu	583,92	649,5	616,71
1ª Vara - Ituverava	227,33	443,42	335,38
1ª Vara - Jaboticabal	345,83	735,42	540,63
2ª Vara - Jaboticabal	93,08	333,08	213,08
1ª Vara - Jacareí	284,92	711	497,96
2ª Vara - Jacareí	295,92	487,17	391,54
1ª Vara - Jales	355,17	556,83	456
1ª Vara - Jaú	530,33	534,67	532,5
2ª Vara - Jaú	277,08	357,33	317,21
1ª Vara - José Bonifácio	313,75	336,42	325,08
1ª Vara - Jundiaí	404,92	385,92	395,42
2ª Vara - Jundiaí	930,33	1.105,25	1.017,79
3ª Vara - Jundiaí	660,25	725,25	692,75
4ª Vara - Jundiaí	446,42	581,33	513,88
1ª Vara - Leme	193,33	480,67	337
1ª Vara - Lençóis Paulista	110,42	233,08	171,75
2ª Vara - Lençóis Paulista	72,42	161,75	117,08
1ª Vara - Limeira	321,17	693,25	507,21
2ª Vara - Limeira	313,75	609,83	461,79
1ª Vara - Lins	457,67	477,67	467,67
1ª Vara - Lorena	352,92	469,42	411,17
1ª Vara - Marília	232,25	375,17	303,71
2ª Vara - Marília	261,5	386,25	323,88
1ª Vara - Matão	367,75	651,25	509,5
1ª Vara - Mococa	135,17	364,08	249,63
1ª Vara - Mogi Guaçu	661,75	1.198,75	930,25
1ª Vara - Moji-Mirim	334,17	823,5	578,83
Posto Avançado de Morro Agudo	502,17	760,58	631,38
1ª Vara - Olímpia	449,08	728,67	588,88
1ª Vara - Orlândia	333,58	492,17	412,88

Prazo Médio nas Varas do Trabalho em 2012

Descrição da Vara	Rito Sumaríssimo	Exceto Rito Sumaríssimo	Total
1ª Vara - Ourinhos	342,67	596,92	469,79
1ª Vara - Paulínia	296,33	668,75	482,54
2ª Vara - Paulínia	345,33	558,67	452
1ª Vara - Pederneiras	229,42	399,25	314,33
Posto Avançado de Pedreira	171,58	470,75	321,17
1ª Vara - Penápolis	260,83	307,92	284,38
Posto Avançado de Pereira Barreto	164,33	306,25	235,29
1ª Vara - Piedade	267,08	346,25	306,67
1ª Vara - Pindamonhangaba	311,58	867,08	589,33
1ª Vara - Piracicaba	363,75	745,5	554,63
2ª Vara - Piracicaba	286,5	502,83	394,67
3ª Vara - Piracicaba	518,67	618,08	568,38
1ª Vara - Pirassununga	416,83	596,58	506,71
1ª Vara - Porto Ferreira	266,58	614,25	440,42
1ª Vara - Presidente Prudente	431	443,67	437,33
2ª Vara - Presidente Prudente	344,83	534,67	439,75
1ª Vara - Presidente Venceslau	468,83	479,33	474,08
1ª Vara - Rancharia	77	232,67	154,83
1ª Vara - Registro	438,42	565,92	502,17
1ª Vara - Ribeirão Preto	108,5	485,83	297,17
2ª Vara - Ribeirão Preto	516,5	760,83	638,67
3ª Vara - Ribeirão Preto	147,5	184,58	166,04
4ª Vara - Ribeirão Preto	291,75	319,67	305,71
5ª Vara - Ribeirão Preto	433,42	551,33	492,38
6ª Vara - Ribeirão Preto	425,83	650	537,92
1ª Vara - Rio Claro	598,08	631	614,54
1ª Vara - Salto	377,33	662,42	519,88
1ª Vara - Santa Bárbara d'Oeste	278,42	518,08	398,25
1ª Vara - Santa Cruz do Rio Pardo	347,67	453,42	400,54
1ª Vara - São Carlos	659,67	677,92	668,79
2ª Vara - São Carlos	549,83	704,83	627,33
1ª Vara - São João da Boa Vista	364,42	520	442,21
1ª Vara - São Joaquim da Barra	520,67	542,42	531,54
1ª Vara - São José do Rio Pardo	114,67	463,83	289,25

Prazo Médio nas Varas do Trabalho em 2012

Descrição da Vara	Rito Sumaríssimo	Exceto Rito Sumaríssimo	Total
1ª Vara - São José do Rio Preto	450,75	553,25	502
2ª Vara - São José do Rio Preto	350,17	522,5	436,33
3ª Vara - São José do Rio Preto	423,17	604,17	513,67
4ª Vara - São José do Rio Preto	237,92	410,58	324,25
1ª Vara - São José dos Campos	559,92	850,75	705,33
2ª Vara - São José dos Campos	279,5	509	394,25
3ª Vara - São José dos Campos	609,5	965,17	787,33
4ª Vara - São José dos Campos	500,33	859,42	679,88
5ª Vara - São José dos Campos	221,92	568,33	395,13
1ª Vara - São Roque	408,92	869,83	639,38
1ª Vara - São Sebastião	168,5	355,33	261,92
1ª Vara - Sertãozinho	470,42	828,33	649,38
2ª Vara - Sertãozinho	469,17	999,92	734,54
1ª Vara - Sorocaba	361,25	444,83	403,04
2ª Vara - Sorocaba	353,83	337,33	345,58
3ª Vara - Sorocaba	364,33	473,67	419
4ª Vara - Sorocaba	416,5	524,83	470,67
1ª Vara - Sumaré	524,33	686,33	605,33
1ª Vara - Tanabi	131,33	203,42	167,38
1ª Vara - Taquaritinga	101,67	437,5	269,58
1ª Vara - Tatuí	685,67	702,17	693,92
1ª Vara - Taubaté	604,67	882,5	743,58
2ª Vara - Taubaté	690,17	726,17	708,17
1ª Vara - Teodoro Sampaio	163,75	444,33	304,04
1ª Vara - Tietê	613,75	804,92	709,33
1ª Vara - Tupã	176,83	313,08	244,96
1ª Vara - Ubatuba	301,25	438,33	369,79
Posto Avançado de Vinhedo	552,25	628,42	590,33
1ª Vara - Votuporanga	210,92	326,58	268,75

16ª Região - MA

Tabela 16 - Prazo Médio do Ajuizamento da Ação até a Prolação da Sentença nas Varas do Trabalho da 16ª Região - MA - 1/1/2012 a 31/12/2012

Descrição da Vara	Rito Sumaríssimo	Exceto Rito Sumaríssimo	Total
1ª Vara - Açailândia	92,5	123	107,75
1ª Vara - Bacabal	81	87,83	84,42
1ª Vara - Balsas	117,42	137,75	127,58
1ª Vara - Barra do Corda	93,08	56,42	74,75
1ª Vara - Barreirinhas	79,67	85,5	82,58
1ª Vara - Caxias	121,33	158,33	139,83
1ª Vara - Chapadinha	64,08	81,83	72,96
1ª Vara - Estreito	102,33	103,75	103,04
1ª Vara - Imperatriz	88,58	105,83	97,21
2ª Vara - Imperatriz	104,08	120,58	112,33
1ª Vara - Pedreiras	71,33	79,83	75,58
1ª Vara - Pinheiro	273,58	299,33	286,46
1ª Vara - Presidente Dutra	68,75	80,42	74,58
1ª Vara - Santa Inês	92,08	113,33	102,71
1ª Vara - São João dos Patos	56,33	72,92	64,63
1ª Vara - São Luís	88,5	159,58	124,04
2ª Vara - São Luís	164,5	179,08	171,79
3ª Vara - São Luís	113,75	135	124,38
4ª Vara - São Luís	171,08	183,5	177,29
5ª Vara - São Luís	117,58	154,75	136,17
6ª Vara - São Luís	100,25	137,08	118,67
7ª Vara - São Luís	57,92	82	69,96
1ª Vara - Timon	81,75	103,33	92,54

17ª Região - ES

Tabela 17 - Prazo Médio do Ajuizamento da Ação até a Prolação da Sentença nas Varas do Trabalho da 17ª Região - ES - 1/1/2012 a 31/12/2012

Descrição da Vara	Rito Sumaríssimo	Exceto Rito Sumaríssimo	Total
1ª Vara - Alegre	53,2	165,9	109,55
1ª Vara - Aracruz	110	202,17	156,08
1ª Vara - Cachoeiro de Itapemirim	56,33	204,58	130,46
2ª Vara - Cachoeiro de Itapemirim	184,17	377,92	281,04
1ª Vara - Colatina	196,58	552,25	374,42
1ª Vara - Guarapari	169,83	224,5	197,17
1ª Vara - Linhares	198,92	305,83	252,38
1ª Vara - Nova Venécia	69,42	223,67	146,54
1ª Vara - São Mateus	162	312,92	237,46
1ª Vara - Venda Nova do Imigrante	157,17	221,83	189,5
1ª Vara - Vitória	94,25	210	152,13
2ª Vara - Vitória	223,92	277,58	250,75
3ª Vara - Vitória	165	239,08	202,04
4ª Vara - Vitória	166,17	230,67	198,42
5ª Vara - Vitória	154,83	345,58	250,21
6ª Vara - Vitória	188,33	360,58	274,46
7ª Vara - Vitória	120,42	381,58	251
8ª Vara - Vitória	166,25	226,92	196,58
9ª Vara - Vitória	167,25	309,67	238,46
10ª Vara - Vitória	154,83	423,58	289,21
11ª Vara - Vitória	122,08	151,92	137
12ª Vara - Vitória	110,58	631,5	371,04
13ª Vara - Vitória	286,5	442,5	364,5
14ª Vara - Vitória	85,75	139,17	112,46

18ª Região - GO

Tabela 18 - Prazo Médio do Ajuizamento da Ação até a Prolação da Sentença nas Varas do Trabalho da 18ª Região - GO - 1/1/2012 a 31/12/2012

Descrição da Vara	Rito Sumaríssimo	Exceto Rito Sumaríssimo	Total
1ª Vara - Anápolis	64,5	129,25	96,88
2ª Vara - Anápolis	82,17	164	123,08
3ª Vara - Anápolis	66,17	108,08	87,13
4ª Vara - Anápolis	57,67	106	81,83
1ª Vara - Aparecida de Goiânia	83,25	151,92	117,58
2ª Vara - Aparecida de Goiânia	109,83	135,58	122,71
1ª Vara - Caldas Novas	64,92	101,67	83,29
1ª Vara - Catalão	48,33	116,25	82,29
1ª Vara - Ceres	125,33	255,25	190,29
1ª Vara - Formosa	111,67	194,83	153,25
1ª Vara - Goiânia	118	165,17	141,58
2ª Vara - Goiânia	70,17	215,42	142,79
3ª Vara - Goiânia	184,58	199	191,79
4ª Vara - Goiânia	99,17	212,33	155,75
5ª Vara - Goiânia	100,33	178,75	139,54
6ª Vara - Goiânia	122,33	148,92	135,63
7ª Vara - Goiânia	71	168,75	119,88
8ª Vara - Goiânia	109,08	187,75	148,42
9ª Vara - Goiânia	96,92	186	141,46
10ª Vara - Goiânia	83,5	141,75	112,63
11ª Vara - Goiânia	131,83	200,92	166,38
12ª Vara - Goiânia	77,75	150,75	114,25
13ª Vara - Goiânia	57,33	82,58	69,96
1ª Vara - Goiás	58,42	180,83	119,63
1ª Vara - Goiatuba	96,5	171,67	134,08
1ª Vara - Iporá	42,17	63,42	52,79
1ª Vara - Itumbiara	44,92	140,08	92,5
1ª Vara - Jataí	44,75	131,17	87,96
1ª Vara - Luziânia	121,92	171,33	146,63
1ª Vara - Mineiros	107,5	146,67	127,08
1ª Vara - Porangatu	105,5	178,92	142,21

Descrição da Vara	Rito Sumaríssimo	Exceto Rito Sumaríssimo	Total
1ª Vara - Posse	18,75	120,33	69,54
1ª Vara - Quirinópolis	158,42	158,83	158,63
1ª Vara - Rio Verde	150,25	174,83	162,54
2ª Vara - Rio Verde	36,75	132,33	84,54
1ª Vara - São Luís de Montes Belos	121	251,33	186,17
1ª Vara - Uruaçu	174,25	213	193,63
1ª Vara - Valparaíso de Goiás	51	92,5	71,75

19ª Região - AL

Tabela 19 - Prazo Médio do Ajuizamento da Ação até a Prolação da Sentença nas Varas do Trabalho da 19ª Região - AL - 1/1/2012 a 31/12/2012

Descrição da Vara	Rito Sumaríssimo	Exceto Rito Sumaríssimo	Total
1ª Vara - Arapiraca	132,58	119,17	125,88
1ª Vara - Atalaia	132,67	93,33	113
1ª Vara - Maceió	142,83	168,75	155,79
2ª Vara - Maceió	152,67	94,33	123,5
3ª Vara - Maceió	136,75	194	165,38
4ª Vara - Maceió	176,75	240,25	208,5
5ª Vara - Maceió	152,5	181,83	167,17
6ª Vara - Maceió	137,17	247,83	192,5
7ª Vara - Maceió	164,67	211,25	187,96
8ª Vara - Maceió	158,08	215,67	186,88
9ª Vara - Maceió	150,42	189,67	170,04
10ª Vara - Maceió	188,33	222	205,17
1ª Vara - Palmeira dos Índios	42,67	75,92	59,29
1ª Vara - Penedo	121,08	152,67	136,88
1ª Vara - Porto Calvo	24,42	80,08	52,25
1ª Vara - Santana do Ipanema	80,92	203,75	142,33
1ª Vara - São Luís do Quitunde	41,33	57,25	49,29
1ª Vara - São Miguel dos Campos	112,67	183,33	148
2ª Vara - São Miguel dos Campos	77,17	93,42	85,29
1ª Vara - União dos Palmares	83,75	152,92	118,33
2ª Vara - União dos Palmares	70,25	104,83	87,54

20ª Região - SE

Tabela 20 - Prazo Médio do Ajuizamento da Ação até a Prolação da Sentença nas Varas do Trabalho da 20ª Região - SE - 1/1/12 a 31/12/12

Descrição da Vara	Rito Sumaríssimo	Exceto Rito Sumaríssimo	Total
1ª Vara - Aracaju	87,97	304,59	231,5
2ª Vara - Aracaju	135,84	384,94	308,94
3ª Vara - Aracaju	94,05	265,06	207,98
4ª Vara - Aracaju	97,97	288,86	228,03

5ª Vara - Aracaju	102,6	293,56	232,39
6ª Vara - Aracaju	70,63	279,99	217,35
7ª Vara - Aracaju	33,69	75,71	59,72
1ª Vara - Estância	38,22	80,18	72,47
1ª Vara - Itabaiana	30,31	51,64	48,72
1ª Vara - Lagarto	48,51	105,23	91,64
1ª Vara - Maruim	78,2	219,26	185
1ª Vara - Nossa Senhora da Glória	11	39,92	39,89
1ª Vara - Propriá	84,02	101,98	100,02

21ª Região - RN

Tabela 21 - Prazo Médio do Ajuizamento da Ação até a Prolação da Sentença nas Varas do Trabalho da 21ª Região - RN - 1/1/12 a 31/12/12

Descrição da Vara	Rito Sumaríssimo	Exceto Rito Sumaríssimo	Total
1ª Vara - Açú	74,04	101,08	94,9
1ª Vara - Caicó	35,06	55,72	41,18
1ª Vara - Ceará-Mirim	50,85	109,68	73,17
1ª Vara - Currais Novos	55,51	56,39	55,97
1ª Vara - Goianinha	42,52	102,86	66,52
1ª Vara - Macau	104,59	143,66	128,48
2ª Vara - Macau	35,7	50,22	44,17
1ª Vara - Mossoró	168,06	285,95	262,25
2ª Vara - Mossoró	178,26	314,66	286,66
3ª Vara - Mossoró	147,44	245,11	225,81
1ª Vara - Natal	115,65	206,31	164,7
2ª Vara - Natal	106,4	210,86	161,22
3ª Vara - Natal	47,63	110,94	84,14
4ª Vara - Natal	36,53	82,9	63,85
5ª Vara - Natal	52,95	111,01	85,64
6ª Vara - Natal	86,78	196,19	148,57
7ª Vara - Natal	58,13	116,72	91,1
8ª Vara - Natal	109,95	193,76	158,45
9ª Vara - Natal	49,81	84,27	65,91
10ª Vara - Natal	56,49	81,26	68,32
1ª Vara - Pau dos Ferros	49,28	58,7	55,32

22ª Região - PI

Tabela 22 - Prazo Médio do Ajuizamento da Ação até a Prolação da Sentença nas Varas do Trabalho da 22ª Região - PI - 1/1/12 a 31/12/12

Descrição da Vara	Rito Sumaríssimo	Exceto Rito Sumaríssimo	Total
1ª Vara - Bom Jesus	67,67	106,33	87
1ª Vara - Corrente	85,08	98,5	91,79
1ª Vara - Floriano	93,17	98,83	96
1ª Vara - Oeiras	70,33	81,33	75,83
1ª Vara - Parnaíba	84,42	114,75	99,58
1ª Vara - Picos	141,75	204,17	172,96
1ª Vara - Piripiri	148,42	137	142,71
1ª Vara - São Raimundo Nonato	81,5	127,67	104,58
1ª Vara - Teresina	215,92	225,42	220,67
2ª Vara - Teresina	196,83	281,58	239,21
3ª Vara - Teresina	158,67	257,08	207,88
4ª Vara - Teresina	77,33	117,5	97,42

23ª Região - MT

Tabela 23 - Prazo Médio do Ajuizamento da Ação até a Prolação da Sentença nas Varas do Trabalho da 23ª Região-MT - 1/1/12 a 31/12/12

Descrição da Vara	Rito Sumaríssimo	Exceto Rito Sumaríssimo	Total
1ª Vara - Água Boa	42,92	137,5	90,21
1ª Vara - Alta Floresta	52	321,83	186,92
1ª Vara - Alto Araguaia	50,08	105,75	77,92
1ª Vara - Barra do Garças	168,83	335,42	252,13
1ª Vara - Cáceres	31	196,08	113,54
1ª Vara - Campo Novo do Parecis	75,67	140,92	108,29
1ª Vara - Colíder	47,92	182	114,96
1ª Vara - Colniza	44,42	59	51,71
1ª Vara - Confresa	45,5	141,42	93,46
1ª Vara - Cuiabá	58,92	316	187,46
2ª Vara - Cuiabá	103,75	264,92	184,33
3ª Vara - Cuiabá	72,92	248,92	160,92
4ª Vara - Cuiabá	93,75	228,33	161,04
5ª Vara - Cuiabá	40,83	264,17	152,5
6ª Vara - Cuiabá	43,33	231	137,17

Descrição da Vara	Rito Sumaríssimo	Exceto Rito Sumaríssimo	Total
7ª Vara - Cuiabá	52,17	221,25	136,71
8ª Vara - Cuiabá	81	275,17	178,08
9ª Vara - Cuiabá	84,33	206,42	145,38
1ª Vara - Diamantino	172,83	307,33	240,08
1ª Vara - Jaciara	110	343,42	226,71
1ª Vara - Juara	32,5	123,08	77,79
1ª Vara - Juína	27,25	62,67	44,96
1ª Vara - Lucas do Rio Verde	88,75	252,83	170,79
1ª Vara - Mirassol d'Oeste	112,75	185	148,88
1ª Vara - Nova Mutum	49,17	227,58	138,38
1ª Vara - Peixoto de Azevedo	35,17	118,5	76,83
1ª Vara - Pontes e Lacerda	31,5	79,33	55,42
1ª Vara - Primavera do Leste	106,92	292,92	199,92
1ª Vara - Rondonópolis	64	271,5	167,75
2ª Vara - Rondonópolis	82,67	393,92	238,29
1ª Vara - Sapezal	34,5	76,75	55,63
1ª Vara - Sinop	46,83	199,42	123,13
2ª Vara - Sinop	25,25	171	98,13
1ª Vara - Sorriso	40,08	261	150,54
1ª Vara - Tangará da Serra	117,5	209,42	163,46
2ª Vara - Tangará da Serra	75,42	191,33	133,38
1ª Vara - Várzea Grande	54,75	355,92	205,33
2ª Vara - Várzea Grande	2,83	59,33	31,08

24ª Região - MS

Tabela 24 - Prazo Médio do Ajuizamento da Ação até a Prolação da Sentença nas Varas do Trabalho da 24ª Região-MS - 1/1/12 a 31/12/12

Descrição da Vara	Rito Sumaríssimo	Exceto Rito Sumaríssimo	Total
1ª Vara - Amambai	26	52,83	39,42
1ª Vara - Aquidauana	77,25	107,25	92,25
1ª Vara - Bataguassu	110,83	184,17	147,5
1ª Vara - Campo Grande	196,67	215,17	205,92
2ª Vara - Campo Grande	145,33	177	161,17
3ª Vara - Campo Grande	76,5	269,92	173,21

Descrição da Vara	Rito Sumaríssimo	Exceto Rito Sumaríssimo	Total
4ª Vara - Campo Grande	262,17	321,5	291,83
5ª Vara - Campo Grande	200,33	381,83	291,08
6ª Vara - Campo Grande	140,17	210,17	175,17
7ª Vara - Campo Grande	99,08	188,25	143,67
1ª Vara - Cassilândia	88,58	174,25	131,42
1ª Vara - Corumbá	207,25	253,67	230,46
1ª Vara - Coxim	120,17	190,83	155,5
1ª Vara - Dourados	180,08	230	205,04
2ª Vara - Dourados	150,42	222,58	186,5
1ª Vara - Fátima do Sul	38,92	133,92	86,42
1ª Vara - Jardim	44,17	96,58	70,38
1ª Vara - Mundo Novo	49,08	72,25	60,67
1ª Vara - Naviraí	180,08	243,33	211,71
1ª Vara - Nova Andradina	122,08	180,25	151,17
1ª Vara - Paranaíba	121,83	208,5	165,17
1ª Vara - Ponta Porã	59,92	170	114,96
1ª Vara - Rio Brilhante	273,83	322,67	298,25
1ª Vara - São Gabriel do Oeste	44,25	142,83	93,54
1ª Vara - Três Lagoas	322,42	329,83	326,13
2ª Vara - Três Lagoas	239,42	278,67	259,04





Setor de Administração Federal Sul,
Quadra 8, Lote 1, Bloca A, Sala 244 - Brasília, DF
Telefone: 3043-3675 cestp@tst.jus.br
www.tst.jus.br/estatistica