

PRAZO MÉDIO

NAS VARAS DO TRABALHO

JANEIRO A DEZEMBRO DE 2010

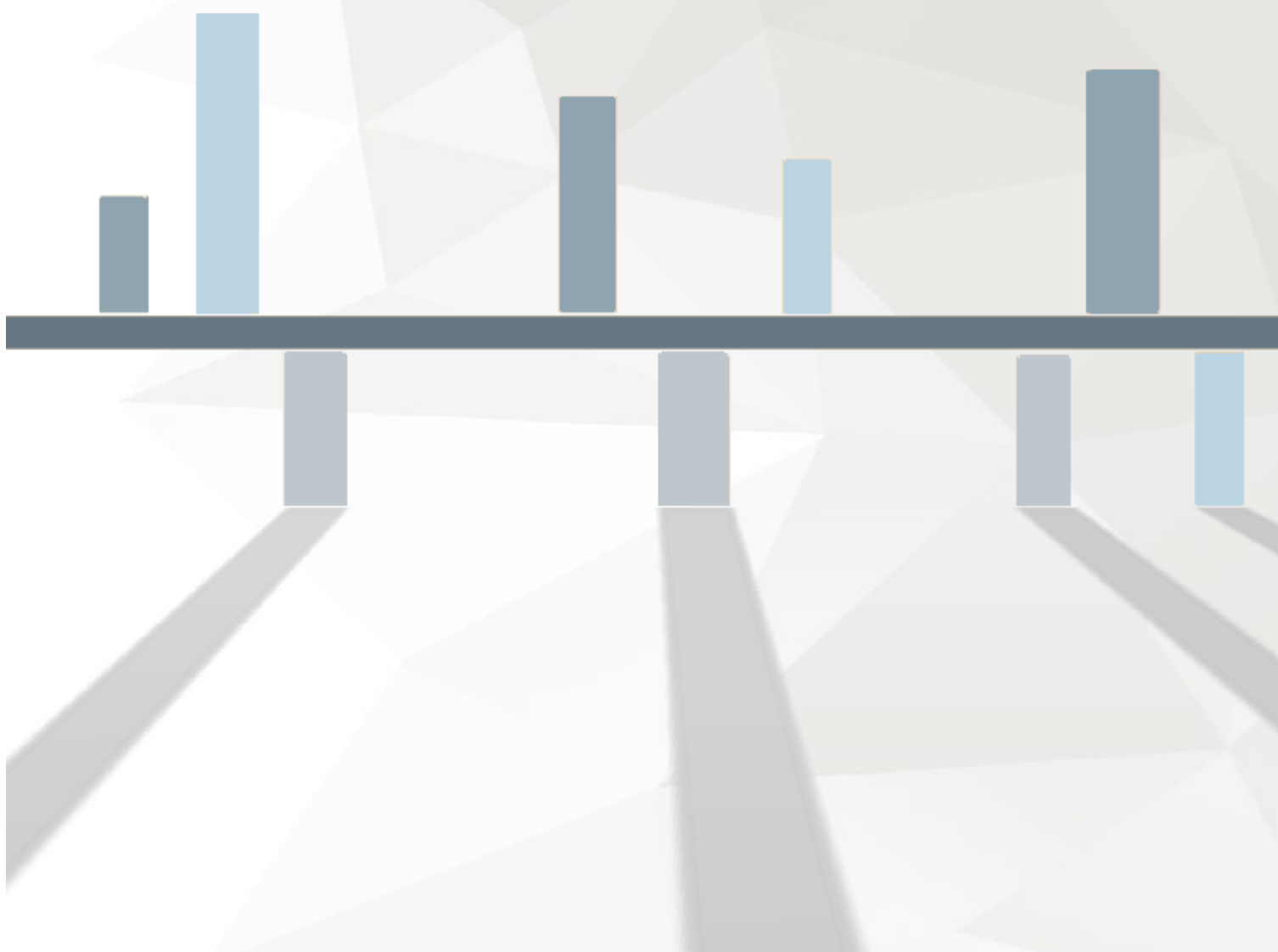

PRAZO MÉDIO, FASE DE CONHECIMENTO, POR REGIÃO JUDICIÁRIA

Tabela - Prazo Médio do Ajuizamento da Ação até a Prolação da Sentença nas Varas do Trabalho por Região Judiciária - 01/01/2010 a 31/12/2010

Região Judiciária	Rito Sumaríssimo	Exceto Rito Sumaríssimo	Total
1ª - RJ	288,55	423,81	356,18
2ª - SP	146,92	273,35	210,14
3ª - MG	60,57	174,77	117,67
4ª - RS	98,23	367,09	232,66
5ª - BA	139,86	303,95	221,91
6ª - PE	98,13	204,5	151,31
7ª - CE	116,68	185,55	151,11
8ª - PA e AP	69,18	90,14	79,66
9ª - PR	154,91	347,92	251,42
10ª - DF e TO	89,47	112,66	101,07
11ª - AM e RR	114,24	162,23	138,24
12ª - SC	99,68	271,75	185,71
13ª - PB	40,83	107,05	73,94
14ª - RO e AC	37,18	57,68	47,43
15ª - Campinas/SP	366,44	545,69	456,06
16ª - MA	100,67	140,35	120,51
17ª - ES	164,01	311,47	237,74
18ª - GO	75,61	146,23	110,92
19ª - AL	92,3	156,27	124,29
20ª - SE	50,27	118,14	84,2
21ª - RN	96,55	137,69	117,12
22ª - PI	90,39	133,25	111,82
23ª - MT	68,41	222,93	145,67
24ª - MS	145,02	197,13	171,08
Total	116,84	216,32	166,58

Gráfico - Prazo Médio, Fase de Conhecimento, nas Varas do Trabalho por Região Judiciária - 01/01/2010 a 31/12/2010

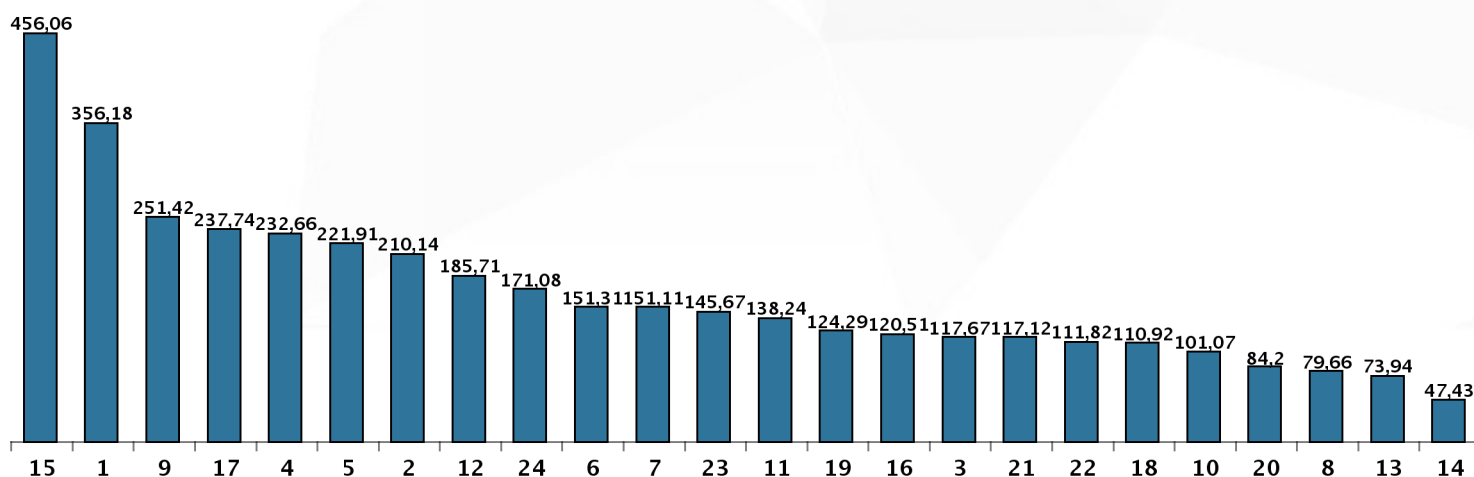

PRAZO MÉDIO POR VARA DO TRABALHO

1ª Região - RJ

Tabela 1 - Prazo Médio do Ajuizamento da Ação até a Prolação da Sentença nas Varas do Trabalho da 1ª Região - RJ - 1/1/2010 a 31/12/2010

Vara do Trabalho	Rito Sumaríssimo	Exceto Rito Sumaríssimo	Total
1ª Vara - Angra dos Reis	370,92	561,58	466,25
1ª Vara - Araruama	140,17	260,5	200,33
1ª Vara - Barra do Piraí	483,67	1.956,75	1.220,21
1ª Vara - Cabo Frio	2.408,83	379,17	1.394
2ª Vara - Cabo Frio	178,83	273,5	226,17
1ª Vara - Campos dos Goytacazes	566,42	1.968,42	1.267,42
2ª Vara - Campos dos Goytacazes	241,83	874,83	558,33
3ª Vara - Campos dos Goytacazes	79,5	137	108,25
1ª Vara - Cordeiro	135,17	200,42	167,79
1ª Vara - Duque de Caxias	91,67	368,67	230,17
2ª Vara - Duque de Caxias	130,83	260,83	195,83
3ª Vara - Duque de Caxias	146,42	380,25	263,33
4ª Vara - Duque de Caxias	222,83	329,83	276,33
5ª Vara - Duque de Caxias	292,75	498,25	395,5
6ª Vara - Duque de Caxias	120,67	349,5	235,08
7ª Vara - Duque de Caxias	133,08	368,83	250,96
1ª Vara - Itaboraí	180,25	433,83	307,04
1ª Vara - Itaguaí	134,17	202,75	168,46
1ª Vara - Itaperuna	169,42	257,08	213,25
1ª Vara - Macaé	278,5	396,75	337,63
2ª Vara - Macaé	231,67	375,67	303,67
1ª Vara - Magé	168,17	879,42	523,79
1ª Vara - Nilópolis	138,5	322,08	230,29

Vara do Trabalho	Rito Sumaríssimo	Exceto Rito Sumaríssimo	Total
1ª Vara - Niterói	153,33	373,25	263,29
2ª Vara - Niterói	364	542,83	453,42
3ª Vara - Niterói	169,83	268,17	219
4ª Vara - Niterói	245,92	461,08	353,5
5ª Vara - Niterói	178,92	285,42	232,17
6ª Vara - Niterói	207,92	396	301,96
7ª Vara - Niterói	207,5	367,5	287,5
1ª Vara - Nova Friburgo	256,58	368,67	312,63
1ª Vara - Nova Iguaçu	242,67	408,25	325,46
2ª Vara - Nova Iguaçu	292,17	1.839,92	1.066,04
3ª Vara - Nova Iguaçu	3.885,08	200,58	2.042,83
4ª Vara - Nova Iguaçu	218,75	399,42	309,08
5ª Vara - Nova Iguaçu	4.108,5	260	2.184,25
6ª Vara - Nova Iguaçu	94	359,25	226,63
1ª Vara - Petrópolis	229,25	360,33	294,79
2ª Vara - Petrópolis	317,92	1.040,25	679,08
1ª Vara - Resende	387,92	719,75	553,83
1ª Vara - Rio de Janeiro	284,75	439,42	362,08
2ª Vara - Rio de Janeiro	279,33	472,5	375,92
3ª Vara - Rio de Janeiro	76,75	273,42	175,08
4ª Vara - Rio de Janeiro	210,83	443,5	327,17
5ª Vara - Rio de Janeiro	218,58	417,5	318,04
6ª Vara - Rio de Janeiro	265,67	460,83	363,25
7ª Vara - Rio de Janeiro	182,33	170,42	176,38
8ª Vara - Rio de Janeiro	298	460,67	379,33
9ª Vara - Rio de Janeiro	166,83	341	253,92
10ª Vara - Rio de Janeiro	162,58	336,58	249,58
11ª Vara - Rio de Janeiro	161,58	289,33	225,46
12ª Vara - Rio de Janeiro	77,33	182,83	130,08
13ª Vara - Rio de Janeiro	213	370	291,5
14ª Vara - Rio de Janeiro	166,92	297,83	232,38

Vara do Trabalho	Rito Sumaríssimo	Exceto Rito Sumaríssimo	Total
15ª Vara - Rio de Janeiro	88,67	254,92	171,79
16ª Vara - Rio de Janeiro	358,08	657,58	507,83
17ª Vara - Rio de Janeiro	394,5	774	584,25
18ª Vara - Rio de Janeiro	244,83	529,08	386,96
19ª Vara - Rio de Janeiro	357,83	562,92	460,38
20ª Vara - Rio de Janeiro	171,58	352,33	261,96
21ª Vara - Rio de Janeiro	329	575,42	452,21
22ª Vara - Rio de Janeiro	152,42	313,08	232,75
23ª Vara - Rio de Janeiro	247,58	605,42	426,5
24ª Vara - Rio de Janeiro	130,83	373,5	252,17
25ª Vara - Rio de Janeiro	248,33	324,33	286,33
26ª Vara - Rio de Janeiro	115,58	226,92	171,25
27ª Vara - Rio de Janeiro	229,17	326,25	277,71
28ª Vara - Rio de Janeiro	187,08	357,08	272,08
29ª Vara - Rio de Janeiro	403,92	621,17	512,54
30ª Vara - Rio de Janeiro	336,17	495,17	415,67
31ª Vara - Rio de Janeiro	266,92	370,42	318,67
32ª Vara - Rio de Janeiro	77,83	298,75	188,29
33ª Vara - Rio de Janeiro	312,17	443,75	377,96
34ª Vara - Rio de Janeiro	113,92	411	262,46
35ª Vara - Rio de Janeiro	161,92	273,67	217,79
36ª Vara - Rio de Janeiro	318,33	485,42	401,88
37ª Vara - Rio de Janeiro	114,42	309	211,71
38ª Vara - Rio de Janeiro	127,25	334,08	230,67
39ª Vara - Rio de Janeiro	114,33	448,17	281,25
40ª Vara - Rio de Janeiro	151,25	240,17	195,71
41ª Vara - Rio de Janeiro	187,17	388,58	287,88
42ª Vara - Rio de Janeiro	133,83	307	220,42
43ª Vara - Rio de Janeiro	253,33	459,75	356,54
44ª Vara - Rio de Janeiro	127,83	407,5	267,67
45ª Vara - Rio de Janeiro	354	576,25	465,13

Prazo Médio nas Varas do Trabalho em 2010

Vara do Trabalho	Rito Sumaríssimo	Exceto Rito Sumaríssimo	Total
46ª Vara - Rio de Janeiro	92,25	155,75	124
47ª Vara - Rio de Janeiro	274,92	373,42	324,17
48ª Vara - Rio de Janeiro	141,25	279,58	210,42
49ª Vara - Rio de Janeiro	180,5	229,58	205,04
50ª Vara - Rio de Janeiro	100,25	277,67	188,96
51ª Vara - Rio de Janeiro	49,67	274,67	162,17
52ª Vara - Rio de Janeiro	166	339,83	252,92
53ª Vara - Rio de Janeiro	138,58	218,42	178,5
54ª Vara - Rio de Janeiro	157,75	313	235,38
55ª Vara - Rio de Janeiro	344,17	511,58	427,88
56ª Vara - Rio de Janeiro	291,75	425,83	358,79
57ª Vara - Rio de Janeiro	296	453,5	374,75
58ª Vara - Rio de Janeiro	213,67	349,42	281,54
59ª Vara - Rio de Janeiro	240,5	405,83	323,17
60ª Vara - Rio de Janeiro	124,5	414,17	269,33
61ª Vara - Rio de Janeiro	270,58	270,67	270,63
62ª Vara - Rio de Janeiro	199,08	386,25	292,67
63ª Vara - Rio de Janeiro	157	322,67	239,83
64ª Vara - Rio de Janeiro	264,67	413,42	339,04
65ª Vara - Rio de Janeiro	278,92	499,83	389,38
66ª Vara - Rio de Janeiro	165,33	423,67	294,5
67ª Vara - Rio de Janeiro	228,58	240,83	234,71
68ª Vara - Rio de Janeiro	194,5	278,83	236,67
69ª Vara - Rio de Janeiro	360,75	507,25	434
70ª Vara - Rio de Janeiro	210,17	378,42	294,29
71ª Vara - Rio de Janeiro	168,42	306,92	237,67
72ª Vara - Rio de Janeiro	280,33	434,67	357,5
73ª Vara - Rio de Janeiro	230,92	246,83	238,88
74ª Vara - Rio de Janeiro	273,33	376	324,67
75ª Vara - Rio de Janeiro	310,92	322,08	316,5
76ª Vara - Rio de Janeiro	202,58	469,75	336,17

Vara do Trabalho	Rito Sumaríssimo	Exceto Rito Sumaríssimo	Total
77ª Vara - Rio de Janeiro	155	234	194,5
78ª Vara - Rio de Janeiro	70,58	196,25	133,42
79ª Vara - Rio de Janeiro	336,42	385,33	360,88
80ª Vara - Rio de Janeiro	139	302,67	220,83
81ª Vara - Rio de Janeiro	142,83	358,08	250,46
82ª Vara - Rio de Janeiro	300,17	419,75	359,96
1ª Vara - São Gonçalo	231,5	478,08	354,79
2ª Vara - São Gonçalo	226,92	349,33	288,13
3ª Vara - São Gonçalo	191,25	411,83	301,54
4ª Vara - São Gonçalo	230,67	518,17	374,42
1ª Vara - São João de Meriti	58,67	150,5	104,58
2ª Vara - São João de Meriti	185	400,58	292,79
1ª Vara - Teresópolis	196,25	244,5	220,38
1ª Vara - Três Rios	99,5	190	144,75
1ª Vara - Volta Redonda	426,17	947,5	686,83
2ª Vara - Volta Redonda	483,25	781,75	632,5
3ª Vara - Volta Redonda	117,33	353,08	235,21

2ª Região - SP

Tabela 2 - Prazo Médio do Ajuizamento da Ação até a Prolação da Sentença nas Varas do Trabalho da 2ª Região - SP - 1/1/2010 a 31/12/2010

Vara do Trabalho	Rito Sumaríssimo	Exceto Rito Sumaríssimo	Total
1ª Vara - Barueri	152,08	529,33	340,71
2ª Vara - Barueri	139,58	456,17	297,88
3ª Vara - Barueri	105,83	595,33	350,58
1ª Vara - Caieiras	29,33	181,33	105,33
1ª Vara - Cajamar	76,25	135,67	105,96
1ª Vara - Carapicuíba	62	95	78,5
1ª Vara - Cotia	200,42	205,83	203,13
2ª Vara - Cotia	185,5	267,17	226,33
1ª Vara - Cubatão	25,5	195,83	110,67
2ª Vara - Cubatão	20,83	120,42	70,63
3ª Vara - Cubatão	0	65	32,5
4ª Vara - Cubatão	85	112,25	98,63
5ª Vara - Cubatão	125,67	127,83	126,75
1ª Vara - Diadema	57,67	102	79,83
2ª Vara - Diadema	228,33	224,67	226,5
3ª Vara - Diadema	102,25	130,25	116,25
1ª Vara - Embu	73,5	117,42	95,46
1ª Vara - Ferraz de Vasconcelos	96,75	129,75	113,25
1ª Vara - Franco da Rocha	91,08	123,42	107,25
1ª Vara - Guarujá	45,5	228,83	137,17
2ª Vara - Guarujá	156,58	259,83	208,21
3ª Vara - Guarujá	152,83	224,5	188,67
1ª Vara - Guarulhos	52,92	73,67	63,29
2ª Vara - Guarulhos	59,25	96,67	77,96
3ª Vara - Guarulhos	51,83	591,83	321,83
4ª Vara - Guarulhos	55,17	96,67	75,92
5ª Vara - Guarulhos	148,42	197,33	172,88
6ª Vara - Guarulhos	101,42	235,58	168,5

Prazo Médio nas Varas do Trabalho em 2010

Vara do Trabalho	Rito Sumaríssimo	Exceto Rito Sumaríssimo	Total
7ª Vara - Guarulhos	161,33	631,5	396,42
8ª Vara - Guarulhos	179,33	199,67	189,5
9ª Vara - Guarulhos	54	52	53
1ª Vara - Itapecerica da Serra	97,83	128,67	113,25
2ª Vara - Itapecerica da Serra	64,75	120,58	92,67
1ª Vara - Itapevi	38,08	190,17	114,13
1ª Vara - Itaquaquetuba	147,5	200,42	173,96
1ª Vara - Jandira	96,42	147,25	121,83
1ª Vara - Mauá	41,08	198,5	119,79
2ª Vara - Mauá	48,73	115,64	82,18
1ª Vara - Moji das Cruzes	83,33	143,67	113,5
2ª Vara - Moji das Cruzes	99,08	116,5	107,79
3ª Vara - Moji das Cruzes	44,67	52	48,33
1ª Vara - Osasco	117	126,33	121,67
2ª Vara - Osasco	107,67	131,08	119,38
3ª Vara - Osasco	62,67	125,17	93,92
4ª Vara - Osasco	150,25	195,17	172,71
1ª Vara - Poá	21,33	45,42	33,38
1ª Vara - Praia Grande	32,58	117,25	74,92
2ª Vara - Praia Grande	125,5	299	212,25
1ª Vara - Ribeirão Pires	55,75	107,83	81,79
1ª Vara - Santana de Parnaíba	139,17	159	149,08
1ª Vara - Santo André	42,25	45,75	44
2ª Vara - Santo André	138,17	143,83	141
3ª Vara - Santo André	75,33	166,08	120,71
4ª Vara - Santo André	25,33	122,75	74,04
1ª Vara - Santos	225,92	358,75	292,33
2ª Vara - Santos	375,83	472,58	424,21
3ª Vara - Santos	78,08	140,08	109,08
4ª Vara - Santos	29	107,25	68,13
5ª Vara - Santos	469,75	555,33	512,54

Vara do Trabalho	Rito Sumaríssimo	Exceto Rito Sumaríssimo	Total
6ª Vara - Santos	154	160,17	157,08
7ª Vara - Santos	175,83	306,33	241,08
1ª Vara - São Bernardo do Campo	36,67	207,25	121,96
2ª Vara - São Bernardo do Campo	25,17	50,75	37,96
3ª Vara - São Bernardo do Campo	49,08	125,08	87,08
4ª Vara - São Bernardo do Campo	104,17	220,42	162,29
5ª Vara - São Bernardo do Campo	190,92	190,67	190,79
6ª Vara - São Bernardo do Campo	39,83	172,33	106,08
1ª Vara - São Caetano do Sul	27,92	33,33	30,63
2ª Vara - São Caetano do Sul	42,08	42,08	42,08
1ª Vara - São Paulo	209,17	260,5	234,83
2ª Vara - São Paulo	360,17	468,67	414,42
3ª Vara - São Paulo	252,17	334,33	293,25
4ª Vara - São Paulo	293,25	326,42	309,83
5ª Vara - São Paulo	141,5	168,42	154,96
6ª Vara - São Paulo	161	467,33	314,17
7ª Vara - São Paulo	67,92	87,25	77,58
8ª Vara - São Paulo	263,17	412,08	337,63
9ª Vara - São Paulo	89	342,67	215,83
10ª Vara - São Paulo	197,42	525,92	361,67
11ª Vara - São Paulo	148,67	695,67	422,17
12ª Vara - São Paulo	194,83	420,83	307,83
13ª Vara - São Paulo	73,33	463,33	268,33
14ª Vara - São Paulo	221,08	358,75	289,92
15ª Vara - São Paulo	104	405,58	254,79
16ª Vara - São Paulo	39,67	91	65,33
17ª Vara - São Paulo	126,58	486	306,29
18ª Vara - São Paulo	113,17	133,75	123,46
19ª Vara - São Paulo	241,33	406,58	323,96
20ª Vara - São Paulo	162,33	371,25	266,79
21ª Vara - São Paulo	63,67	195,25	129,46

Vara do Trabalho	Rito Sumaríssimo	Exceto Rito Sumaríssimo	Total
22ª Vara - São Paulo	69,5	150,17	109,83
23ª Vara - São Paulo	84,58	171,67	128,13
24ª Vara - São Paulo	152,25	209,67	180,96
25ª Vara - São Paulo	151,92	548,5	350,21
26ª Vara - São Paulo	838,25	903,33	870,79
27ª Vara - São Paulo	398,83	460,5	429,67
28ª Vara - São Paulo	117,33	632,42	374,88
29ª Vara - São Paulo	318	377,83	347,92
30ª Vara - São Paulo	157,75	267,58	212,67
31ª Vara - São Paulo	281,42	589,83	435,63
32ª Vara - São Paulo	219,42	335,08	277,25
33ª Vara - São Paulo	203,33	290,17	246,75
34ª Vara - São Paulo	72,5	121,58	97,04
35ª Vara - São Paulo	155,83	260,92	208,38
36ª Vara - São Paulo	101,75	171,25	136,5
37ª Vara - São Paulo	73,92	158,25	116,08
38ª Vara - São Paulo	239,75	343	291,38
39ª Vara - São Paulo	336,58	462,83	399,71
40ª Vara - São Paulo	75,33	224,75	150,04
41ª Vara - São Paulo	66,42	82,42	74,42
42ª Vara - São Paulo	68,92	122,5	95,71
43ª Vara - São Paulo	249,25	262,83	256,04
44ª Vara - São Paulo	255,58	298,92	277,25
45ª Vara - São Paulo	92,58	431,75	262,17
46ª Vara - São Paulo	328	486	407
47ª Vara - São Paulo	168,33	304,17	236,25
48ª Vara - São Paulo	221,33	592,42	406,88
49ª Vara - São Paulo	125,5	241,67	183,58
50ª Vara - São Paulo	260	455	357,5
51ª Vara - São Paulo	184,25	386,42	285,33
52ª Vara - São Paulo	232,33	244,25	238,29

Vara do Trabalho	Rito Sumaríssimo	Exceto Rito Sumaríssimo	Total
53ª Vara - São Paulo	86	421	253,5
54ª Vara - São Paulo	127,08	274,33	200,71
55ª Vara - São Paulo	482,5	736,25	609,38
56ª Vara - São Paulo	412,58	511,67	462,13
57ª Vara - São Paulo	105,75	120,25	113
58ª Vara - São Paulo	64,08	342,5	203,29
59ª Vara - São Paulo	72,17	214	143,08
60ª Vara - São Paulo	130,33	208,17	169,25
61ª Vara - São Paulo	111,42	227,25	169,33
62ª Vara - São Paulo	56	97,75	76,88
63ª Vara - São Paulo	253	425	339
64ª Vara - São Paulo	206,17	233,5	219,83
65ª Vara - São Paulo	157,58	182,58	170,08
66ª Vara - São Paulo	211,92	513,67	362,79
67ª Vara - São Paulo	153,25	365,92	259,58
68ª Vara - São Paulo	193,5	384,17	288,83
69ª Vara - São Paulo	90,25	165,33	127,79
70ª Vara - São Paulo	100,5	266,17	183,33
71ª Vara - São Paulo	54,08	185,58	119,83
72ª Vara - São Paulo	111,33	158,83	135,08
73ª Vara - São Paulo	231,5	615,58	423,54
74ª Vara - São Paulo	137,58	167,83	152,71
75ª Vara - São Paulo	135,17	462,08	298,63
76ª Vara - São Paulo	471,5	717,75	594,63
77ª Vara - São Paulo	474,92	604,58	539,75
78ª Vara - São Paulo	100	260	180
79ª Vara - São Paulo	226,67	478,67	352,67
80ª Vara - São Paulo	161,33	368,75	265,04
81ª Vara - São Paulo	250,5	468,92	359,71
82ª Vara - São Paulo	146,92	179,75	163,33
83ª Vara - São Paulo	115,83	216,67	166,25

Vara do Trabalho	Rito Sumaríssimo	Exceto Rito Sumaríssimo	Total
84ª Vara - São Paulo	80,25	218,67	149,46
85ª Vara - São Paulo	249,67	437,83	343,75
86ª Vara - São Paulo	295,83	338,75	317,29
87ª Vara - São Paulo	96,25	128,83	112,54
88ª Vara - São Paulo	142,42	211,08	176,75
89ª Vara - São Paulo	62,67	87,92	75,29
90ª Vara - São Paulo	180,67	353,83	267,25
1ª Vara - São Vicente	170,25	359,67	264,96
2ª Vara - São Vicente	53,25	276,5	164,88
1ª Vara - Suzano	118,58	268,33	193,46
2ª Vara - Suzano	51,08	76,08	63,58
1ª Vara - Taboão da Serra	40,67	140,83	90,75

3ª Região - MG

Tabela 3 - Prazo Médio do Ajuizamento da Ação até a Prolação da Sentença nas Varas do Trabalho da 3ª Região - MG - 1/1/2010 a 31/12/2010

Vara do Trabalho	Rito Sumaríssimo	Exceto Rito Sumaríssimo	Total
1ª Vara - Aimorés	44,83	145,83	95,33
1ª Vara - Alfenas	71,75	197,58	134,67
1ª Vara - Almenara	32,67	129,75	81,21
1ª Vara - Araçuaí	43,58	126,67	85,13
1ª Vara - Araguari	64,08	153,58	108,83
1ª Vara - Araxá	75,25	269,42	172,33
1ª Vara - Barbacena	47,67	88,25	67,96
2ª Vara - Barbacena	66,67	139,58	103,13
1ª Vara - Belo Horizonte	63,33	224,5	143,92
2ª Vara - Belo Horizonte	36,5	76,58	56,54
3ª Vara - Belo Horizonte	50,17	145,5	97,83
4ª Vara - Belo Horizonte	57,42	190,25	123,83
5ª Vara - Belo Horizonte	41,83	128,67	85,25
6ª Vara - Belo Horizonte	75,42	248,17	161,79
7ª Vara - Belo Horizonte	43,42	107,5	75,46
8ª Vara - Belo Horizonte	53,67	258,92	156,29
9ª Vara - Belo Horizonte	62,75	192,08	127,42
10ª Vara - Belo Horizonte	51,67	146,33	99
11ª Vara - Belo Horizonte	53,83	138,83	96,33
12ª Vara - Belo Horizonte	62,83	202,5	132,67
13ª Vara - Belo Horizonte	66,17	248	157,08
14ª Vara - Belo Horizonte	57,5	117,5	87,5
15ª Vara - Belo Horizonte	53,33	188,42	120,88
16ª Vara - Belo Horizonte	68,5	216	142,25
17ª Vara - Belo Horizonte	46,17	154,08	100,13
18ª Vara - Belo Horizonte	70,42	185,58	128
19ª Vara - Belo Horizonte	56,42	180,5	118,46
20ª Vara - Belo Horizonte	74,42	202	138,21

Vara do Trabalho	Rito Sumaríssimo	Exceto Rito Sumaríssimo	Total
21ª Vara - Belo Horizonte	66	222,17	144,08
22ª Vara - Belo Horizonte	49,67	145,08	97,38
23ª Vara - Belo Horizonte	78,17	223,5	150,83
24ª Vara - Belo Horizonte	35,5	115,92	75,71
25ª Vara - Belo Horizonte	92,25	191,83	142,04
26ª Vara - Belo Horizonte	47,25	96,5	71,88
27ª Vara - Belo Horizonte	32,75	95,5	64,13
28ª Vara - Belo Horizonte	83,17	261,17	172,17
29ª Vara - Belo Horizonte	72,75	282,08	177,42
30ª Vara - Belo Horizonte	39,67	183,17	111,42
31ª Vara - Belo Horizonte	68,08	220,33	144,21
32ª Vara - Belo Horizonte	48,58	154,5	101,54
33ª Vara - Belo Horizonte	33,33	91	62,17
34ª Vara - Belo Horizonte	81,67	262,75	172,21
35ª Vara - Belo Horizonte	36,92	153,25	95,08
36ª Vara - Belo Horizonte	53,25	158,5	105,88
37ª Vara - Belo Horizonte	70,17	168,75	119,46
38ª Vara - Belo Horizonte	45,17	162,33	103,75
39ª Vara - Belo Horizonte	78,83	219	148,92
40ª Vara - Belo Horizonte	61,33	135,92	98,63
1ª Vara - Betim	43,33	120,92	82,13
2ª Vara - Betim	82,83	215,42	149,13
3ª Vara - Betim	69,17	198,42	133,79
4ª Vara - Betim	98,67	242,58	170,63
5ª Vara - Betim	66,83	158,08	112,46
1ª Vara - Bom Despacho	63	165,33	114,17
1ª Vara - Caratinga	36,42	116	76,21
1ª Vara - Cataguases	64,92	171,92	118,42
1ª Vara - Caxambu	34,42	111,17	72,79
1ª Vara - Congonhas	83,75	162,58	123,17
2ª Vara - Congonhas	46	109,08	77,54

Vara do Trabalho	Rito Sumaríssimo	Exceto Rito Sumaríssimo	Total
1ª Vara - Conselheiro Lafaiete	45,17	141,67	93,42
1ª Vara - Contagem	89,5	223,42	156,46
2ª Vara - Contagem	75,42	290,67	183,04
3ª Vara - Contagem	115,33	289,67	202,5
4ª Vara - Contagem	113,25	303,92	208,58
5ª Vara - Contagem	60	193,33	126,67
1ª Vara - Coronel Fabriciano	38,92	156,33	97,63
2ª Vara - Coronel Fabriciano	65,08	152,17	108,63
3ª Vara - Coronel Fabriciano	77,92	205,83	141,88
4ª Vara - Coronel Fabriciano	78,08	195,58	136,83
1ª Vara - Curvelo	33,67	162,75	98,21
1ª Vara - Diamantina	54,17	201,75	127,96
1ª Vara - Divinópolis	57,58	228,42	143
2ª Vara - Divinópolis	42,33	199,08	120,71
1ª Vara - Formiga	83,5	256,17	169,83
Posto Avançado de Frutal	26,58	45,58	36,08
1ª Vara - Governador Valadares	51,42	177,83	114,63
2ª Vara - Governador Valadares	68,25	269,42	168,83
3ª Vara - Governador Valadares	36,67	206,83	121,75
1ª Vara - Guanhães	34,42	105,33	69,87
1ª Vara - Guaxupé	24,67	80,92	52,79
1ª Vara - Itabira	202,42	241,33	221,88
1ª Vara - Itajubá	133,83	217,58	175,71
1ª Vara - Itaúna	30,92	90,92	60,92
1ª Vara - Ituiutaba	52,67	195,83	124,25
Posto Avançado de Iturama	128,33	311	219,67
1ª Vara - Januária	61,83	156,42	109,13
1ª Vara - João Monlevade	124,08	390,58	257,33
2ª Vara - João Monlevade	162,83	521,08	341,96
1ª Vara - Juiz de Fora	58,08	235	146,54
2ª Vara - Juiz de Fora	45,33	187,92	116,63

Prazo Médio nas Varas do Trabalho em 2010

Vara do Trabalho	Rito Sumaríssimo	Exceto Rito Sumaríssimo	Total
3ª Vara - Juiz de Fora	41	101,08	71,04
4ª Vara - Juiz de Fora	45,42	116,75	81,08
5ª Vara - Juiz de Fora	60,58	243,5	152,04
1ª Vara - Lavras	102,08	238,17	170,13
1ª Vara - Manhuaçu	74,5	154,42	114,46
1ª Vara - Matozinhos	61,92	160,08	111
1ª Vara - Monte Azul	56,25	173,33	114,79
1ª Vara - Montes Claros	67,42	187,67	127,54
2ª Vara - Montes Claros	48,75	119,92	84,33
3ª Vara - Montes Claros	64,42	192,75	128,58
1ª Vara - Muriaé	31,17	96,08	63,63
1ª Vara - Nanuque	44,33	104,08	74,21
1ª Vara - Nova Lima	59,33	193,08	126,21
1ª Vara - Ouro Preto	46,5	217,67	132,08
1ª Vara - Paracatu	27,17	90,5	58,83
1ª Vara - Pará de Minas	58,75	147,33	103,04
1ª Vara - Passos	39,17	125,42	82,29
2ª Vara - Passos	41,5	164,08	102,79
1ª Vara - Patos de Minas	49,67	155,67	102,67
1ª Vara - Patrocínio	65,42	167,25	116,33
1ª Vara - Pedro Leopoldo	91,17	177,08	134,13
1ª Vara - Pirapora	73,17	209,08	141,13
1ª Vara - Poços de Caldas	59,17	157,08	108,13
2ª Vara - Poços de Caldas	52,75	139,83	96,29
1ª Vara - Ponte Nova	57,17	96,92	77,04
1ª Vara - Pouso Alegre	36,33	151,5	93,92
2ª Vara - Pouso Alegre	35	178,67	106,83
1ª Vara - Ribeirão das Neves	34,58	161,08	97,83
1ª Vara - Sabará	106,08	184,08	145,08
1ª Vara - Santa Luzia	67,83	152,17	110
1ª Vara - Santa Rita do Sapucaí	58,75	110	84,38

Vara do Trabalho	Rito Sumaríssimo	Exceto Rito Sumaríssimo	Total
1ª Vara - São João del Rei	41	83,17	62,08
1ª Vara - São Sebastião do Paraíso	41,33	154,58	97,96
1ª Vara - Sete Lagoas	43,5	119,83	81,67
2ª Vara - Sete Lagoas	51,17	178,75	114,96
1ª Vara - Teófilo Otoni	75,42	190,92	133,17
1ª Vara - Três Corações	104,83	228,92	166,88
1ª Vara - Ubá	24,17	78,67	51,42
1ª Vara - Uberaba	48,75	153,58	101,17
2ª Vara - Uberaba	64	156,83	110,42
3ª Vara - Uberaba	66,08	161,08	113,58
1ª Vara - Uberlândia	74,75	247,67	161,21
2ª Vara - Uberlândia	51,08	168,75	109,92
3ª Vara - Uberlândia	56,08	181,67	118,88
4ª Vara - Uberlândia	50,83	137,5	94,17
5ª Vara - Uberlândia	62,08	208,5	135,29
1ª Vara - Unaí	30,17	59,33	44,75
1ª Vara - Varginha	43,83	149,75	96,79
2ª Vara - Varginha	32	105,92	68,96
Posto Avançado de Viçosa	33	84,58	58,79

4ª Região - RS

Tabela 4 - Prazo Médio do Ajuizamento da Ação até a Prolação da Sentença nas Varas do Trabalho da 4ª Região - RS - 1/1/2010 a 31/12/2010

Vara do Trabalho	Rito Sumaríssimo	Exceto Rito Sumaríssimo	Total
1ª Vara - Alegrete	66	276,92	171,46
1ª Vara - Alvorada	51,5	293,33	172,42
1ª Vara - Arroio Grande	55,33	307,17	181,25
1ª Vara - Bagé	51,5	180,75	116,13
2ª Vara - Bagé	76,08	315,17	195,63
1ª Vara - Bento Gonçalves	166,75	527,58	347,17
2ª Vara - Bento Gonçalves	86,08	427,17	256,63
1ª Vara - Cachoeira do Sul	198,42	547,75	373,08
1ª Vara - Cachoeirinha	82,33	365	223,67
2ª Vara - Cachoeirinha	153	528,42	340,71
1ª Vara - Camaquã	45,83	128,58	87,21
1ª Vara - Canoas	96,67	446,42	271,54
2ª Vara - Canoas	128,5	447,5	288
3ª Vara - Canoas	118,83	478,75	298,79
1ª Vara - Carazinho	173,83	268,92	221,38
1ª Vara - Caxias do Sul	66,75	344,92	205,83
2ª Vara - Caxias do Sul	120,67	239,17	179,92
3ª Vara - Caxias do Sul	114,75	279,5	197,13
4ª Vara - Caxias do Sul	133,33	490,58	311,96
1ª Vara - Cruz Alta	136,08	259,25	197,67
1ª Vara - Encantado	26,25	203,25	114,75
1ª Vara - Erechim	103,67	389,58	246,63
2ª Vara - Erechim	251,33	417,67	334,5
1ª Vara - Estância Velha	61,83	374,5	218,17
1ª Vara - Esteio	65,75	348,67	207,21
1ª Vara - Estrela	80,67	465	272,83
1ª Vara - Farroupilha	52,83	288,33	170,58
1ª Vara - Frederico Westphalen	55,33	209,58	132,46

Prazo Médio nas Varas do Trabalho em 2010

Vara do Trabalho	Rito Sumaríssimo	Exceto Rito Sumaríssimo	Total
1ª Vara - Gramado	160,08	287,83	223,96
2ª Vara - Gramado	40,42	215,67	128,04
1ª Vara - Gravataí	86,58	498,75	292,67
2ª Vara - Gravataí	80,92	483,67	282,29
1ª Vara - Guaíba	94,75	325,08	209,92
1ª Vara - Ijuí	51,58	310	180,79
1ª Vara - Lagoa Vermelha	39,83	307,08	173,46
1ª Vara - Lajeado	31,08	206,75	118,92
1ª Vara - Montenegro	298,92	452,58	375,75
1ª Vara - Novo Hamburgo	84,83	488,67	286,75
2ª Vara - Novo Hamburgo	148,42	317,08	232,75
3ª Vara - Novo Hamburgo	207,17	301,92	254,54
4ª Vara - Novo Hamburgo	156,5	388,17	272,33
5ª Vara - Novo Hamburgo	226,08	477,83	351,96
1ª Vara - Osório	173,92	474,42	324,17
1ª Vara - Palmeira das Missões	124,58	431,17	277,88
1ª Vara - Passo Fundo	104,83	464,92	284,88
2ª Vara - Passo Fundo	68,75	412,33	240,54
1ª Vara - Pelotas	49,17	276,5	162,83
2ª Vara - Pelotas	111,83	266,67	189,25
3ª Vara - Pelotas	54,42	249,5	151,96
4ª Vara - Pelotas	83,08	254	168,54
1ª Vara - Porto Alegre	91	523,5	307,25
2ª Vara - Porto Alegre	118,67	384,42	251,54
3ª Vara - Porto Alegre	67,5	598,92	333,21
4ª Vara - Porto Alegre	118,33	313,92	216,13
5ª Vara - Porto Alegre	71,75	287,08	179,42
6ª Vara - Porto Alegre	129,08	544,5	336,79
7ª Vara - Porto Alegre	41	338,75	189,88
8ª Vara - Porto Alegre	68,83	469,42	269,13
9ª Vara - Porto Alegre	122,83	474,83	298,83

Prazo Médio nas Varas do Trabalho em 2010

Vara do Trabalho	Rito Sumaríssimo	Exceto Rito Sumaríssimo	Total
10ª Vara - Porto Alegre	172,25	360,42	266,33
11ª Vara - Porto Alegre	67,67	504,58	286,13
12ª Vara - Porto Alegre	63,5	337,42	200,46
13ª Vara - Porto Alegre	125,25	365,58	245,42
14ª Vara - Porto Alegre	43,42	306,58	175
15ª Vara - Porto Alegre	56,92	342,92	199,92
16ª Vara - Porto Alegre	70,58	422,75	246,67
17ª Vara - Porto Alegre	29,08	408,25	218,67
18ª Vara - Porto Alegre	0	710,08	355,04
19ª Vara - Porto Alegre	121,25	493,92	307,58
20ª Vara - Porto Alegre	87,5	400,17	243,83
21ª Vara - Porto Alegre	46,83	389,83	218,33
22ª Vara - Porto Alegre	106,83	430,33	268,58
23ª Vara - Porto Alegre	58,92	381,92	220,42
24ª Vara - Porto Alegre	97,67	493,17	295,42
25ª Vara - Porto Alegre	97,58	508,08	302,83
26ª Vara - Porto Alegre	129,08	440,17	284,63
27ª Vara - Porto Alegre	72,17	482,17	277,17
28ª Vara - Porto Alegre	59,58	477,08	268,33
29ª Vara - Porto Alegre	48,5	313,33	180,92
30ª Vara - Porto Alegre	59,25	594,08	326,67
1ª Vara - Rio Grande	115,58	486,17	300,88
2ª Vara - Rio Grande	93,83	469,83	281,83
1ª Vara - Rosário do Sul	165	266,5	215,75
1ª Vara - Santa Cruz do Sul	35,67	322,83	179,25
2ª Vara - Santa Cruz do Sul	47,42	208,75	128,08
3ª Vara - Santa Cruz do Sul	67,92	324,17	196,04
1ª Vara - Santa Maria	110,67	455,17	282,92
2ª Vara - Santa Maria	102,83	449,75	276,29
1ª Vara - Santana do Livramento	39	183,5	111,25
1ª Vara - Santa Rosa	200,75	484,67	342,71

Prazo Médio nas Varas do Trabalho em 2010

Vara do Trabalho	Rito Sumaríssimo	Exceto Rito Sumaríssimo	Total
1ª Vara - Santa Vitória do Palmar	44,58	104	74,29
1ª Vara - Santiago	75,92	300,25	188,08
1ª Vara - Santo Ângelo	125,58	302,08	213,83
1ª Vara - São Borja	168,17	252,25	210,21
1ª Vara - São Gabriel	137,5	208,5	173
1ª Vara - São Jerônimo	135,17	367,17	251,17
1ª Vara - São Leopoldo	154,67	396,83	275,75
2ª Vara - São Leopoldo	132,5	341	236,75
3ª Vara - São Leopoldo	57,58	202,25	129,92
1ª Vara - Sapiranga	83,25	318,17	200,71
2ª Vara - Sapiranga	52,83	318	185,42
3ª Vara - Sapiranga	78,5	347,67	213,08
1ª Vara - Sapucaia do Sul	157,17	414,33	285,75
2ª Vara - Sapucaia do Sul	79,33	302,42	190,88
1ª Vara - Soledade	37	275,67	156,33
1ª Vara - Taquara	128,5	389,17	258,83
2ª Vara - Taquara	86,5	394	240,25
3ª Vara - Taquara	122,5	352	237,25
1ª Vara - Torres	277,58	368,17	322,88
1ª Vara - Três Passos	30,17	184,75	107,46
1ª Vara - Triunfo	31,75	276,17	153,96
1ª Vara - Uruguaiana	89,42	291,17	190,29
2ª Vara - Uruguaiana	120,83	382,25	251,54
1ª Vara - Vacaria	49,92	255,08	152,5
1ª Vara - Viamão	120,33	382,58	251,46

5ª Região - BA

Tabela 5 - Prazo Médio do Ajuizamento da Ação até a Prolação da Sentença nas Varas do Trabalho da 5ª Região - BA - 1/1/2010 a 31/12/2010

Vara do Trabalho	Rito Sumaríssimo	Exceto Rito Sumaríssimo	Total
1ª Vara - Alagoinhas	73,17	193,92	133,54
2ª Vara - Alagoinhas	80,75	119,25	100
1ª Vara - Barreiras	171,5	1.096,83	634,17
1ª Vara - Bom Jesus da Lapa	109,5	667,67	388,58
1ª Vara - Brumado	59,67	177,5	118,58
1ª Vara - Camaçari	139,75	407,58	273,67
2ª Vara - Camaçari	111,83	249,58	180,71
3ª Vara - Camaçari	91,67	293,25	192,46
4ª Vara - Camaçari	196,67	327,5	262,08
1ª Vara - Candeias	158,25	333,83	246,04
2ª Vara - Candeias	47,67	101,17	74,42
1ª Vara - Conceição do Coité	91,58	127	109,29
1ª Vara - Cruz das Almas	50,08	110,58	80,33
1ª Vara - Euclides da Cunha	72,92	78,25	75,58
1ª Vara - Eunápolis	233	392,83	312,92
1ª Vara - Feira de Santana	78,83	280,83	179,83
2ª Vara - Feira de Santana	58,5	150	104,25
3ª Vara - Feira de Santana	97	156,08	126,54
4ª Vara - Feira de Santana	77,5	162,67	120,08
5ª Vara - Feira de Santana	87,33	133,67	110,5
6ª Vara - Feira de Santana	63,08	133,83	98,46
1ª Vara - Guanambi	118,33	164,42	141,38
1ª Vara - Ilhéus	308,67	211,83	260,25
2ª Vara - Ilhéus	146,5	179,5	163
3ª Vara - Ilhéus	110,08	224,75	167,42
1ª Vara - Ipiaú	64,83	251,83	158,33
1ª Vara - Irecê	87,33	880,92	484,13
1ª Vara - Itaberaba	94,42	221	157,71

Prazo Médio nas Varas do Trabalho em 2010

Vara do Trabalho	Rito Sumaríssimo	Exceto Rito Sumaríssimo	Total
1ª Vara - Itabuna	215,08	253,17	234,13
2ª Vara - Itabuna	127,83	252,92	190,38
3ª Vara - Itabuna	249,83	295,17	272,5
4ª Vara - Itabuna	113,75	266,5	190,13
1ª Vara - Itamaraju	120,67	518,25	319,46
1ª Vara - Itapetinga	92,92	155,5	124,21
1ª Vara - Jacobina	293,42	233,75	263,58
1ª Vara - Jequié	22,75	85,5	54,13
1ª Vara - Juazeiro	103,42	208,75	156,08
2ª Vara - Juazeiro	36,67	186,83	111,75
1ª Vara - Paulo Afonso	96,83	137,92	117,38
1ª Vara - Porto Seguro	83,75	610,92	347,33
1ª Vara - Salvador	179,17	283,42	231,29
2ª Vara - Salvador	191,67	233,17	212,42
3ª Vara - Salvador	49	222,08	135,54
4ª Vara - Salvador	149,67	217,17	183,42
5ª Vara - Salvador	87,42	310,75	199,08
6ª Vara - Salvador	186,75	306,08	246,42
7ª Vara - Salvador	143,17	273,5	208,33
8ª Vara - Salvador	209,83	284,75	247,29
9ª Vara - Salvador	170,58	362,67	266,63
10ª Vara - Salvador	116,75	219,17	167,96
11ª Vara - Salvador	168	119,75	143,88
12ª Vara - Salvador	144,58	371,08	257,83
13ª Vara - Salvador	81,25	161	121,13
14ª Vara - Salvador	99,67	267,5	183,58
15ª Vara - Salvador	57,33	351,5	204,42
16ª Vara - Salvador	94,17	229,25	161,71
17ª Vara - Salvador	166,25	220,25	193,25
18ª Vara - Salvador	230	443	336,5
19ª Vara - Salvador	73,75	240,75	157,25

Prazo Médio nas Varas do Trabalho em 2010

Vara do Trabalho	Rito Sumaríssimo	Exceto Rito Sumaríssimo	Total
20ª Vara - Salvador	82,25	301	191,63
21ª Vara - Salvador	110,5	259,08	184,79
22ª Vara - Salvador	637,92	892,42	765,17
23ª Vara - Salvador	115,17	279,92	197,54
24ª Vara - Salvador	79,5	220,08	149,79
25ª Vara - Salvador	133,92	287,75	210,83
26ª Vara - Salvador	85,08	211,17	148,13
27ª Vara - Salvador	65,42	123,58	94,5
28ª Vara - Salvador	206,58	375,42	291
29ª Vara - Salvador	150,42	228,67	189,54
30ª Vara - Salvador	113,42	213,25	163,33
31ª Vara - Salvador	122,25	234,33	178,29
32ª Vara - Salvador	144,67	1.310,5	727,58
33ª Vara - Salvador	120,33	262,58	191,46
34ª Vara - Salvador	67,08	163,17	115,13
35ª Vara - Salvador	125,17	240,33	182,75
36ª Vara - Salvador	84,25	249,33	166,79
37ª Vara - Salvador	89,08	244,75	166,92
38ª Vara - Salvador	163,17	358,58	260,88
39ª Vara - Salvador	130,08	175,33	152,71
1ª Vara - Santo Amaro	870,92	420,33	645,63
1ª Vara - Santo Antônio de Jesus	37,83	178,58	108,21
1ª Vara - Senhor do Bonfim	260,42	263,42	261,92
1ª Vara - Simões Filho	552,75	1.069,5	811,13
2ª Vara - Simões Filho	81,08	1.412,5	746,79
1ª Vara - Teixeira de Freitas	244,08	347,67	295,88
1ª Vara - Valença	36,83	77	56,92
1ª Vara - Vitória da Conquista	88,75	94,08	91,42
2ª Vara - Vitória da Conquista	72,25	103,58	87,92

6ª Região - PE

Tabela 6 - Prazo Médio do Ajuizamento da Ação até a Prolação da Sentença nas Varas do Trabalho da 6ª Região - PE - 1/1/2010 a 31/12/2010

Vara do Trabalho	Rito Sumaríssimo	Exceto Rito Sumaríssimo	Total
1ª Vara - Araripina	26,25	144,17	85,21
1ª Vara - Barreiros	164,83	199,75	182,29
2ª Vara - Barreiros	82,42	61,25	71,83
1ª Vara - Belo Jardim	7,75	119,17	63,46
1ª Vara - Cabo de Santo Agostinho	120,58	226,5	173,54
2ª Vara - Cabo de Santo Agostinho	125,42	190,33	157,88
1ª Vara - Carpina	122,83	179,58	151,21
1ª Vara - Caruaru	49,42	111,58	80,5
2ª Vara - Caruaru	77,67	120,17	98,92
3ª Vara - Caruaru	61,25	120,25	90,75
1ª Vara - Catende	53,75	146,33	100,04
1ª Vara - Escada	99,5	192,25	145,88
Posto Avançado de Floresta	98,92	188,92	143,92
1ª Vara - Garanhuns	39,75	116,25	78
1ª Vara - Goiana	102,58	120,08	111,33
1ª Vara - Igarassu	113,75	242,42	178,08
1ª Vara - Ipojuca	312,17	303,83	308
2ª Vara - Ipojuca	187,08	255,25	221,17
1ª Vara - Jaboatão dos Guararapes	171,42	340,67	256,04
2ª Vara - Jaboatão dos Guararapes	78,75	304,17	191,46
3ª Vara - Jaboatão dos Guararapes	77,08	244,42	160,75
4ª Vara - Jaboatão dos Guararapes	69,33	264,17	166,75
1ª Vara - Limoeiro	33,17	191,17	112,17
1ª Vara - Nazaré da Mata	119,67	165,58	142,63
1ª Vara - Olinda	47,08	170,42	108,75
2ª Vara - Olinda	132,5	287,33	209,92
3ª Vara - Olinda	54,08	164,17	109,13
1ª Vara - Palmares	85,75	180,5	133,13

Vara do Trabalho	Rito Sumaríssimo	Exceto Rito Sumaríssimo	Total
1ª Vara - Paulista	126	145,67	135,83
2ª Vara - Paulista	209,67	219,25	214,46
1ª Vara - Pesqueira	26,33	128,83	77,58
1ª Vara - Petrolina	129,25	168	148,63
2ª Vara - Petrolina	67,67	162,08	114,88
1ª Vara - Recife	99,83	263,67	181,75
2ª Vara - Recife	79,83	237,5	158,67
3ª Vara - Recife	78	243,92	160,96
4ª Vara - Recife	136,08	238,42	187,25
5ª Vara - Recife	120,75	273,5	197,13
6ª Vara - Recife	79,42	290,33	184,88
7ª Vara - Recife	67,33	260,92	164,13
8ª Vara - Recife	198,08	310,17	254,13
9ª Vara - Recife	82,08	211,83	146,96
10ª Vara - Recife	113,83	246,83	180,33
11ª Vara - Recife	80,5	227,33	153,92
12ª Vara - Recife	115,83	286,92	201,38
13ª Vara - Recife	112,67	234,33	173,5
14ª Vara - Recife	88,92	273,08	181
15ª Vara - Recife	41,42	217	129,21
16ª Vara - Recife	166,75	269,5	218,13
17ª Vara - Recife	129,83	252,92	191,38
18ª Vara - Recife	67,42	222,33	144,88
19ª Vara - Recife	75,08	220,67	147,88
20ª Vara - Recife	96,25	233,08	164,67
21ª Vara - Recife	119,75	201,92	160,83
22ª Vara - Recife	53,67	202,25	127,96
23ª Vara - Recife	95,17	216,92	156,04
1ª Vara - Ribeirão	168,75	242,92	205,83
1ª Vara - Salgueiro	78,42	193,5	135,96
1ª Vara - São Lourenço da Mata	130,08	244,92	187,5

Vara do Trabalho	Rito Sumaríssimo	Exceto Rito Sumaríssimo	Total
1ª Vara - Serra Talhada	82,67	171,42	127,04
Posto Avançado de Sertânia	43,25	84,33	63,79
Posto Avançado de Surubim	55,92	94,92	75,42
1ª Vara - Timbaúba	85,67	101,33	93,5
1ª Vara - Vitória de Santo Antão	63,25	144,75	104

7ª Região - CE

Tabela 7 - Prazo Médio do Ajuizamento da Ação até a Prolação da Sentença nas Varas do Trabalho da 7ª Região - CE - 1/1/2010 a 31/12/2010

Vara do Trabalho	Rito Sumaríssimo	Exceto Rito Sumaríssimo	Total
1ª Vara - Baturité	30,44	94,19	62,32
1ª Vara - Caucaia	193,38	359,99	276,69
1ª Vara - Crateús	38,3	70,52	54,41
1ª Vara - Crato	77,77	101,48	89,62
1ª Vara - Fortaleza	264,53	455,44	359,98
2ª Vara - Fortaleza	133,78	341,25	237,52
3ª Vara - Fortaleza	169,57	356,5	263,04
4ª Vara - Fortaleza	125,26	164,97	145,11
5ª Vara - Fortaleza	131,49	251,92	191,7
6ª Vara - Fortaleza	127,09	187,27	157,18
7ª Vara - Fortaleza	79,22	130,88	105,05
8ª Vara - Fortaleza	78,8	271,48	175,14
9ª Vara - Fortaleza	304,17	223,7	263,93
10ª Vara - Fortaleza	120,12	219,17	169,65
11ª Vara - Fortaleza	30,86	65,53	48,2
12ª Vara - Fortaleza	188,49	250,99	219,74
13ª Vara - Fortaleza	24,17	43,05	33,61
14ª Vara - Fortaleza	81,5	175,5	128,5
1ª Vara - Iguatu	150,7	142,29	146,49
1ª Vara - Juazeiro do Norte	92,39	131,01	111,7
1ª Vara - Limoeiro do Norte	95,95	102,08	99,01
1ª Vara - Maracanaú	203,99	291,33	247,66
1ª Vara - Pacajus	117,94	147,41	132,68
1ª Vara - Quixadá	39,95	67,27	53,61
1ª Vara - Sobral	81,75	87,91	84,83
1ª Vara - Tianguá	52	91,11	71,55



8ª Região - PA e AP

Tabela 8 - Prazo Médio do Ajuizamento da Ação até a Prolação da Sentença nas Varas do Trabalho da 8ª Região - PA e AP - 1/1/2010 a 31/12/2010

Vara do Trabalho	Rito Sumaríssimo	Exceto Rito Sumaríssimo	Total
1ª Vara - Abaetetuba	83,25	89,75	86,5
2ª Vara - Abaetetuba	38,58	60,25	49,42
1ª Vara - Altamira	15,75	27,33	21,54
1ª Vara - Ananindeua	82,58	96,92	89,75
2ª Vara - Ananindeua	71,83	85,17	78,5
3ª Vara - Ananindeua	42	63,83	52,92
4ª Vara - Ananindeua	40,5	53,58	47,04
1ª Vara - Belém	64,5	72,92	68,71
2ª Vara - Belém	81,92	116,42	99,17
3ª Vara - Belém	66,67	100,25	83,46
4ª Vara - Belém	29,17	30,25	29,71
5ª Vara - Belém	40,08	63,17	51,63
6ª Vara - Belém	40,33	52,42	46,38
7ª Vara - Belém	66,33	88,08	77,21
8ª Vara - Belém	40,17	55,08	47,63
9ª Vara - Belém	67,58	111,92	89,75
10ª Vara - Belém	25,92	41,17	33,54
11ª Vara - Belém	87,33	105,67	96,5
12ª Vara - Belém	44,58	107,33	75,96
13ª Vara - Belém	113	136,42	124,71
14ª Vara - Belém	51,08	80	65,54
15ª Vara - Belém	87,58	113,08	100,33
16ª Vara - Belém	36,5	55,25	45,88
1ª Vara - Breves	41,75	52,75	47,25
1ª Vara - Capanema	34,92	84,08	59,5
1ª Vara - Castanhal	55,17	72,25	63,71
1ª Vara - Itaituba	41,58	66,33	53,96
1ª Vara - Laranjal do Jari	96,17	99,67	97,92

Vara do Trabalho	Rito Sumaríssimo	Exceto Rito Sumaríssimo	Total
1ª Vara - Macapá	69,17	85,08	77,13
2ª Vara - Macapá	36,83	48,67	42,75
3ª Vara - Macapá	99,67	114,5	107,08
4ª Vara - Macapá	57,5	80,08	68,79
1ª Vara - Marabá	112,08	118,08	115,08
2ª Vara - Marabá	54,58	59,33	56,96
1ª Vara - Óbidos	75,08	94,58	84,83
1ª Vara - Paragominas	49,33	133,17	91,25
1ª Vara - Parauapebas	204,17	218,08	211,13
2ª Vara - Parauapebas	285,17	269,42	277,29
1ª Vara - Redenção	61,58	100,67	81,13
1ª Vara - Santa Isabel do Pará	97,92	103,92	100,92
1ª Vara - Santarém	58,92	77,92	68,42
2ª Vara - Santarém	41,08	67,33	54,21
1ª Vara - Tucuruí	41,92	74,67	58,29
2ª Vara - Tucuruí	24,58	31,5	28,04
1ª Vara - Xinguara	156,5	197,92	177,21

9ª Região - PR

Tabela 9 - Prazo Médio do Ajuizamento da Ação até a Prolação da Sentença nas Varas do Trabalho da 9ª Região - PR - 1/1/2010 a 31/12/2010

Vara do Trabalho	Rito Sumaríssimo	Exceto Rito Sumaríssimo	Total
1ª Vara - Apucarana	312	484	398
1ª Vara - Arapongas	169,58	341,83	255,71
1ª Vara - Araucária	94,42	237	165,71
2ª Vara - Araucária	44,5	317,92	181,21
1ª Vara - Assis Chateaubriand	40,58	146,42	93,5
1ª Vara - Bandeirantes	123,58	319,42	221,5
1ª Vara - Cambé	126,08	309,17	217,63
1ª Vara - Campo Mourão	91,08	196,17	143,63
1ª Vara - Cascavel	155,42	437	296,21
2ª Vara - Cascavel	195,67	316,25	255,96
3ª Vara - Cascavel	182,75	362,83	272,79
1ª Vara - Castro	115,92	323,83	219,88
1ª Vara - Cianorte	89,25	172	130,63
1ª Vara - Colombo	143,17	305,92	224,54
1ª Vara - Cornélio Procópio	112,17	476,92	294,54
1ª Vara - Curitiba	210,92	462	336,46
2ª Vara - Curitiba	165,58	368,5	267,04
3ª Vara - Curitiba	404	666,92	535,46
4ª Vara - Curitiba	267,75	595,75	431,75
5ª Vara - Curitiba	226,67	467,92	347,29
6ª Vara - Curitiba	257,67	582,67	420,17
7ª Vara - Curitiba	258,92	646,33	452,63
8ª Vara - Curitiba	256,42	699,58	478
9ª Vara - Curitiba	189	509,08	349,04
10ª Vara - Curitiba	245,08	608,08	426,58
11ª Vara - Curitiba	162,17	526,67	344,42
12ª Vara - Curitiba	135,33	512,25	323,79
13ª Vara - Curitiba	212,67	468	340,33

Vara do Trabalho	Rito Sumaríssimo	Exceto Rito Sumaríssimo	Total
14ª Vara - Curitiba	228,17	529,83	379
15ª Vara - Curitiba	187,25	402,25	294,75
16ª Vara - Curitiba	140,33	352,83	246,58
17ª Vara - Curitiba	158,17	275	216,58
18ª Vara - Curitiba	140,25	382,17	261,21
19ª Vara - Curitiba	219,08	417,58	318,33
20ª Vara - Curitiba	307,17	541,25	424,21
21ª Vara - Curitiba	118	198,75	158,38
22ª Vara - Curitiba	113,08	195,17	154,13
23ª Vara - Curitiba	129,75	195	162,38
1ª Vara - Dois Vizinhos	89,08	228,75	158,92
1ª Vara - Foz do Iguaçu	126,33	296,42	211,38
2ª Vara - Foz do Iguaçu	100,83	217,25	159,04
3ª Vara - Foz do Iguaçu	196,42	369	282,71
1ª Vara - Francisco Beltrão	128	206,33	167,17
1ª Vara - Guarapuava	82,08	223,17	152,63
2ª Vara - Guarapuava	106,08	218,5	162,29
1ª Vara - Irati	129,75	342,58	236,17
1ª Vara - Ivaiporã	84,67	147,42	116,04
1ª Vara - Jacarezinho	92,42	161	126,71
1ª Vara - Jaguariaíva	112,5	354,92	233,71
1ª Vara - Laranjeiras do Sul	54,17	307,33	180,75
1ª Vara - Londrina	132,5	293,83	213,17
2ª Vara - Londrina	183,42	472,67	328,04
3ª Vara - Londrina	218,92	371,25	295,08
4ª Vara - Londrina	85,5	446,83	266,17
5ª Vara - Londrina	170,58	300,67	235,63
6ª Vara - Londrina	114,33	333,92	224,13
7ª Vara - Londrina	132,58	291,17	211,88
1ª Vara - Marechal Cândido Rondon	59,92	190,25	125,08
1ª Vara - Maringá	53,92	226,5	140,21

Vara do Trabalho	Rito Sumaríssimo	Exceto Rito Sumaríssimo	Total
2ª Vara - Maringá	91,67	286,67	189,17
3ª Vara - Maringá	79,42	234,5	156,96
4ª Vara - Maringá	87,08	312,25	199,67
5ª Vara - Maringá	116,33	333,92	225,13
1ª Vara - Nova Esperança	117,08	352,58	234,83
1ª Vara - Palmas	76	278,17	177,08
1ª Vara - Paranaguá	150,25	366,42	258,33
2ª Vara - Paranaguá	177,67	374,58	276,13
3ª Vara - Paranaguá	109,25	373,92	241,58
1ª Vara - Paranaíba	264,75	379,67	322,21
1ª Vara - Pato Branco	91,5	357,83	224,67
1ª Vara - Pinhais	270,83	380,92	325,88
1ª Vara - Ponta Grossa	79,58	163,83	121,71
2ª Vara - Ponta Grossa	151,42	203	177,21
3ª Vara - Ponta Grossa	56,75	141,25	99
1ª Vara - Porecatu	110,75	324	217,38
1ª Vara - Rolândia	128	304,92	216,46
1ª Vara - Santo Antônio da Platina	117,75	300,33	209,04
1ª Vara - São José dos Pinhais	392,92	742,67	567,79
2ª Vara - São José dos Pinhais	281,08	529,17	405,13
3ª Vara - São José dos Pinhais	355,5	350,58	353,04
1ª Vara - Telêmaco Borba	157,5	241,83	199,67
1ª Vara - Toledo	125,92	371,08	248,5
1ª Vara - Umuarama	139,17	257,83	198,5
2ª Vara - Umuarama	131,42	184,67	158,04
1ª Vara - União da Vitória	148,25	196,08	172,17
1ª Vara - Wenceslau Braz	130,75	228,58	179,67

10ª Região - DF e TO

Tabela 10 - Prazo Médio do Ajuizamento da Ação até a Prolação da Sentença nas Varas do Trabalho da 10ª Região - DF e TO - 1/1/2010 a 31/12/20

Vara do Trabalho	Rito Sumaríssimo	Exceto Rito Sumaríssimo	Total
1ª Vara - Araguaína	112,58	130,33	121,46
2ª Vara - Araguaína	105,5	116,58	111,04
1ª Vara - Brasília	70,92	85,08	78
2ª Vara - Brasília	92,75	123,67	108,21
3ª Vara - Brasília	64,17	80,58	72,38
4ª Vara - Brasília	84,67	101,58	93,13
5ª Vara - Brasília	106	161,83	133,92
6ª Vara - Brasília	96,17	119,08	107,63
7ª Vara - Brasília	110,92	131,17	121,04
8ª Vara - Brasília	88,92	116,58	102,75
9ª Vara - Brasília	89,5	96,83	93,17
10ª Vara - Brasília	103,17	133,42	118,29
11ª Vara - Brasília	64,42	79,25	71,83
12ª Vara - Brasília	141,83	165,58	153,71
13ª Vara - Brasília	64,25	88,33	76,29
14ª Vara - Brasília	62,25	105,17	83,71
15ª Vara - Brasília	141,92	171,58	156,75
16ª Vara - Brasília	85,08	102	93,54
17ª Vara - Brasília	92,42	122,83	107,63
18ª Vara - Brasília	67,08	99,25	83,17
19ª Vara - Brasília	74,83	102,67	88,75
20ª Vara - Brasília	156,67	227,42	192,04
21ª Vara - Brasília	125,83	135,08	130,46
1ª Vara - Dianópolis	48,08	76,33	62,21
1ª Vara - Gama	61,67	74,58	68,13
1ª Vara - Guaraí	47,42	55,5	51,46
1ª Vara - Gurupi	100,83	104,75	102,79
1ª Vara - Palmas	49	57,25	53,13

Vara do Trabalho	Rito Sumaríssimo	Exceto Rito Sumaríssimo	Total
2ª Vara - Palmas	27,67	41,08	34,38
1ª Vara - Taguatinga	113,25	148,25	130,75
2ª Vara - Taguatinga	112,17	137,25	124,71
3ª Vara - Taguatinga	101,17	114,25	107,71

11ª Região - AM e RR

Tabela 11 - Prazo Médio do Ajuizamento da Ação até a Prolação da Sentença nas Varas do Trabalho da 11ª Região - AM e RR - 1/1/2010 a 31/12/20

Vara do Trabalho	Rito Sumaríssimo	Exceto Rito Sumaríssimo	Total
1ª Vara - Boa Vista	61,83	101,67	81,75
2ª Vara - Boa Vista	52,5	78,75	65,63
3ª Vara - Boa Vista	51,33	83	67,17
1ª Vara - Coari	68,25	83,5	75,88
1ª Vara - Eirunepé	11,25	40	25,63
1ª Vara - Humaitá	29,5	39,5	34,5
1ª Vara - Itacoatiara	137,67	149,58	143,63
1ª Vara - Lábrea	74	128,67	101,33
1ª Vara - Manacapuru	46,92	58,67	52,79
1ª Vara - Manaus	134,5	182,08	158,29
2ª Vara - Manaus	156,83	272,25	214,54
3ª Vara - Manaus	149,25	139,75	144,5
4ª Vara - Manaus	170,08	211,33	190,71
5ª Vara - Manaus	154,5	247,92	201,21
6ª Vara - Manaus	218,92	258,67	238,79
7ª Vara - Manaus	86,17	95,67	90,92
8ª Vara - Manaus	237,33	312,75	275,04
9ª Vara - Manaus	148,67	319,67	234,17
10ª Vara - Manaus	209,75	332,08	270,92
11ª Vara - Manaus	161,42	238	199,71
12ª Vara - Manaus	174,17	169,5	171,83
13ª Vara - Manaus	180,75	339,83	260,29
14ª Vara - Manaus	122,5	144,83	133,67
15ª Vara - Manaus	55,42	89,67	72,54
16ª Vara - Manaus	121,83	176,42	149,13
17ª Vara - Manaus	51,33	69,08	60,21
18ª Vara - Manaus	140,5	236,5	188,5
19ª Vara - Manaus	129,67	134,58	132,13

Vara do Trabalho	Rito Sumaríssimo	Exceto Rito Sumaríssimo	Total
1ª Vara - Parintins	36,58	62,58	49,58
1ª Vara - Presidente Figueiredo	76,33	183,5	129,92
1ª Vara - Tabatinga	138,75	157,58	148,17
1ª Vara - Tefé	67,33	53,83	60,58

12ª Região - SC

Tabela 12 - Prazo Médio do Ajuizamento da Ação até a Prolação da Sentença nas Varas do Trabalho da 12ª Região - SC - 1/1/2010 a 31/12/2010

Vara do Trabalho	Rito Sumaríssimo	Exceto Rito Sumaríssimo	Total
1ª Vara - Araranguá	63,92	146,25	105,08
1ª Vara - Balneário Camboriú	104,67	219,92	162,29
2ª Vara - Balneário Camboriú	107,67	245,67	176,67
1ª Vara - Blumenau	128,33	301,92	215,13
2ª Vara - Blumenau	113,25	296,25	204,75
3ª Vara - Blumenau	118,17	285,58	201,88
4ª Vara - Blumenau	223,42	344,33	283,88
1ª Vara - Brusque	168,5	339,42	253,96
1ª Vara - Caçador	165,83	455	310,42
1ª Vara - Canoinhas	76,92	156,17	116,54
1ª Vara - Chapecó	112,92	494,83	303,88
2ª Vara - Chapecó	66,67	222,67	144,67
1ª Vara - Concórdia	105,33	325,5	215,42
1ª Vara - Criciúma	62,83	316	189,42
2ª Vara - Criciúma	63,92	323,5	193,71
3ª Vara - Criciúma	131	258,08	194,54
4ª Vara - Criciúma	72,75	303,92	188,33
1ª Vara - Curitibaanos	94,25	350,92	222,58
1ª Vara - Florianópolis	106,33	321,83	214,08
2ª Vara - Florianópolis	158,42	349,67	254,04
3ª Vara - Florianópolis	85,08	236,5	160,79
4ª Vara - Florianópolis	66,42	309,42	187,92
5ª Vara - Florianópolis	171,08	377,83	274,46
6ª Vara - Florianópolis	107,58	259,42	183,5
7ª Vara - Florianópolis	179,92	408,42	294,17
1ª Vara - Fraiburgo	18,08	220	119,04
1ª Vara - Imbituba	80,92	147,83	114,38
1ª Vara - Indaial	97,58	180,5	139,04

Vara do Trabalho	Rito Sumaríssimo	Exceto Rito Sumaríssimo	Total
1ª Vara - Itajaí	83,67	186,75	135,21
2ª Vara - Itajaí	58,33	142,5	100,42
3ª Vara - Itajaí	90	134,08	112,04
1ª Vara - Jaraguá do Sul	113,25	412,17	262,71
2ª Vara - Jaraguá do Sul	124,08	506,17	315,13
1ª Vara - Joaçaba	53,58	234,67	144,13
1ª Vara - Joinville	204,67	515,92	360,29
2ª Vara - Joinville	92,83	302,83	197,83
3ª Vara - Joinville	105	322	213,5
4ª Vara - Joinville	120,58	226,42	173,5
5ª Vara - Joinville	87,83	254,25	171,04
1ª Vara - Lages	67,25	312,75	190
2ª Vara - Lages	44,92	340,83	192,88
1ª Vara - Mafra	93,42	208,5	150,96
1ª Vara - Rio do Sul	108,67	275,25	191,96
2ª Vara - Rio do Sul	103,5	244,33	173,92
1ª Vara - São Bento do Sul	94,17	199,58	146,88
1ª Vara - São José	102,25	200,42	151,33
2ª Vara - São José	110,67	207,42	159,04
3ª Vara - São José	119,58	319,17	219,38
1ª Vara - São Miguel do Oeste	157,58	272,25	214,92
1ª Vara - Timbó	53	202,58	127,79
1ª Vara - Tubarão	36,83	78,5	57,67
2ª Vara - Tubarão	57,08	89	73,04
1ª Vara - Videira	0	189,75	94,88
1ª Vara - Xanxerê	48,33	98,83	73,58

13ª Região - PB

Tabela 13 - Prazo Médio do Ajuizamento da Ação até a Prolação da Sentença nas Varas do Trabalho da 13ª Região - PB - 1/1/2010 a 31/12/2010

Vara do Trabalho	Rito Sumaríssimo	Exceto Rito Sumaríssimo	Total
1ª Vara - Areia	15,75	119,75	67,75
1ª Vara - Cajazeiras	26,5	36	31,25
1ª Vara - Campina Grande	22,67	52,17	37,42
2ª Vara - Campina Grande	28,17	63,75	45,96
3ª Vara - Campina Grande	37,33	112,92	75,13
4ª Vara - Campina Grande	30,83	83	56,92
5ª Vara - Campina Grande	32	56,92	44,46
1ª Vara - Catolé do Rocha	101,08	293,5	197,29
1ª Vara - Guarabira	147,33	302,08	224,71
1ª Vara - Itabaiana	38,42	121,33	79,88
1ª Vara - Itaporanga	30,92	94,75	62,83
1ª Vara - João Pessoa	76,17	106,42	91,29
2ª Vara - João Pessoa	74,5	111,75	93,13
3ª Vara - João Pessoa	24,42	47,25	35,83
4ª Vara - João Pessoa	56,25	207,67	131,96
5ª Vara - João Pessoa	37	84,42	60,71
6ª Vara - João Pessoa	29,83	115,42	72,63
7ª Vara - João Pessoa	24,75	99,58	62,17
8ª Vara - João Pessoa	33,33	61,83	47,58
9ª Vara - João Pessoa	40	103,33	71,67
1ª Vara - Mamanguape	22,42	89,75	56,08
1ª Vara - Monteiro	25	111,75	68,38
1ª Vara - Patos	65,08	131,25	98,17
1ª Vara - Picuí	16,83	56,75	36,79
1ª Vara - Santa Rita	23,08	82,42	52,75
2ª Vara - Santa Rita	18,25	57,5	37,88
1ª Vara - Sousa	24,42	87,08	55,75



14ª Região - RO e AC

Tabela 14 - Prazo Médio do Ajuizamento da Ação até a Prolação da Sentença nas Varas do Trabalho da 14ª Região - RO e AC - 1/1/2010 a 31/12/20

Vara do Trabalho	Rito Sumaríssimo	Exceto Rito Sumaríssimo	Total
1ª Vara - Ariquemes	35,58	70,33	52,96
2ª Vara - Ariquemes	31,33	63,67	47,5
1ª Vara - Burity	25,17	29,25	27,21
1ª Vara - Cacoal	16,92	76,92	46,92
1ª Vara - Colorado do Oeste	42,25	59,83	51,04
1ª Vara - Cruzeiro do Sul	30,83	43	36,92
1ª Vara - Epitaciolândia	39,75	64,67	52,21
1ª Vara - Feijó	21,17	26,83	24
1ª Vara - Guajará-Mirim	42,33	43,5	42,92
1ª Vara - Jaru	21,42	52,92	37,17
1ª Vara - Ji-Paraná	39,67	104,67	72,17
2ª Vara - Ji-Paraná	23,25	40	31,63
1ª Vara - Machadinho D'Oeste	37,42	47,83	42,63
1ª Vara - Ouro Preto do Oeste	35,33	67,42	51,38
1ª Vara - Pimenta Bueno	34,42	57,67	46,04
1ª Vara - Plácido de Castro	27,83	46,83	37,33
1ª Vara - Porto Velho	49,17	60,42	54,79
2ª Vara - Porto Velho	37	52,58	44,79
3ª Vara - Porto Velho	33,75	47,42	40,58
4ª Vara - Porto Velho	40,83	68,5	54,67
5ª Vara - Porto Velho	38,08	48	43,04
6ª Vara - Porto Velho	29,5	44,67	37,08
7ª Vara - Porto Velho	31,25	36,83	34,04
8ª Vara - Porto Velho	40	71,08	55,54
1ª Vara - Rio Branco	19,83	30,17	25
2ª Vara - Rio Branco	41,17	49,58	45,38
3ª Vara - Rio Branco	35,75	53,42	44,58
4ª Vara - Rio Branco	57,08	62,5	59,79

Vara do Trabalho	Rito Sumaríssimo	Exceto Rito Sumaríssimo	Total
1ª Vara - Rolim de Moura	43,08	52	47,54
1ª Vara - São Miguel do Guaporé	46,83	85,25	66,04
1ª Vara - Sena Madureira	69	61,75	65,38
1ª Vara - Vilhena	72,92	126,33	99,63

15ª Região - SP

Tabela 15 - Prazo Médio do Ajuizamento da Ação até a Prolação da Sentença nas Varas do Trabalho da 15ª Região - SP - 1/1/2010 a 31/12/2010

Vara do Trabalho	Rito Sumaríssimo	Exceto Rito Sumaríssimo	Total
1ª Vara - Adamantina	160,42	331,92	246,17
1ª Vara - Americana	404,5	872,67	638,58
2ª Vara - Americana	535	695,92	615,46
Posto Avançado de Américo Brasiliense	314,75	765,75	540,25
1ª Vara - Amparo	219,25	359,17	289,21
1ª Vara - Andradina	494,75	478,83	486,79
1ª Vara - Aparecida	146,25	157	151,63
1ª Vara - Araçatuba	497	337,42	417,21
2ª Vara - Araçatuba	467,67	361,83	414,75
3ª Vara - Araçatuba	309,17	356,75	332,96
1ª Vara - Araraquara	333,42	737,75	535,58
2ª Vara - Araraquara	469,08	571,83	520,46
3ª Vara - Araraquara	524,83	806,75	665,79
1ª Vara - Araras	140,33	181,33	160,83
1ª Vara - Assis	342,5	332,58	337,54
2ª Vara - Assis	421,08	705,33	563,21
1ª Vara - Atibaia	300,25	525,58	412,92
1ª Vara - Avaré	426,25	479,58	452,92
Posto Avançado de Bariri	78,25	112,25	95,25
1ª Vara - Barretos	982,92	1.249,08	1.116
1ª Vara - Batatais	171,67	283,17	227,42
1ª Vara - Bauru	223,92	240,58	232,25
2ª Vara - Bauru	217,17	584,83	401
3ª Vara - Bauru	646,83	527,67	587,25
4ª Vara - Bauru	385,42	488,75	437,08
1ª Vara - Bebedouro	394,42	770,25	582,33
1ª Vara - Birigui	164,92	163,67	164,29
1ª Vara - Botucatu	476,17	892,67	684,42

Vara do Trabalho	Rito Sumaríssimo	Exceto Rito Sumaríssimo	Total
1ª Vara - Bragança Paulista	214,67	454,92	334,79
1ª Vara - Caçapava	482,25	508,75	495,5
1ª Vara - Cajuru	152,42	221,58	187
1ª Vara - Campinas	531,58	808,5	670,04
2ª Vara - Campinas	321,25	369,25	345,25
3ª Vara - Campinas	549,92	564,5	557,21
4ª Vara - Campinas	812,42	925,75	869,08
5ª Vara - Campinas	533,5	762,58	648,04
6ª Vara - Campinas	672,58	483,67	578,13
7ª Vara - Campinas	557,25	712,33	634,79
8ª Vara - Campinas	496,67	587,58	542,13
9ª Vara - Campinas	472	633,67	552,83
10ª Vara - Campinas	335,25	479	407,13
11ª Vara - Campinas	603,33	745,67	674,5
12ª Vara - Campinas	434,25	683,08	558,67
1ª Vara - Campo Limpo Paulista	450,75	515,25	483
Posto Avançado de Campos do Jordão	88,25	213,67	150,96
1ª Vara - Capão Bonito	215,33	454,08	334,71
1ª Vara - Capivari	400,25	782	591,13
1ª Vara - Caraguatatuba	386,58	587,33	486,96
1ª Vara - Catanduva	212,58	318	265,29
2ª Vara - Catanduva	216,75	403,92	310,33
1ª Vara - Cravinhos	540,42	625,92	583,17
1ª Vara - Cruzeiro	464,42	503,67	484,04
1ª Vara - Dracena	128,08	266,5	197,29
Posto Avançado de Espírito Santo do Pinhal	27	26	26,5
1ª Vara - Fernandópolis	207,5	540,67	374,08
1ª Vara - Franca	484,5	512,5	498,5
2ª Vara - Franca	251,17	349,92	300,54
1ª Vara - Garça	56,67	84,42	70,54
1ª Vara - Guaratinguetá	469,08	793,33	631,21

Prazo Médio nas Varas do Trabalho em 2010

Vara do Trabalho	Rito Sumaríssimo	Exceto Rito Sumaríssimo	Total
1ª Vara - Hortolândia	500	720,75	610,38
Posto Avançado de Igarapava	94,75	321,83	208,29
1ª Vara - Indaiatuba	762,25	1.012,25	887,25
1ª Vara - Itanhaém	610,92	877	743,96
1ª Vara - Itapetininga	361,67	526,33	444
1ª Vara - Itapeva	187,17	422,25	304,71
1ª Vara - Itapira	168,5	216,83	192,67
1ª Vara - Itápolis	302,67	348,33	325,5
1ª Vara - Itararé	229,83	313,42	271,63
1ª Vara - Itatiba	363,58	438,17	400,88
1ª Vara - Itu	963,58	1.040,92	1.002,25
1ª Vara - Ituverava	114,42	363,42	238,92
1ª Vara - Jaboticabal	224,58	842,33	533,46
2ª Vara - Jaboticabal	98,42	433	265,71
1ª Vara - Jacareí	913,17	914,17	913,67
2ª Vara - Jacareí	427	742,58	584,79
1ª Vara - Jales	429,83	775,33	602,58
1ª Vara - Jaú	131,42	494,08	312,75
2ª Vara - Jaú	184,75	533,67	359,21
1ª Vara - José Bonifácio	248,08	381,33	314,71
1ª Vara - Jundiaí	394	612,83	503,42
2ª Vara - Jundiaí	481,92	741,33	611,63
3ª Vara - Jundiaí	689,92	855,83	772,88
4ª Vara - Jundiaí	718,58	876,75	797,67
1ª Vara - Leme	248,08	397,75	322,92
1ª Vara - Lençóis Paulista	109,5	232,5	171
2ª Vara - Lençóis Paulista	58,92	143	100,96
1ª Vara - Limeira	497,67	671,5	584,58
2ª Vara - Limeira	446,42	373,58	410
1ª Vara - Lins	614,67	659	636,83
1ª Vara - Lorena	403	495,08	449,04

Prazo Médio nas Varas do Trabalho em 2010

Vara do Trabalho	Rito Sumaríssimo	Exceto Rito Sumaríssimo	Total
1ª Vara - Marília	231,17	386,92	309,04
2ª Vara - Marília	164	244	204
1ª Vara - Matão	377,92	516,42	447,17
1ª Vara - Mococa	153,83	298,75	226,29
1ª Vara - Mogi Guaçu	510,42	1.006,08	758,25
1ª Vara - Moji-Mirim	375,17	785,75	580,46
Posto Avançado de Morro Agudo	529	693,92	611,46
1ª Vara - Olímpia	473,83	1.009,92	741,88
1ª Vara - Orlandia	373,17	592	482,58
1ª Vara - Ourinhos	487,5	616,92	552,21
1ª Vara - Paulínia	402,92	590,08	496,5
2ª Vara - Paulínia	485,83	502,25	494,04
1ª Vara - Pederneiras	259,58	631,83	445,71
Posto Avançado de Pedreira	122,67	347,75	235,21
1ª Vara - Penápolis	363,67	506,33	435
Posto Avançado de Pereira Barreto	204,83	295,25	250,04
1ª Vara - Piedade	84	362,25	223,13
1ª Vara - Pindamonhangaba	507,25	872,58	689,92
1ª Vara - Piracicaba	489	646	567,5
2ª Vara - Piracicaba	353,33	474,42	413,88
3ª Vara - Piracicaba	383	536,75	459,88
1ª Vara - Pirassununga	340,5	464,67	402,58
1ª Vara - Porto Ferreira	274,83	689	481,92
1ª Vara - Presidente Prudente	296,33	460,42	378,38
2ª Vara - Presidente Prudente	405,83	621,67	513,75
1ª Vara - Presidente Venceslau	523,42	493,67	508,54
1ª Vara - Rancharia	94,17	242,17	168,17
1ª Vara - Registro	503,25	778,33	640,79
1ª Vara - Ribeirão Preto	198,67	519,08	358,88
2ª Vara - Ribeirão Preto	635,42	793,33	714,38
3ª Vara - Ribeirão Preto	197,17	218,17	207,67

Prazo Médio nas Varas do Trabalho em 2010

Vara do Trabalho	Rito Sumaríssimo	Exceto Rito Sumaríssimo	Total
4ª Vara - Ribeirão Preto	396,92	312,92	354,92
5ª Vara - Ribeirão Preto	511,42	540,5	525,96
6ª Vara - Ribeirão Preto	112,67	246,42	179,54
1ª Vara - Rio Claro	552,67	565,25	558,96
1ª Vara - Salto	555,67	701	628,33
1ª Vara - Santa Bárbara d'Oeste	393,25	779	586,13
1ª Vara - Santa Cruz do Rio Pardo	149,08	379,67	264,38
1ª Vara - São Carlos	348,08	460,25	404,17
2ª Vara - São Carlos	416	558,42	487,21
1ª Vara - São João da Boa Vista	125,17	462,92	294,04
1ª Vara - São Joaquim da Barra	421,08	588,58	504,83
1ª Vara - São José do Rio Pardo	100,92	318,83	209,88
1ª Vara - São José do Rio Preto	289,67	468	378,83
2ª Vara - São José do Rio Preto	310,17	692,92	501,54
3ª Vara - São José do Rio Preto	460,25	596,33	528,29
4ª Vara - São José do Rio Preto	297,25	554,17	425,71
1ª Vara - São José dos Campos	69,67	678,67	374,17
2ª Vara - São José dos Campos	444,08	738,83	591,46
3ª Vara - São José dos Campos	364,75	671,92	518,33
4ª Vara - São José dos Campos	171,92	478,75	325,33
5ª Vara - São José dos Campos	367,42	510,58	439
1ª Vara - São Roque	375,33	392,08	383,71
1ª Vara - São Sebastião	145,83	272,33	209,08
1ª Vara - Sertãozinho	385,5	750,33	567,92
2ª Vara - Sertãozinho	408,33	699,25	553,79
1ª Vara - Sorocaba	379	659,92	519,46
2ª Vara - Sorocaba	131,08	362,17	246,63
3ª Vara - Sorocaba	310,25	468,25	389,25
4ª Vara - Sorocaba	467,75	623,83	545,79
1ª Vara - Sumaré	768,17	750,5	759,33
1ª Vara - Tanabi	113,92	197,92	155,92

Vara do Trabalho	Rito Sumaríssimo	Exceto Rito Sumaríssimo	Total
1ª Vara - Taquaritinga	161,92	566,17	364,04
1ª Vara - Tatuí	491,92	561,58	526,75
1ª Vara - Taubaté	522,83	869	695,92
2ª Vara - Taubaté	448,42	901,5	674,96
1ª Vara - Teodoro Sampaio	251,33	444,67	348
1ª Vara - Tietê	876,67	995,92	936,29
1ª Vara - Tupã	174,08	270,5	222,29
1ª Vara - Ubatuba	200,83	406	303,42
Posto Avançado de Vinhedo	82,33	83,33	82,83
1ª Vara - Votuporanga	295,08	448,08	371,58

16ª Região - MA

Tabela 16 - Prazo Médio do Ajuizamento da Ação até a Prolação da Sentença nas Varas do Trabalho da 16ª Região - MA - 1/1/2010 a 31/12/2010

Vara do Trabalho	Rito Sumaríssimo	Exceto Rito Sumaríssimo	Total
1ª Vara - Açailândia	74,92	118,67	96,79
1ª Vara - Bacabal	156,42	169,92	163,17
1ª Vara - Balsas	87,5	110,42	98,96
1ª Vara - Barra do Corda	115,5	211,42	163,46
1ª Vara - Barreirinhas	43,42	71,5	57,46
1ª Vara - Caxias	143,67	180,83	162,25
1ª Vara - Chapadinha	37,25	48,67	42,96
1ª Vara - Estreito	69,75	82,33	76,04
1ª Vara - Imperatriz	97,83	164,75	131,29
1ª Vara - Pedreiras	61,58	91,17	76,38
1ª Vara - Pinheiro	283	301,33	292,17
1ª Vara - Presidente Dutra	96,42	118,17	107,29
1ª Vara - Santa Inês	84,92	263,92	174,42
1ª Vara - São João dos Patos	54,75	58,58	56,67
1ª Vara - São Luís	67,92	129,33	98,63
2ª Vara - São Luís	124,42	174,75	149,58
3ª Vara - São Luís	92,75	129,42	111,08
4ª Vara - São Luís	178,42	198,33	188,38
5ª Vara - São Luís	102,92	132,83	117,88
6ª Vara - São Luís	56,83	93,5	75,17
1ª Vara - Timon	83,83	97,58	90,71

17ª Região - ES

Tabela 17 - Prazo Médio do Ajuizamento da Ação até a Prolação da Sentença nas Varas do Trabalho da 17ª Região - ES - 1/1/2010 a 31/12/2010

Vara do Trabalho	Rito Sumaríssimo	Exceto Rito Sumaríssimo	Total
1ª Vara - Alegre	83,67	193,58	138,63
1ª Vara - Aracruz	89,75	206,5	148,13
1ª Vara - Cachoeiro de Itapemirim	108,92	315,58	212,25
2ª Vara - Cachoeiro de Itapemirim	101	247,67	174,33
1ª Vara - Colatina	391,25	661,42	526,33
1ª Vara - Guarapari	112,25	191	151,63
1ª Vara - Linhares	175,92	402,08	289
1ª Vara - Nova Venécia	121,5	288,08	204,79
1ª Vara - São Mateus	140,75	378,33	259,54
1ª Vara - Venda Nova do Imigrante	146,92	203,5	175,21
1ª Vara - Vitória	132,33	244,42	188,38
2ª Vara - Vitória	228,5	335,25	281,88
3ª Vara - Vitória	125,08	211,92	168,5
4ª Vara - Vitória	111,5	264,42	187,96
5ª Vara - Vitória	224,5	409,75	317,13
6ª Vara - Vitória	213,08	368,83	290,96
7ª Vara - Vitória	281,25	639,17	460,21
8ª Vara - Vitória	173,42	320	246,71
9ª Vara - Vitória	174	308,17	241,08
10ª Vara - Vitória	216,67	312,58	264,63
11ª Vara - Vitória	71,08	121,5	96,29
12ª Vara - Vitória	202,42	405,08	303,75
13ª Vara - Vitória	243,42	336,92	290,17
14ª Vara - Vitória	67,17	109,5	88,33

18ª Região - GO

Tabela 18 - Prazo Médio do Ajuizamento da Ação até a Prolação da Sentença nas Varas do Trabalho da 18ª Região - GO - 1/1/2010 a 31/12/2010

Vara do Trabalho	Rito Sumaríssimo	Exceto Rito Sumaríssimo	Total
1ª Vara - Anápolis	57,58	82,75	70,17
2ª Vara - Anápolis	57,25	144	100,63
3ª Vara - Anápolis	58,75	86,67	72,71
4ª Vara - Anápolis	73,67	142,83	108,25
1ª Vara - Aparecida de Goiânia	134,17	206,58	170,38
2ª Vara - Aparecida de Goiânia	67	128,67	97,83
1ª Vara - Caldas Novas	48	214,42	131,21
1ª Vara - Catalão	68,75	142,58	105,67
1ª Vara - Ceres	142,67	227,33	185
1ª Vara - Formosa	139,17	129,42	134,29
1ª Vara - Goiânia	102,25	202,67	152,46
2ª Vara - Goiânia	89,5	194,58	142,04
3ª Vara - Goiânia	122,83	219,75	171,29
4ª Vara - Goiânia	78	180,75	129,38
5ª Vara - Goiânia	109,92	111,83	110,88
6ª Vara - Goiânia	77,92	133,5	105,71
7ª Vara - Goiânia	66,83	126,42	96,63
8ª Vara - Goiânia	69,33	132,08	100,71
9ª Vara - Goiânia	65,08	187,75	126,42
10ª Vara - Goiânia	72,92	159,67	116,29
11ª Vara - Goiânia	102,17	172,33	137,25
12ª Vara - Goiânia	52,83	106	79,42
13ª Vara - Goiânia	98,67	156,5	127,58
1ª Vara - Goiás	93,58	142,75	118,17
1ª Vara - Iporá	39	47,25	43,13
1ª Vara - Itumbiara	39,33	95,67	67,5
1ª Vara - Jataí	39,33	154,58	96,96
1ª Vara - Luziânia	70,83	123,42	97,13

Vara do Trabalho	Rito Sumaríssimo	Exceto Rito Sumaríssimo	Total
1ª Vara - Mineiros	131,83	215,25	173,54
1ª Vara - Porangatu	49,92	97,92	73,92
1ª Vara - Posse	18,42	105,58	62
Posto Avançado de Quirinópolis	36,4	35,6	36
1ª Vara - Rio Verde	73,83	105,67	89,75
2ª Vara - Rio Verde	44,08	78,25	61,17
1ª Vara - São Luís de Montes Belos	79,75	207	143,38
1ª Vara - Uruaçu	68,5	248,5	158,5
1ª Vara - Valparaíso de Goiás	34,67	99,58	67,13

19ª Região - AL

Tabela 19 - Prazo Médio do Ajuizamento da Ação até a Prolação da Sentença nas Varas do Trabalho da 19ª Região - AL - 1/1/2010 a 31/12/2010

Vara do Trabalho	Rito Sumaríssimo	Exceto Rito Sumaríssimo	Total
1ª Vara - Arapiraca	60,08	90,75	75,42
1ª Vara - Atalaia	86,08	285,75	185,92
1ª Vara - Maceió	44,92	141,83	93,38
2ª Vara - Maceió	31,92	108,83	70,38
3ª Vara - Maceió	43,75	267,67	155,71
4ª Vara - Maceió	165,08	217,25	191,17
5ª Vara - Maceió	116,83	150	133,42
6ª Vara - Maceió	136,08	270	203,04
7ª Vara - Maceió	126,25	150,83	138,54
8ª Vara - Maceió	91,67	122,08	106,88
9ª Vara - Maceió	148,83	145,5	147,17
10ª Vara - Maceió	103	155,42	129,21
1ª Vara - Palmeira dos Índios	25,33	74,67	50
1ª Vara - Penedo	165,17	215,67	190,42
1ª Vara - Porto Calvo	37,33	53,42	45,38
1ª Vara - Santana do Ipanema	69,58	105	87,29
1ª Vara - São Luís do Quitunde	35,17	64,92	50,04
1ª Vara - São Miguel dos Campos	133,75	177,42	155,58
1ª Vara - União dos Palmares	132,83	172,17	152,5

20ª Região - SE

Tabela 20 - Prazo Médio do Ajuizamento da Ação até a Prolação da Sentença nas Varas do Trabalho da 20ª Região - SE - 1/1/2010 a 31/12/2010

Vara do Trabalho	Rito Sumaríssimo	Exceto Rito Sumaríssimo	Total
1ª Vara - Aracaju	44,75	197,73	121,24
2ª Vara - Aracaju	88,92	166,06	127,49
3ª Vara - Aracaju	55,42	148,91	102,16
4ª Vara - Aracaju	57,42	96,17	76,8
5ª Vara - Aracaju	42,25	214,18	128,22
6ª Vara - Aracaju	66,58	166,63	116,61
1ª Vara - Estância	26,25	47,41	36,83
1ª Vara - Itabaiana	23,17	55,31	39,24
1ª Vara - Lagarto	14,83	78,59	46,71
1ª Vara - Maruim	147,5	156,5	152
1ª Vara - Nossa Senhora da Glória	4,67	31,25	17,96
1ª Vara - Propriá	31,5	58,9	45,2

21ª Região - RN

Tabela 21 - Prazo Médio do Ajuizamento da Ação até a Prolação da Sentença nas Varas do Trabalho da 21ª Região - RN - 1/1/2010 a 31/12/2010

Vara do Trabalho	Rito Sumaríssimo	Exceto Rito Sumaríssimo	Total
1ª Vara - Açu	61,17	116,5	88,83
1ª Vara - Caicó	41,92	81,33	61,63
1ª Vara - Ceará-Mirim	76,67	141,33	109
1ª Vara - Currais Novos	56,08	80,5	68,29
1ª Vara - Goianinha	145,5	224,58	185,04
1ª Vara - Macau	131,58	153,17	142,38
1ª Vara - Mossoró	150,17	151,42	150,79
2ª Vara - Mossoró	176	207,42	191,71
3ª Vara - Mossoró	142,92	189,08	166
1ª Vara - Natal	118,08	135,08	126,58
2ª Vara - Natal	88,25	106,17	97,21
3ª Vara - Natal	52,67	97,75	75,21
4ª Vara - Natal	44,42	57,83	51,13
5ª Vara - Natal	79,5	190,83	135,17
6ª Vara - Natal	101,17	145,17	123,17
7ª Vara - Natal	75,92	92,5	84,21
8ª Vara - Natal	136,58	148,67	142,63
1ª Vara - Pau dos Ferros	59,25	159,08	109,17

22ª Região - PI

Tabela 22 - Prazo Médio do Ajuizamento da Ação até a Prolação da Sentença nas Varas do Trabalho da 22ª Região - PI - 1/1/2010 a 31/12/2010

Vara do Trabalho	Rito Sumaríssimo	Exceto Rito Sumaríssimo	Total
1ª Vara - Corrente	65,67	176	120,83
1ª Vara - Floriano	59,08	104,67	81,88
1ª Vara - Oeiras	223,08	257,33	240,21
1ª Vara - Parnaíba	78,08	122,58	100,33
1ª Vara - Picos	57,83	90,42	74,13
1ª Vara - Piripiri	72,08	103,5	87,79
1ª Vara - São Raimundo Nonato	72,33	122,42	97,38
1ª Vara - Teresina	138,17	148,83	143,5
2ª Vara - Teresina	115,83	139,75	127,79
3ª Vara - Teresina	75	136,08	105,54
4ª Vara - Teresina	37,08	64,17	50,63

23ª Região - MT

Tabela 23 - Prazo Médio do Ajuizamento da Ação até a Prolação da Sentença nas Varas do Trabalho da 23ª Região - MT - 1/1/2010 a 31/12/2010

Vara do Trabalho	Rito Sumaríssimo	Exceto Rito Sumaríssimo	Total
1ª Vara - Água Boa	107	134	120,5
1ª Vara - Alta Floresta	34,08	268	151,04
1ª Vara - Barra do Garças	106,58	271,58	189,08
1ª Vara - Cáceres	40,67	295,33	168
1ª Vara - Colíder	50	206,58	128,29
1ª Vara - Cuiabá	42,92	277,92	160,42
2ª Vara - Cuiabá	88,08	248,33	168,21
3ª Vara - Cuiabá	40,67	232,08	136,38
4ª Vara - Cuiabá	42,58	263,08	152,83
5ª Vara - Cuiabá	69,5	234,58	152,04
6ª Vara - Cuiabá	33,08	129,17	81,13
7ª Vara - Cuiabá	50,58	236,75	143,67
8ª Vara - Cuiabá	44,08	244,42	144,25
9ª Vara - Cuiabá	35,92	223	129,46
1ª Vara - Diamantino	153,67	220,58	187,13
1ª Vara - Jaciara	156,83	381,83	269,33
1ª Vara - Juína	90,42	132,83	111,63
1ª Vara - Mirassol d'Oeste	114,58	62,83	88,71
1ª Vara - Pontes e Lacerda	67,25	48,75	58
1ª Vara - Primavera do Leste	63,42	162,42	112,92
1ª Vara - Rondonópolis	54,58	242,75	148,67
2ª Vara - Rondonópolis	59,67	314,33	187
1ª Vara - São Félix do Araguaia	21,67	223,42	122,54
1ª Vara - Sinop	38,5	175,5	107
1ª Vara - Sorriso	54,58	229,25	141,92
1ª Vara - Tangará da Serra	117,67	336,75	227,21



24ª Região - MS

Tabela 24 - Prazo Médio do Ajuizamento da Ação até a Prolação da Sentença nas Varas do Trabalho da 24ª Região - MS - 1/1/2010 a 31/12/2010

Vara do Trabalho	Rito Sumaríssimo	Exceto Rito Sumaríssimo	Total
1ª Vara - Amambai	56,25	99,17	77,71
1ª Vara - Aquidauana	105,08	110	107,54
1ª Vara - Bataguassu	114,17	120,92	117,54
1ª Vara - Campo Grande	196,25	221,25	208,75
2ª Vara - Campo Grande	151,67	211,83	181,75
3ª Vara - Campo Grande	253,83	303,75	278,79
4ª Vara - Campo Grande	208,42	254,58	231,5
5ª Vara - Campo Grande	340,17	355,25	347,71
6ª Vara - Campo Grande	180,17	222,08	201,13
7ª Vara - Campo Grande	187,25	274,67	230,96
1ª Vara - Cassilândia	66,42	137,33	101,88
1ª Vara - Corumbá	227,42	264,58	246
1ª Vara - Coxim	99,75	161,25	130,5
1ª Vara - Dourados	153,33	213,5	183,42
2ª Vara - Dourados	147,5	179,58	163,54
1ª Vara - Fátima do Sul	33,08	166,58	99,83
1ª Vara - Jardim	51,67	139,08	95,38
1ª Vara - Mundo Novo	70,83	88	79,42
1ª Vara - Naviraí	116	198,33	157,17
1ª Vara - Nova Andradina	204,58	173,08	188,83
1ª Vara - Paranaíba	87,5	199,92	143,71
1ª Vara - Ponta Porã	76,33	103,5	89,92
1ª Vara - Rio Brilhante	155,42	237,92	196,67
1ª Vara - São Gabriel do Oeste	30,17	163,17	96,67
1ª Vara - Três Lagoas	257,92	291,92	274,92
2ª Vara - Três Lagoas	199,42	234,25	216,83



Setor de Administração Federal Sul,
Quadra 8, Lote 1, Bloca A, Sala 244 - Brasília, DF
Telefone: 3043-3675 cestp@tst.jus.br
www.tst.jus.br/estatistica