

PRAZO MÉDIO

NAS VARAS DO TRABALHO

JANEIRO A DEZEMBRO DE 2013

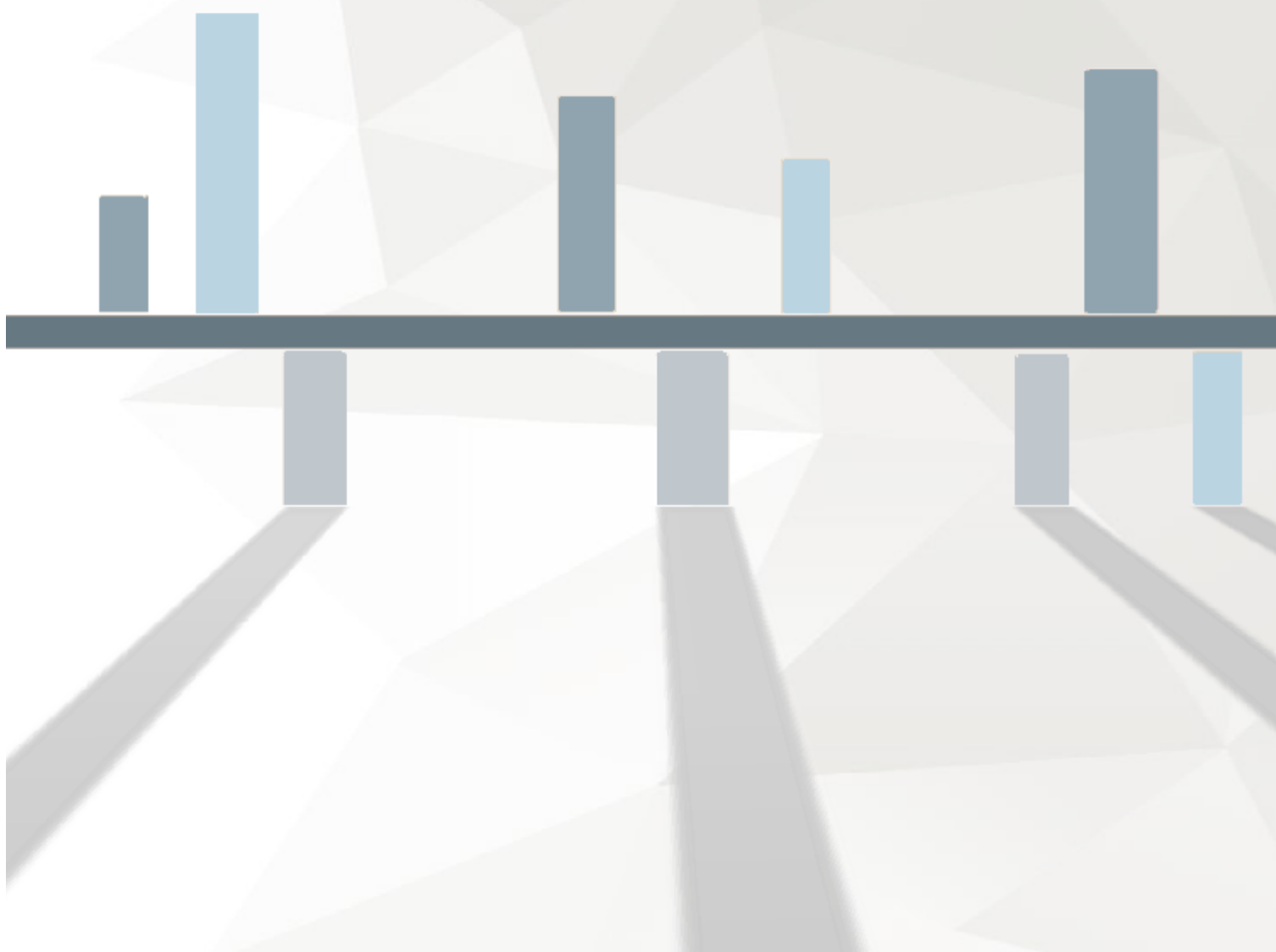

PRAZO MÉDIO, FASE DE CONHECIMENTO, POR REGIÃO JUDICIÁRI

Tabela - Prazo Médio do Ajuizamento da Ação até a Prolação da Sentença nas Varas do Trabalho por Região Judiciária - 1/1/2013 a 31/12/2013

Região Judiciária	Rito Sumaríssimo	Exceto Rito Sumaríssimo	Total
1ª - RJ	147,4	275,61	253,19
2ª - SP	173,47	343,32	258,4
3ª - MG	45,06	185,28	113,46
4ª - RS	89,86	246,22	227,16
5ª - BA	82	187,8	175,89
6ª - PE	77,79	234,8	195,66
7ª - CE	86,72	157,18	114,34
8ª - PA e AP	90,63	103,41	99,94
9ª - PR	102,37	211,61	199,02
10ª - DF e TO	87,68	138,53	117,86
11ª - AM e RR	116,68	179,05	146,49
12ª - SC	117,62	241,75	227,73
13ª - PB	55,17	98,88	87,57
14ª - RO e AC	47,57	80,2	67,33
15ª - Campinas/SP	142,67	295,51	242,73
16ª - MA	86,34	119,82	107,77
17ª - ES	129,34	271,87	236,03
18ª - GO	61,06	136,52	98,32
19ª - AL	57,57	107,89	97,58
20ª - SE	97,02	224,81	182,82
21ª - RN	84,83	180,42	141,48
22ª - PI	106,31	144,44	128,66
23ª - MT	60,11	101,2	91
24ª - MS	118,49	189,1	170,01
Total	94,32	185,64	157,52

Gráfico - Prazo Médio, Fase de Conhecimento, nas Varas do Trabalho por Região Judiciária - 1/1/2013 a 31/12/2013

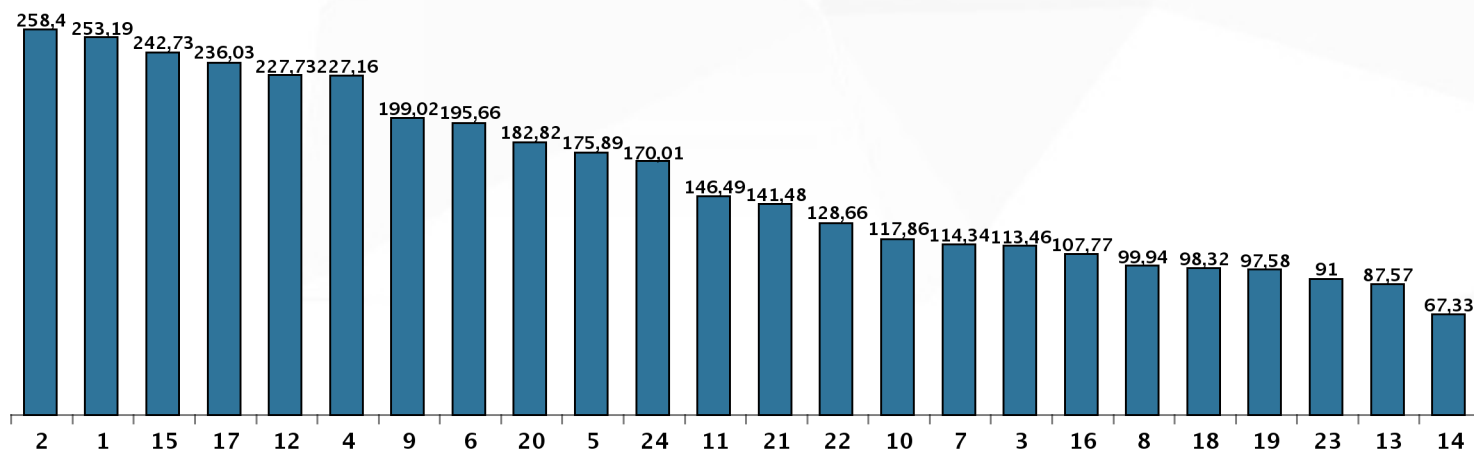

PRAZO MÉDIO, FASE DE CONHECIMENTO, POR VARA DO TRABALHO

1ª Região - RJ

Tabela 1 - Prazo Médio do Ajuizamento da Ação até a Prolação da Sentença nas Varas do Trabalho da 1ª Região - RJ - 1/1/13 a 31/12/13

Descrição da Vara	Rito Sumaríssimo	Exceto Rito Sumaríssimo	Total
1ª Vara - Angra dos Reis	176,28	470,5	364,46
1ª Vara - Araruama	84,92	127,18	110,65
1ª Vara - Barra do Piraí	139,16	317,89	248,84
1ª Vara - Barra Mansa	203,92	333,83	300,11
1ª Vara - Cabo Frio	224,43	324,23	284,36
2ª Vara - Cabo Frio	176,61	294,02	240,94
1ª Vara - Campos dos Goytacazes	99,47	165,13	144,14
2ª Vara - Campos dos Goytacazes	147,5	216,6	195,96
3ª Vara - Campos dos Goytacazes	54,69	75,47	69,22
1ª Vara - Duque de Caxias	138,79	169,23	165,15
2ª Vara - Duque de Caxias	137,13	194,45	185,56
3ª Vara - Duque de Caxias	160,47	197,72	191,84
4ª Vara - Duque de Caxias	163,87	188,6	184,54
5ª Vara - Duque de Caxias	173,71	267,12	254,03
6ª Vara - Duque de Caxias	107,85	155,76	149,45
7ª Vara - Duque de Caxias	105,47	144,47	139,66
1ª Vara - Itaboraí	137,06	241,28	207,52
1ª Vara - Itaguaí	168,07	281	253,87
2ª Vara - Itaguaí	53,01	72,14	67,92
1ª Vara - Itaperuna	141,63	182,77	171,28
1ª Vara - Macaé	136,73	331,52	280,55
2ª Vara - Macaé	61,88	103,8	94,05
1ª Vara - Magé	115,76	129,2	127,48
1ª Vara - Maricá	93,9	108,81	104,65
1ª Vara - Nilópolis	60,19	113,16	107,14
1ª Vara - Niterói	157,58	296,63	280,48

Descrição da Vara	Rito Sumaríssimo	Exceto Rito Sumaríssimo	Total
2ª Vara - Niterói	169,77	315,57	301
3ª Vara - Niterói	274,96	388,58	376,59
4ª Vara - Niterói	257,04	398,27	379,61
5ª Vara - Niterói	155,41	264,08	252,67
6ª Vara - Niterói	130,45	227,27	217,81
7ª Vara - Niterói	156,86	222,74	215,48
8ª Vara - Niterói	27,57	47,41	43,48
1ª Vara - Nova Friburgo	80,43	236,57	187,99
2ª Vara - Nova Friburgo	95,01	162,13	141,37
1ª Vara - Nova Iguaçu	154,67	240,31	231,83
2ª Vara - Nova Iguaçu	225,09	315,93	305,29
3ª Vara - Nova Iguaçu	86,95	146,44	140,46
4ª Vara - Nova Iguaçu	146,44	270,03	255,16
5ª Vara - Nova Iguaçu	180,24	248,76	241,85
6ª Vara - Nova Iguaçu	71,93	217,84	202,58
1ª Vara - Petrópolis	156,7	219,72	203,08
2ª Vara - Petrópolis	116,74	197,37	174,53
1ª Vara - Queimados	72,53	72,12	72,17
1ª Vara - Resende	236,11	487,2	434,82
2ª Vara - Resende	43	41,25	41,6
1ª Vara - Rio de Janeiro	263,08	376,16	359,46
2ª Vara - Rio de Janeiro	209,35	392,51	367,99
3ª Vara - Rio de Janeiro	114,73	276,52	256,63
4ª Vara - Rio de Janeiro	195,32	348,8	326,8
5ª Vara - Rio de Janeiro	239,28	343,05	327,72
6ª Vara - Rio de Janeiro	195,62	408,29	378,04
7ª Vara - Rio de Janeiro	112,15	290,49	263,92
8ª Vara - Rio de Janeiro	197,99	340,45	320,55
9ª Vara - Rio de Janeiro	201,55	362,32	339,52
10ª Vara - Rio de Janeiro	122,44	329,06	297,88
11ª Vara - Rio de Janeiro	103,44	233,29	215,94
12ª Vara - Rio de Janeiro	108,91	177,59	167,26
13ª Vara - Rio de Janeiro	153,99	246,81	233,81
14ª Vara - Rio de Janeiro	182,15	369,02	340,56

Prazo Médio nas Varas do Trabalho em 2013

Descrição da Vara	Rito Sumaríssimo	Exceto Rito Sumaríssimo	Total
15ª Vara - Rio de Janeiro	111,13	205,41	189,79
16ª Vara - Rio de Janeiro	188	357,86	333,07
17ª Vara - Rio de Janeiro	265,38	482,1	455,08
18ª Vara - Rio de Janeiro	244,75	360,95	344,39
19ª Vara - Rio de Janeiro	149,06	285,83	265,35
20ª Vara - Rio de Janeiro	117,96	246,31	228,6
21ª Vara - Rio de Janeiro	233,76	370,58	353,17
22ª Vara - Rio de Janeiro	271,09	387,1	368,04
23ª Vara - Rio de Janeiro	230,28	341,69	326,07
24ª Vara - Rio de Janeiro	189,24	347,79	326,04
25ª Vara - Rio de Janeiro	221,64	364,7	344,09
26ª Vara - Rio de Janeiro	73,85	116,64	109,13
27ª Vara - Rio de Janeiro	175,36	318,5	297,23
28ª Vara - Rio de Janeiro	123,38	272,62	250,97
29ª Vara - Rio de Janeiro	261,66	437,65	409,68
30ª Vara - Rio de Janeiro	122,75	351,02	321,45
31ª Vara - Rio de Janeiro	125,41	236,07	219,84
32ª Vara - Rio de Janeiro	113,32	201,41	184,61
33ª Vara - Rio de Janeiro	163,28	269,37	243,01
34ª Vara - Rio de Janeiro	98,79	242,15	217,32
35ª Vara - Rio de Janeiro	144,74	250,04	231,08
36ª Vara - Rio de Janeiro	198,89	447,04	416,66
37ª Vara - Rio de Janeiro	76,52	168,76	152,44
38ª Vara - Rio de Janeiro	119,82	246,56	227,61
39ª Vara - Rio de Janeiro	106,89	238,07	220,74
40ª Vara - Rio de Janeiro	111,48	260,52	231,99
41ª Vara - Rio de Janeiro	107,82	284,31	262,82
42ª Vara - Rio de Janeiro	118,3	188,16	174,11
43ª Vara - Rio de Janeiro	130,64	267,85	246,14
44ª Vara - Rio de Janeiro	171,1	327,4	304,64
45ª Vara - Rio de Janeiro	201,69	395,49	364,12
46ª Vara - Rio de Janeiro	177,18	265,07	253,69
47ª Vara - Rio de Janeiro	216,86	331,04	310,95
48ª Vara - Rio de Janeiro	79,03	128,02	121,43

Prazo Médio nas Varas do Trabalho em 2013

Descrição da Vara	Rito Sumaríssimo	Exceto Rito Sumaríssimo	Total
49ª Vara - Rio de Janeiro	77,37	135,93	128,08
50ª Vara - Rio de Janeiro	156,82	273,92	257,32
51ª Vara - Rio de Janeiro	135,78	281,88	262,22
52ª Vara - Rio de Janeiro	181,86	347,57	320,18
53ª Vara - Rio de Janeiro	94,57	169,91	157,51
54ª Vara - Rio de Janeiro	158,95	222,92	215,45
55ª Vara - Rio de Janeiro	111,32	265,72	234,4
56ª Vara - Rio de Janeiro	80,37	197,79	178,25
57ª Vara - Rio de Janeiro	147,81	310,66	292,69
58ª Vara - Rio de Janeiro	185,55	285,6	272,24
59ª Vara - Rio de Janeiro	212,05	413,29	387,96
60ª Vara - Rio de Janeiro	107,09	331,99	299,07
61ª Vara - Rio de Janeiro	130,14	238,61	222,05
62ª Vara - Rio de Janeiro	180,04	430,19	397,02
63ª Vara - Rio de Janeiro	101,41	244,25	216,72
64ª Vara - Rio de Janeiro	67,5	143,98	131,07
65ª Vara - Rio de Janeiro	238,89	427,68	405,47
66ª Vara - Rio de Janeiro	92,26	168,93	158,53
67ª Vara - Rio de Janeiro	139,22	248,13	232,32
68ª Vara - Rio de Janeiro	156,3	240,4	228,39
69ª Vara - Rio de Janeiro	246,88	451,27	420,86
70ª Vara - Rio de Janeiro	134,4	272,34	255,99
71ª Vara - Rio de Janeiro	167,22	316,21	294,95
72ª Vara - Rio de Janeiro	296,91	511,35	483,33
73ª Vara - Rio de Janeiro	204,59	201,03	201,91
74ª Vara - Rio de Janeiro	98,78	228,39	206,78
75ª Vara - Rio de Janeiro	168,59	309,7	287,29
76ª Vara - Rio de Janeiro	184,77	418,85	391,34
77ª Vara - Rio de Janeiro	127,88	233,21	218,58
78ª Vara - Rio de Janeiro	208,53	415,98	390,51
79ª Vara - Rio de Janeiro	118,09	263,33	241,66
80ª Vara - Rio de Janeiro	161,32	255,34	243,14
81ª Vara - Rio de Janeiro	94,45	217,39	200,54
82ª Vara - Rio de Janeiro	152,87	250,41	236,02

Descrição da Vara	Rito Sumaríssimo	Exceto Rito Sumaríssimo	Total
1ª Vara - São Gonçalo	192,84	342,34	323,97
2ª Vara - São Gonçalo	84,23	142,08	134,83
3ª Vara - São Gonçalo	139,74	263,17	247,94
4ª Vara - São Gonçalo	106,44	253,79	234,53
1ª Vara - São João de Meriti	103,49	145,37	139,74
2ª Vara - São João de Meriti	111,63	214,21	202,41
3ª Vara - São João de Meriti	88,64	86,07	86,45
1ª Vara - Teresópolis	117,42	223,74	193,8
1ª Vara - Três Rios	131,44	229,77	190,96
1ª Vara - Volta Redonda	208,65	646,18	595,31
2ª Vara - Volta Redonda	239,47	620,8	583,43
3ª Vara - Volta Redonda	106,09	324,22	292,86

2ª Região - SP

Tabela 2 - Prazo Médio do Ajuizamento da Ação até a Prolação da Sentença nas Varas do Trabalho da 2ª Região - SP - 1/1/2013 a 31/12/2013

Descrição da Vara	Rito Sumaríssimo	Exceto Rito Sumaríssimo	Total
1ª Vara - Arujá	215	249,67	232,33
1ª Vara - Barueri	611	1.141,33	876,17
2ª Vara - Barueri	114,92	605,83	360,38
3ª Vara - Barueri	137,67	641,83	389,75
1ª Vara - Caieiras	43,75	315,5	179,63
1ª Vara - Cajamar	89,17	318,58	203,88
1ª Vara - Carapicuíba	62	95	78,5
2ª Vara - Carapicuíba	67,5	142,5	105
1ª Vara - Cotia	218,67	235,75	227,21
2ª Vara - Cotia	78,33	198,42	138,38
1ª Vara - Cubatão	28	195	111,5
2ª Vara - Cubatão	48,75	148,33	98,54
4ª Vara - Cubatão	126,5	304,67	215,58
5ª Vara - Cubatão	120,08	193,67	156,88
1ª Vara - Diadema	52,92	150,92	101,92
2ª Vara - Diadema	142,92	208,75	175,83
3ª Vara - Diadema	170,75	274,08	222,42
1ª Vara - Embu	57	92	74,5
1ª Vara - Ferraz de Vasconcelos	127,75	195,83	161,79
1ª Vara - Franco da Rocha	41,75	57,17	49,46
2ª Vara - Franco da Rocha	101	103,67	102,33
1ª Vara - Guarujá	49,92	251,08	150,5
2ª Vara - Guarujá	150	180	165
3ª Vara - Guarujá	132,42	197,58	165
1ª Vara - Guarulhos	69,75	220	144,88
2ª Vara - Guarulhos	66,17	95,08	80,63
3ª Vara - Guarulhos	37,33	315,5	176,42
4ª Vara - Guarulhos	65	222,08	143,54
5ª Vara - Guarulhos	234	357,42	295,71
6ª Vara - Guarulhos	105,5	358,17	231,83
7ª Vara - Guarulhos	105,75	384,92	245,33

Prazo Médio nas Varas do Trabalho em 2013

Descrição da Vara	Rito Sumaríssimo	Exceto Rito Sumaríssimo	Total
8ª Vara - Guarulhos	42,25	70	56,13
9ª Vara - Guarulhos	135,75	170,58	153,17
1ª Vara - Itapecerica da Serra	85,55	134,73	110,14
2ª Vara - Itapecerica da Serra	88,08	126,33	107,21
1ª Vara - Itapevi	272,08	276,25	274,17
1ª Vara - Itaquaquetuba	55	83,75	69,38
2ª Vara - Itaquaquetuba	95,5	91	93,25
1ª Vara - Jandira	99,58	199,25	149,42
1ª Vara - Mauá	147,83	224,75	186,29
2ª Vara - Mauá	61,25	181,33	121,29
1ª Vara - Moji das Cruzes	74,83	390,33	232,58
2ª Vara - Moji das Cruzes	142,5	166,67	154,58
3ª Vara - Moji das Cruzes	78,67	106,25	92,46
1ª Vara - Osasco	293,67	329,67	311,67
2ª Vara - Osasco	96,83	109,83	103,33
3ª Vara - Osasco	195,67	230,25	212,96
4ª Vara - Osasco	103,42	152,17	127,79
1ª Vara - Poá	16	47	31,5
1ª Vara - Praia Grande	20,25	133,33	76,79
2ª Vara - Praia Grande	77,42	163,75	120,58
1ª Vara - Ribeirão Pires	70	79,92	74,96
1ª Vara - Santana de Parnaíba	150	150	150
2ª Vara - Santana de Parnaíba	144	149,33	146,67
1ª Vara - Santo André	32,33	39,67	36
2ª Vara - Santo André	161,75	173,58	167,67
3ª Vara - Santo André	29,75	63,17	46,46
4ª Vara - Santo André	24,58	132,42	78,5
1ª Vara - Santos	148,5	265,5	207
2ª Vara - Santos	227	268,58	247,79
3ª Vara - Santos	73,92	159,58	116,75
4ª Vara - Santos	52,55	216,73	134,64
5ª Vara - Santos	320,67	384	352,33
6ª Vara - Santos	123,25	137,92	130,58
7ª Vara - Santos	328,42	459,58	394

Prazo Médio nas Varas do Trabalho em 2013

Descrição da Vara	Rito Sumaríssimo	Exceto Rito Sumaríssimo	Total
1ª Vara - São Bernardo do Campo	69,92	201,25	135,58
2ª Vara - São Bernardo do Campo	36,25	63,75	50
3ª Vara - São Bernardo do Campo	27,25	119,25	73,25
4ª Vara - São Bernardo do Campo	95,58	241,58	168,58
5ª Vara - São Bernardo do Campo	244,08	260,67	252,38
6ª Vara - São Bernardo do Campo	14,5	288,25	151,38
1ª Vara - São Caetano do Sul	20,42	40,92	30,67
2ª Vara - São Caetano do Sul	75	100	87,5
3ª Vara - São Caetano do Sul	159,33	172,67	166
1ª Vara - São Paulo	342,92	414,83	378,88
2ª Vara - São Paulo	460,17	568,25	514,21
3ª Vara - São Paulo	225,08	290,75	257,92
4ª Vara - São Paulo	231,67	429,08	330,38
5ª Vara - São Paulo	237,5	552,67	395,08
6ª Vara - São Paulo	237	391	314
7ª Vara - São Paulo	133,08	201	167,04
8ª Vara - São Paulo	57,17	174,17	115,67
9ª Vara - São Paulo	273,58	481,5	377,54
10ª Vara - São Paulo	291,5	578,5	435
11ª Vara - São Paulo	118,25	178,58	148,42
12ª Vara - São Paulo	273,25	470	371,63
13ª Vara - São Paulo	60	435	247,5
14ª Vara - São Paulo	599,25	698,83	649,04
15ª Vara - São Paulo	34,17	532,17	283,17
16ª Vara - São Paulo	55	323,25	189,13
17ª Vara - São Paulo	271,58	932,25	601,92
18ª Vara - São Paulo	168,33	203,42	185,88
19ª Vara - São Paulo	372,5	596,83	484,67
20ª Vara - São Paulo	215	693,42	454,21
21ª Vara - São Paulo	110	430,25	270,13
22ª Vara - São Paulo	63,17	251,83	157,5
23ª Vara - São Paulo	97,33	170,75	134,04
24ª Vara - São Paulo	223,75	265,83	244,79
25ª Vara - São Paulo	277,92	410,5	344,21

Prazo Médio nas Varas do Trabalho em 2013

Descrição da Vara	Rito Sumaríssimo	Exceto Rito Sumaríssimo	Total
26ª Vara - São Paulo	658,5	852,42	755,46
27ª Vara - São Paulo	219,25	329,42	274,33
28ª Vara - São Paulo	125,42	540,42	332,92
29ª Vara - São Paulo	330,33	440,83	385,58
30ª Vara - São Paulo	325,42	401,58	363,5
31ª Vara - São Paulo	119,33	338,08	228,71
32ª Vara - São Paulo	329,25	482,5	405,88
33ª Vara - São Paulo	371,58	455,17	413,38
34ª Vara - São Paulo	64	107	85,5
35ª Vara - São Paulo	186,75	324,58	255,67
36ª Vara - São Paulo	160	290	225
37ª Vara - São Paulo	246,42	338,17	292,29
38ª Vara - São Paulo	361,75	637,92	499,83
39ª Vara - São Paulo	248,75	499,33	374,04
40ª Vara - São Paulo	73,67	260,42	167,04
41ª Vara - São Paulo	108	192	150
42ª Vara - São Paulo	134,92	356,5	245,71
43ª Vara - São Paulo	147,42	219,25	183,33
44ª Vara - São Paulo	304,08	426	365,04
45ª Vara - São Paulo	99,5	689,58	394,54
46ª Vara - São Paulo	393,08	510,92	452
47ª Vara - São Paulo	219,83	451,92	335,88
48ª Vara - São Paulo	179,58	767,08	473,33
49ª Vara - São Paulo	262	454	358
50ª Vara - São Paulo	260	455	357,5
51ª Vara - São Paulo	208,67	299,42	254,04
52ª Vara - São Paulo	352,25	458,58	405,42
53ª Vara - São Paulo	86	421	253,5
54ª Vara - São Paulo	127,5	209,17	168,33
55ª Vara - São Paulo	149	621	385
56ª Vara - São Paulo	695,83	1.114,08	904,96
57ª Vara - São Paulo	123,75	236,67	180,21
58ª Vara - São Paulo	54,92	537,5	296,21
59ª Vara - São Paulo	97	288	192,5

Prazo Médio nas Varas do Trabalho em 2013

Descrição da Vara	Rito Sumaríssimo	Exceto Rito Sumaríssimo	Total
60ª Vara - São Paulo	194,67	313,83	254,25
61ª Vara - São Paulo	136,25	523,33	329,79
62ª Vara - São Paulo	144,25	322,33	233,29
63ª Vara - São Paulo	312,42	691,08	501,75
64ª Vara - São Paulo	168,33	458,33	313,33
65ª Vara - São Paulo	245,75	387,67	316,71
66ª Vara - São Paulo	193,67	924,75	559,21
67ª Vara - São Paulo	497,83	549,83	523,83
68ª Vara - São Paulo	213,25	345,25	279,25
69ª Vara - São Paulo	74,58	489	281,79
70ª Vara - São Paulo	50,5	152,08	101,29
71ª Vara - São Paulo	90,92	286,75	188,83
72ª Vara - São Paulo	319,5	409,75	364,63
73ª Vara - São Paulo	223,33	420,33	321,83
74ª Vara - São Paulo	158,17	520,83	339,5
75ª Vara - São Paulo	190,42	672,5	431,46
76ª Vara - São Paulo	157,33	251,92	204,63
77ª Vara - São Paulo	904,58	918,75	911,67
78ª Vara - São Paulo	100	260	180
79ª Vara - São Paulo	187,5	454,67	321,08
80ª Vara - São Paulo	398,25	563,42	480,83
81ª Vara - São Paulo	225,17	805,25	515,21
82ª Vara - São Paulo	468	852,92	660,46
83ª Vara - São Paulo	154,17	460,92	307,54
84ª Vara - São Paulo	90,83	352	221,42
85ª Vara - São Paulo	539,58	864,83	702,21
86ª Vara - São Paulo	294,08	432,17	363,13
87ª Vara - São Paulo	105	305,58	205,29
88ª Vara - São Paulo	110,83	250,25	180,54
89ª Vara - São Paulo	168	313,25	240,63
90ª Vara - São Paulo	195,17	541,17	368,17
1ª Vara - São Vicente	134,33	297,75	216,04
2ª Vara - São Vicente	58,75	343	200,88
1ª Vara - Suzano	18,5	84,33	51,42

Descrição da Vara	Rito Sumaríssimo	Exceto Rito Sumaríssimo	Total
2ª Vara - Suzano	10,83	23,5	17,17
1ª Vara - Taboão da Serra	2,25	24,42	13,33
2ª Vara - Taboão da Serra	121,33	138,33	129,83

3ª Região - MG

Tabela 3 - Prazo Médio do Ajuizamento da Ação até a Prolação da Sentença nas Varas do Trabalho da 3ª Região - MG - 1/1/2013 a 31/12/2013

Descrição da Vara	Rito Sumaríssimo	Exceto Rito Sumaríssimo	Total
Posto Avançado de Aimorés	48,67	116,65	95,93
1ª Vara - Alfenas	42,78	190,02	109,95
2ª Vara - Alfenas	23,07	28	24,93
1ª Vara - Almenara	31,4	101,09	79,12
1ª Vara - Araçuaí	46,83	94,26	67,32
1ª Vara - Araguari	32,56	187,66	116,57
2ª Vara - Araguari	19	18,86	18,94
1ª Vara - Araxá	36,57	261,76	173,78
1ª Vara - Barbacena	37,72	112,58	78,16
2ª Vara - Barbacena	33,78	121,41	80,53
1ª Vara - Belo Horizonte	46,87	234,58	120,37
2ª Vara - Belo Horizonte	31,53	96,92	58,6
3ª Vara - Belo Horizonte	42,04	130,05	76,99
4ª Vara - Belo Horizonte	70,12	232,41	136,14
5ª Vara - Belo Horizonte	34,64	108,81	66,8
6ª Vara - Belo Horizonte	58,53	241,48	128,17
7ª Vara - Belo Horizonte	66,11	191,57	115,11
8ª Vara - Belo Horizonte	49,44	229,62	117,69
9ª Vara - Belo Horizonte	56,36	233,17	118,53
10ª Vara - Belo Horizonte	31,5	143,6	76,99
11ª Vara - Belo Horizonte	35,09	186,02	93,58
12ª Vara - Belo Horizonte	31,91	113,11	65,47
13ª Vara - Belo Horizonte	47,91	216,81	113,85
14ª Vara - Belo Horizonte	35,1	126,36	71,14
15ª Vara - Belo Horizonte	66,72	236,11	137,94
16ª Vara - Belo Horizonte	46,58	226,36	122,46
17ª Vara - Belo Horizonte	48,26	160,23	96,39
18ª Vara - Belo Horizonte	42,17	255,3	126,81
19ª Vara - Belo Horizonte	42,56	191,33	97,62
20ª Vara - Belo Horizonte	37	171,57	88,46
21ª Vara - Belo Horizonte	44,54	191,19	104,87
22ª Vara - Belo Horizonte	32,46	111,65	65,22

Prazo Médio nas Varas do Trabalho em 2013

23ª Vara - Belo Horizonte	41,93	202,24	101,74
24ª Vara - Belo Horizonte	30,92	118,6	62,54
25ª Vara - Belo Horizonte	62,44	218,75	122,1
26ª Vara - Belo Horizonte	31,19	128,13	68,7
27ª Vara - Belo Horizonte	33,62	140,01	75,33
28ª Vara - Belo Horizonte	44,88	228,88	122,94
29ª Vara - Belo Horizonte	61,63	283,74	154,51
30ª Vara - Belo Horizonte	50,03	223,82	124,4
31ª Vara - Belo Horizonte	48,38	274,95	147,03
32ª Vara - Belo Horizonte	36,07	152,7	85,33
33ª Vara - Belo Horizonte	24,49	81,76	47,12
34ª Vara - Belo Horizonte	37,45	241,98	119,46
35ª Vara - Belo Horizonte	28,91	199,49	99,71
36ª Vara - Belo Horizonte	51,27	227,52	121,24
37ª Vara - Belo Horizonte	47,78	240,27	126,59
38ª Vara - Belo Horizonte	40,78	179,05	94,22
39ª Vara - Belo Horizonte	48,53	258,79	131,88
40ª Vara - Belo Horizonte	60,43	207,77	117,42
41ª Vara - Belo Horizonte			
42ª Vara - Belo Horizonte			
43ª Vara - Belo Horizonte			
44ª Vara - Belo Horizonte			
45ª Vara - Belo Horizonte			
46ª Vara - Belo Horizonte			
47ª Vara - Belo Horizonte			
48ª Vara - Belo Horizonte			
1ª Vara - Betim	34,63	159,04	102,74
2ª Vara - Betim	63,17	294,05	193,62
3ª Vara - Betim	105,48	460,54	277,32
4ª Vara - Betim	59,63	295,27	197,18
5ª Vara - Betim	63,68	191,63	136,74
6ª Vara - Betim	33,12	66,82	49,83
1ª Vara - Bom Despacho	30,26	166,44	75,92
1ª Vara - Caratinga	16,56	67,12	41,76
1ª Vara - Cataguases	27,68	191,28	120,5
1ª Vara - Caxambu	30,35	118,41	61,54

Prazo Médio nas Varas do Trabalho em 2013

1ª Vara - Congonhas	65,88	239,56	136,62
1ª Vara - Conselheiro Lafaiete	24,59	167,65	81,88
1ª Vara - Contagem	80,43	305,36	191
2ª Vara - Contagem	79,82	343,23	202,44
3ª Vara - Contagem	72,54	320,37	193,79
4ª Vara - Contagem	104,82	351,68	225,02
5ª Vara - Contagem	52,51	263,18	159,49
6ª Vara - Contagem	37,89	85,03	48,8
1ª Vara - Coronel Fabriciano	47,66	207	128,68
2ª Vara - Coronel Fabriciano	45,92	173,54	111,81
3ª Vara - Coronel Fabriciano	56,39	269,29	167,84
4ª Vara - Coronel Fabriciano	63,54	231,93	149,74
1ª Vara - Curvelo	17,81	97,66	50,28
1ª Vara - Diamantina	25,96	46,89	37,68
1ª Vara - Divinópolis	54,22	202,72	128,39
2ª Vara - Divinópolis	23,16	146,1	83,69
1ª Vara - Formiga	37,61	116,34	79,34
2ª Vara - Formiga	28,59	86,4	60,87
1ª Vara - Frutal	64,54	223,25	138,06
1ª Vara - Governador Valadares	28,86	238,18	186,83
2ª Vara - Governador Valadares	58,55	279,58	213,68
3ª Vara - Governador Valadares	25,2	150,75	113,81
1ª Vara - Guanhães	46,18	138,09	120,31
1ª Vara - Guaxupé	22,92	57,43	44,16
1ª Vara - Itabira	75,64	313,99	263,67
2ª Vara - Itabira	21,53	31,6	24,05
1ª Vara - Itajubá	38,28	122,04	76,67
1ª Vara - Itaúna	47,77	147,75	109,11
1ª Vara - Ituiutaba	34,34	218,76	116,85
2ª Vara - Ituiutaba			
1ª Vara - Iturama	114,74	283,23	202,84
1ª Vara - Januária	22,72	76,01	48,21
1ª Vara - João Monlevade	110,29	349,31	243,23
2ª Vara - João Monlevade	131,86	469,34	331,33
1ª Vara - Juiz de Fora	27,77	190,6	132,69
2ª Vara - Juiz de Fora	33,12	142,97	105,13

Prazo Médio nas Varas do Trabalho em 2013

3ª Vara - Juiz de Fora	28,91	115,76	85,63
4ª Vara - Juiz de Fora	26,65	105,93	79,92
5ª Vara - Juiz de Fora	30,96	228,97	160,19
1ª Vara - Lavras	30,92	129,58	78,43
1ª Vara - Manhuaçu	21,2	94,74	77,16
1ª Vara - Monte Azul	62,44	170,18	118,86
1ª Vara - Montes Claros	32,04	127,99	77,87
2ª Vara - Montes Claros	32,98	117,21	72,62
3ª Vara - Montes Claros	47,13	159,19	99,22
1ª Vara - Muriaé	17,8	93,18	52,94
1ª Vara - Nanuque	48,46	118,71	93,52
1ª Vara - Nova Lima	44,19	147,02	110,44
2ª Vara - Nova Lima	35,56	45,82	37,94
1ª Vara - Ouro Preto	118,02	250,25	180,77
1ª Vara - Paracatu	37,05	106,03	57,98
1ª Vara - Pará de Minas	24,87	119	83,94
1ª Vara - Passos	28,72	99,85	73
2ª Vara - Passos	22,26	83,9	60,79
1ª Vara - Patos de Minas	51,48	132,68	99,99
1ª Vara - Patrocínio	26,46	88,22	61,28
1ª Vara - Pedro Leopoldo	68,41	226,84	143,3
2ª Vara - Pedro Leopoldo	68,03	183,2	115,95
1ª Vara - Pirapora	68,43	143,26	108,24
Posto Avançado de Piumhi	53,94	111,22	78,73
1ª Vara - Poços de Caldas	40,25	178,59	100,01
2ª Vara - Poços de Caldas	54,87	167,98	106,53
1ª Vara - Ponte Nova	41,11	117,79	89,31
1ª Vara - Pouso Alegre	32,04	183,33	133,98
2ª Vara - Pouso Alegre	43,53	193,93	143,07
3ª Vara - Pouso Alegre			
1ª Vara - Ribeirão das Neves	41,48	219,5	104,85
1ª Vara - Sabará	54,5	153,82	114,66
1ª Vara - Santa Luzia	82,94	166,95	124,42
1ª Vara - Santa Rita do Sapucaí	43,2	130,25	106,44
1ª Vara - São João del Rei	20,02	42,14	28,66
1ª Vara - São Sebastião do Paraíso	35,44	136,96	88,05

1ª Vara - Sete Lagoas	29,61	196,76	112,08
2ª Vara - Sete Lagoas	40,89	179,79	114,77
3ª Vara - Sete Lagoas	24,52	34,95	26,59
1ª Vara - Teófilo Otoni	54,72	220,32	144,34
1ª Vara - Três Corações	44,13	176,77	101,42
1ª Vara - Ubá	18,33	39,94	27,64
1ª Vara - Uberaba	46,43	201,3	136,22
2ª Vara - Uberaba	53,83	242,6	161,38
3ª Vara - Uberaba	54,58	236,78	157,1
4ª Vara - Uberaba		23,62	23,62
1ª Vara - Uberlândia	44,4	262,08	151,64
2ª Vara - Uberlândia	37,66	204,99	120,95
3ª Vara - Uberlândia	35,88	191,28	112,88
4ª Vara - Uberlândia	38,8	201,66	112,52
5ª Vara - Uberlândia	36,75	233,63	127,63
6ª Vara - Uberlândia	13,07	10,33	12,29
1ª Vara - Unaí	27,76	74,51	58,88
1ª Vara - Varginha	30,08	109,3	73,27
2ª Vara - Varginha	25,64	84,2	57,4
1ª Vara - Viçosa	38,51	97,91	76,69

4ª Região - RS

Tabela 4 - Prazo Médio do Ajuizamento da Ação até a Prolação da Sentença nas Varas do Trabalho da 4ª Região - RS - 1/1/2013 a 31/12/2013

Descrição da Vara	Rito Sumaríssimo	Exceto Rito Sumaríssimo	Total
1ª Vara - Alegrete	89,3	214,36	197,39
1ª Vara - Alvorada	90,63	244,19	217,15
1ª Vara - Arroio Grande	97,66	194,61	162,95
1ª Vara - Bagé	62,15	253,64	236,64
2ª Vara - Bagé	86,61	273,88	258,67
1ª Vara - Bento Gonçalves	107,75	330,65	309,14
2ª Vara - Bento Gonçalves	67,77	227,08	211,66
1ª Vara - Cachoeira do Sul	95,24	357,01	328,8
1ª Vara - Cachoeirinha	120,76	312,66	288,19
2ª Vara - Cachoeirinha	83,36	300,67	277,9
1ª Vara - Camaquã	88,25	195,88	183,01
1ª Vara - Canoas	81,41	308,13	287,15
2ª Vara - Canoas	74,25	309,25	288,18
3ª Vara - Canoas	80,96	318,95	295,13
4ª Vara - Canoas	138,19	272,83	254,72
5ª Vara - Canoas	105,61	268,6	246,26
Posto Avançado de Capão da Canoa	84,26	225,24	204,33
1ª Vara - Carazinho	71,7	183,85	170,39
1ª Vara - Caxias do Sul	90,65	209,72	201,12
2ª Vara - Caxias do Sul	94,56	171,69	166,36
3ª Vara - Caxias do Sul	103,83	240,66	230,56
4ª Vara - Caxias do Sul	88,81	212,57	204,23
5ª Vara - Caxias do Sul	87,69	228,71	218,35
6ª Vara - Caxias do Sul	81,15	148,01	147,59
1ª Vara - Cruz Alta	70,67	223,74	205,67
Posto Avançado de Dom Pedrito	216,75	197,82	198,13
1ª Vara - Encantado	102,73	135,3	134,03
1ª Vara - Erechim	98,91	376,28	338,64
2ª Vara - Erechim	105,11	461,75	431,61
3ª Vara - Erechim	90,92	131,9	124,8
1ª Vara - Estância Velha	64,56	242,01	147,38
1ª Vara - Esteio	148,85	320,84	304,1

Prazo Médio nas Varas do Trabalho em 2013

2ª Vara - Esteio	90,02	161,6	152,25
1ª Vara - Estrela	59,96	155,19	147,8
2ª Vara - Estrela	9	8,1	8,14
1ª Vara - Farroupilha	75,99	214,57	189,76
1ª Vara - Frederico Westphalen	70,96	213,16	202,76
1ª Vara - Gramado	45,14	130,12	108,4
2ª Vara - Gramado	49,95	145,29	119,16
1ª Vara - Gravataí	101,83	322,87	306,15
2ª Vara - Gravataí	75,82	265,96	251,74
3ª Vara - Gravataí	110,43	258,5	243,31
4ª Vara - Gravataí	115,35	254,39	240,18
1ª Vara - Guaíba	99,54	242,9	231,23
1ª Vara - Ijuí	43,85	213,73	187,28
Posto Avançado de Itaqui	102,38	191,97	184,29
1ª Vara - Lagoa Vermelha	59,87	183,45	175,27
1ª Vara - Lajeado	26,32	103,56	96,55
2ª Vara - Lajeado	48,84	136,67	127,94
Posto Avançado de Marau	109,77	233,82	225,15
1ª Vara - Montenegro	84,28	295,1	270,77
Posto Avançado de Nova Prata	53,91	274,09	232,99
1ª Vara - Novo Hamburgo	151,99	455,31	417,96
2ª Vara - Novo Hamburgo	73,41	196,5	175,29
3ª Vara - Novo Hamburgo	137,68	284,91	266,03
4ª Vara - Novo Hamburgo	72,14	230,55	205,23
5ª Vara - Novo Hamburgo	110,26	318,68	293,91
1ª Vara - Osório	225,47	282,07	278,89
1ª Vara - Palmeira das Missões	46,17	194,59	171,65
Posto Avançado de Panambi	112,54	301,3	287,36
1ª Vara - Passo Fundo	230,38	332,63	314,76
2ª Vara - Passo Fundo	79,91	339,87	297,94
3ª Vara - Passo Fundo	80,05	299,58	269,24
4ª Vara - Passo Fundo	67,05	266,76	246,34
1ª Vara - Pelotas	99,16	229,61	188,86
2ª Vara - Pelotas	117,55	194,76	171,34
3ª Vara - Pelotas	80,89	146,39	128,04
4ª Vara - Pelotas	56,03	138,18	114,85

Prazo Médio nas Varas do Trabalho em 2013

1ª Vara - Porto Alegre	82,09	320,42	294,97
2ª Vara - Porto Alegre	88,34	343,49	310,67
3ª Vara - Porto Alegre	95,84	404,14	372,15
4ª Vara - Porto Alegre	67,85	242,94	221,49
5ª Vara - Porto Alegre	94,45	225,27	209,41
6ª Vara - Porto Alegre	107	320,63	293,06
7ª Vara - Porto Alegre	91,31	288,4	260,74
8ª Vara - Porto Alegre	99,59	282,17	258,34
9ª Vara - Porto Alegre	73,74	307,59	276,6
10ª Vara - Porto Alegre	84,33	246,47	228,16
11ª Vara - Porto Alegre	81,75	282,46	258,03
12ª Vara - Porto Alegre	83,37	228,46	209,44
13ª Vara - Porto Alegre	101,18	291,46	268,24
14ª Vara - Porto Alegre	72,25	213,47	195,15
15ª Vara - Porto Alegre	95,48	251,07	230,17
16ª Vara - Porto Alegre	91,12	253,67	235,1
17ª Vara - Porto Alegre	76,69	253,06	231,07
18ª Vara - Porto Alegre		241,64	241,64
19ª Vara - Porto Alegre	124,15	321,08	297,22
20ª Vara - Porto Alegre	109,11	396,41	363,28
21ª Vara - Porto Alegre	64,32	208,54	191,1
22ª Vara - Porto Alegre	103,71	272,59	250,63
23ª Vara - Porto Alegre	84,18	290,86	267,84
24ª Vara - Porto Alegre	69,5	258,99	235,82
25ª Vara - Porto Alegre	100,53	339,38	311,74
26ª Vara - Porto Alegre	84,82	294,08	266,81
27ª Vara - Porto Alegre	100,42	326,87	301,54
28ª Vara - Porto Alegre	118,11	352,19	325,48
29ª Vara - Porto Alegre	93,54	225,02	209,51
30ª Vara - Porto Alegre	141,35	388,3	384,16
1ª Vara - Rio Grande	177,74	365,84	350,48
2ª Vara - Rio Grande	100,92	337,02	312,13
3ª Vara - Rio Grande	101,68	191,2	172,87
4ª Vara - Rio Grande	90,73	184,41	172,24
1ª Vara - Rosário do Sul	51,64	140,25	109,83
1ª Vara - Santa Cruz do Sul	73,57	202,29	181,99

Prazo Médio nas Varas do Trabalho em 2013

2ª Vara - Santa Cruz do Sul	68,02	205,81	187,04
3ª Vara - Santa Cruz do Sul	64,77	203,43	178,99
1ª Vara - Santa Maria	119,41	319,13	254,44
2ª Vara - Santa Maria	202,38	380,63	329,85
1ª Vara - Santana do Livramento	63,01	142,53	124,46
1ª Vara - Santa Rosa	81,8	290,02	275,1
2ª Vara - Santa Rosa	45,39	169,75	163,05
1ª Vara - Santa Vitória do Palmar	50,54	62,63	58,9
1ª Vara - Santiago	32,76	131,47	122,77
1ª Vara - Santo Ângelo	53,42	210,86	190,53
1ª Vara - São Borja	53,07	194,61	180,95
1ª Vara - São Gabriel	94,1	232,12	201,65
1ª Vara - São Jerônimo	405,22	441,12	436,83
1ª Vara - São Leopoldo	93,23	149,33	143,38
2ª Vara - São Leopoldo	72,11	164,7	155,79
3ª Vara - São Leopoldo	72,03	129,63	123,52
4ª Vara - São Leopoldo	82,24	149,77	140,47
Posto Avançado de São Lourenço do Sul	82,06	140,12	108,58
Posto Avançado de São Sebastião do Caí	100,37	147,31	140,53
1ª Vara - Sapiranga	85,11	150,64	148,75
2ª Vara - Sapiranga	87	215,45	212,47
3ª Vara - Sapiranga	44,87	176,04	173,09
1ª Vara - Sapucaia do Sul	81,55	214,3	198,34
2ª Vara - Sapucaia do Sul	73,81	160,46	151,03
1ª Vara - Soledade	61,09	149,96	147,15
1ª Vara - Taquara	55,17	257,59	254,5
2ª Vara - Taquara	55,94	219,64	215,58
3ª Vara - Taquara	48,81	188,47	184,77
4ª Vara - Taquara	59,46	201,46	197,75
Posto Avançado de Taquari	74,67	201,55	190,45
1ª Vara - Torres	71,58	195,99	187,71
Posto Avançado de Tramandaí	57,06	150,22	144,76
1ª Vara - Três Passos	55,76	146,7	141,25
1ª Vara - Triunfo	59,67	209,55	205,78
1ª Vara - Uruguaiana	49,49	113,66	110,4
2ª Vara - Uruguaiana	80,43	155,81	152,28

1ª Vara - Vacaria	98,93	169,86	161,14
1ª Vara - Viamão	68,13	175,06	163,68

5ª Região - BA

Tabela 5 - Prazo Médio do Ajuizamento da Ação até a Prolação da Sentença nas Varas do Trabalho da 5ª Região - BA - 1/1/2013 a 31/12/2013

Descrição da Vara	Rito Sumaríssimo	Exceto Rito Sumaríssimo	Total
1ª Vara - Alagoinhas	75,79	167,31	163,15
2ª Vara - Alagoinhas	101,65	239,69	232,32
1ª Vara - Barreiras	85,24	202,07	170,79
1ª Vara - Bom Jesus da Lapa	77,36	188,8	167,6
1ª Vara - Brumado	85,41	123,38	121,15
1ª Vara - Camaçari	61,39	174,72	159,44
2ª Vara - Camaçari	56,67	209,17	181,73
3ª Vara - Camaçari	87,05	249,57	228,11
4ª Vara - Camaçari	129,51	300,64	274,68
1ª Vara - Candeias	102,09	189,08	158,3
2ª Vara - Candeias	69,67	116,38	97,16
1ª Vara - Conceição do Coité	132,85	183,07	173,06
1ª Vara - Cruz das Almas	152,55	150,26	150,35
1ª Vara - Euclides da Cunha	55,84	75,03	74,53
1ª Vara - Eunápolis	142	222,46	218,28
1ª Vara - Feira de Santana	89,62	184,8	177,72
2ª Vara - Feira de Santana	92,61	149,47	145,2
3ª Vara - Feira de Santana	33,49	115,02	109,51
4ª Vara - Feira de Santana	81,82	147,32	142,83
5ª Vara - Feira de Santana	53,33	128,91	123,7
6ª Vara - Feira de Santana	45,65	100,31	97,16
1ª Vara - Guanambi	108,67	235,05	227,92
1ª Vara - Ilhéus	72,99	186,71	175,28
2ª Vara - Ilhéus	82,24	230,96	206,35
3ª Vara - Ilhéus	58,14	134,1	122,27
1ª Vara - Ipiaú	51,62	133,6	133,16
1ª Vara - Irecê	39,5	139,41	137,94
1ª Vara - Itaberaba	93,4	153,14	148,74
1ª Vara - Itabuna	163,63	262,39	249,79
2ª Vara - Itabuna	219,75	294,15	284,86
3ª Vara - Itabuna	113,81	229,3	216,32
4ª Vara - Itabuna	92,6	209,56	198,91

Prazo Médio nas Varas do Trabalho em 2013

1ª Vara - Itamaraju	73,94	146,7	116,87
1ª Vara - Itapetinga	65,49	157,61	152,2
1ª Vara - Jacobina	159,5	167,72	167,67
1ª Vara - Jequié	55,67	84	75,09
1ª Vara - Juazeiro	97,55	168,32	160,58
2ª Vara - Juazeiro	61,57	151,35	140,29
1ª Vara - Paulo Afonso	56	107,85	106,8
1ª Vara - Porto Seguro	68,22	110,25	105,72
1ª Vara - Salvador	87,08	221,09	210,52
2ª Vara - Salvador	79,49	194,47	184,15
3ª Vara - Salvador	59,81	166,36	156,4
4ª Vara - Salvador	94,37	224,84	212,04
5ª Vara - Salvador	51,98	203,65	191,84
6ª Vara - Salvador	100,47	301,54	281,36
7ª Vara - Salvador	78,51	237,52	222,94
8ª Vara - Salvador	108,2	202,89	193,31
9ª Vara - Salvador	152,34	284,83	274,61
10ª Vara - Salvador	77,89	198,38	187,45
11ª Vara - Salvador	57,23	108,36	103,24
12ª Vara - Salvador	86,71	314,64	295,32
13ª Vara - Salvador	76,99	178,6	167,76
14ª Vara - Salvador	54,11	158,31	147,5
15ª Vara - Salvador	83,39	189,63	178,78
16ª Vara - Salvador	74,96	161,26	153,86
17ª Vara - Salvador	48,43	172,02	161,62
18ª Vara - Salvador	86,41	355,91	332,16
19ª Vara - Salvador	70,98	196,91	183,03
20ª Vara - Salvador	97,77	244,65	231,01
21ª Vara - Salvador	78,59	227,09	211,55
22ª Vara - Salvador	79,25	243,12	228,91
23ª Vara - Salvador	76,04	192,88	181,08
24ª Vara - Salvador	112,76	262,22	247,43
25ª Vara - Salvador	101,35	278,61	267,35
26ª Vara - Salvador	57,48	188,93	176,93
27ª Vara - Salvador	59,97	157,97	149,14
28ª Vara - Salvador	121,11	286,04	271,05

29ª Vara - Salvador	53,35	125,67	118,18
30ª Vara - Salvador	56,16	180,47	157,65
31ª Vara - Salvador	63,12	292,29	273,56
32ª Vara - Salvador	90,35	268,49	251,9
33ª Vara - Salvador	61,98	175,22	164,14
34ª Vara - Salvador	68,14	173,64	164,95
35ª Vara - Salvador	87,03	249,26	232,79
36ª Vara - Salvador	65,97	249,26	235,33
37ª Vara - Salvador	60,36	277,52	258,6
38ª Vara - Salvador	68,47	211,5	198,15
39ª Vara - Salvador	52,62	212,56	194,88
1ª Vara - Santo Amaro	143,21	233,53	208,96
1ª Vara - Santo Antônio de Jesus	59,82	110,2	102,1
1ª Vara - Senhor do Bonfim	61,3	153,6	137,89
1ª Vara - Simões Filho	77,17	241,65	223,01
2ª Vara - Simões Filho	33,98	166,5	152,95
1ª Vara - Teixeira de Freitas	119,09	299,95	280,11
1ª Vara - Valença	27,93	36,51	35,27
1ª Vara - Vitória da Conquista	73,34	101,69	95,31
2ª Vara - Vitória da Conquista	96,97	142,68	130,87

6ª Região - PE

Tabela 6 - Prazo Médio do Ajuizamento da Ação até a Prolação da Sentença nas Varas do Trabalho da 6ª Região - PE - 1/1/2013 a 31/12/2013

Descrição da Vara	Rito Sumaríssimo	Exceto Rito Sumaríssimo	Total
1ª Vara - Araripina	62,64	137,6	133,89
1ª Vara - Barreiros	72,06	103,56	98,43
2ª Vara - Barreiros	71,43	121,85	112,6
1ª Vara - Belo Jardim	68,9	147,37	144,56
1ª Vara - Cabo de Santo Agostinho	97,58	229,2	185,12
2ª Vara - Cabo de Santo Agostinho	93,07	251,83	193,15
1ª Vara - Carpina	43,23	35,38	36,21
1ª Vara - Caruaru	70,29	143,41	136,97
2ª Vara - Caruaru	68,25	109,14	105,68
3ª Vara - Caruaru	59,71	109,25	104,74
1ª Vara - Catende	87,38	236,38	212,48
1ª Vara - Escada	47,98	170,71	121,82
Posto Avançado de Floresta	182,12	264,01	257,38
1ª Vara - Garanhuns	53,83	155,31	133,45
1ª Vara - Goiana	123,81	272,79	233,82
1ª Vara - Igarassu	59,56	174,32	144,41
2ª Vara - Igarassu	52,92	82,61	73,71
1ª Vara - Ipojuca	120,86	418,5	340,68
2ª Vara - Ipojuca	79,21	400,85	303,35
3ª Vara - Ipojuca	87,95	247,61	195,42
1ª Vara - Jaboatão dos Guararapes	67,32	273,32	194,57
2ª Vara - Jaboatão dos Guararapes	76,35	322,9	209,27
3ª Vara - Jaboatão dos Guararapes	70,32	280,42	188,01
4ª Vara - Jaboatão dos Guararapes	46,35	204,47	136,91
5ª Vara - Jaboatão dos Guararapes	82,63	219,43	160,06
1ª Vara - Limoeiro	69,74	107,42	96,34
1ª Vara - Nazaré da Mata	31,05	159,99	133,13
1ª Vara - Olinda	45,43	204,48	141,64
2ª Vara - Olinda	79,61	206,14	156,14
3ª Vara - Olinda	81,97	266,2	191,31
1ª Vara - Palmares	114,99	420,86	365,48
2ª Vara - Palmares	68,05	105,67	93,97

Prazo Médio nas Varas do Trabalho em 2013

1ª Vara - Paulista	49,35	95,82	78,6
2ª Vara - Paulista	90,3	183,47	145,49
1ª Vara - Pesqueira	137,5	119,39	119,61
1ª Vara - Petrolina	48,99	91,89	81,69
2ª Vara - Petrolina	70,6	153	135,48
3ª Vara - Petrolina	40,6	81,99	72,13
1ª Vara - Recife	79,65	348,14	295,23
2ª Vara - Recife	74,82	287,56	242,05
3ª Vara - Recife	112,07	339,15	293,08
4ª Vara - Recife	90,59	297,34	249,1
5ª Vara - Recife	55,9	323,89	254,4
6ª Vara - Recife	99,75	365,36	324,37
7ª Vara - Recife	90,27	273,52	238,4
8ª Vara - Recife	133,43	379,75	331,83
9ª Vara - Recife	89,37	272,47	239,8
10ª Vara - Recife	103,79	361,46	310,65
11ª Vara - Recife	136,73	389,33	344,15
12ª Vara - Recife	134,94	397,4	343,94
13ª Vara - Recife	98,21	335,89	293,18
14ª Vara - Recife	133,02	388,43	334,2
15ª Vara - Recife	97,85	376,61	326,25
16ª Vara - Recife	103,5	385,53	323
17ª Vara - Recife	103,62	359,54	316,49
18ª Vara - Recife	111,71	385	337,87
19ª Vara - Recife	109,99	385,65	335,69
20ª Vara - Recife	66,07	382,05	313,41
21ª Vara - Recife	130,4	376,28	327,79
22ª Vara - Recife	44,83	250,89	209,15
23ª Vara - Recife	123,96	410,84	342,05
1ª Vara - Ribeirão	57,26	196,63	146,83
2ª Vara - Ribeirão	46,64	84,73	67,24
1ª Vara - Salgueiro	102,96	318,91	312,69
1ª Vara - São Lourenço da Mata	94,75	226,5	193,91
1ª Vara - Serra Talhada	115,28	188,17	184,49
Posto Avançado de Sertânia	97,4	159,61	142
Posto Avançado de Surubim	62,95	122,11	102,03

1ª Vara - Timbaúba	118,83	253,21	219,43
1ª Vara - Vitória de Santo Antão	49,75	163,08	142,49

7ª Região - CE

Tabela 7 - Prazo Médio do Ajuizamento da Ação até a Prolação da Sentença nas Varas do Trabalho da 7ª Região - CE - 1/1/2013 a 31/12/2013

Descrição da Vara	Rito Sumaríssimo	Exceto Rito Sumaríssimo	Total
1ª Vara - Aracati	95,24	135,36	110,99
1ª Vara - Baturité	39,14	66,86	52,76
1ª Vara - Caucaia	156,61	234,96	188,67
2ª Vara - Caucaia	35,33	39,66	36,17
1ª Vara - Crateús	81,05	87,05	84,28
1ª Vara - Eusébio	43	65,94	49,33
1ª Vara - Fortaleza	68,29	198,99	117,25
2ª Vara - Fortaleza	57,84	217,67	113,82
3ª Vara - Fortaleza	95,63	182,92	123,16
4ª Vara - Fortaleza	113,24	211,93	146,62
5ª Vara - Fortaleza	110,88	263,36	163,86
6ª Vara - Fortaleza	141,12	334,12	207,5
7ª Vara - Fortaleza	123,7	242,15	164,18
8ª Vara - Fortaleza	99,15	194,48	136,09
9ª Vara - Fortaleza	98,37	282,16	153,24
10ª Vara - Fortaleza	122,49	285,17	185,09
11ª Vara - Fortaleza	109,68	206,23	144,39
12ª Vara - Fortaleza	52,9	161,72	89,72
13ª Vara - Fortaleza	93,34	159,87	115,03
14ª Vara - Fortaleza	122,17	208,16	156,27
15ª Vara - Fortaleza	45,63	102,77	63,63
16ª Vara - Fortaleza	44,94	105,06	66,76
17ª Vara - Fortaleza	60,72	82,55	67,54
18ª Vara - Fortaleza	42,78	71,89	52,84
1ª Vara - Iguatu	65,13	88,49	82,64
1ª Vara - Juazeiro do Norte	58,24	106,45	84,43
2ª Vara - Juazeiro do Norte	77,77	160,17	122,51
3ª Vara - Juazeiro do Norte	19,12	24,19	20,98
1ª Vara - Limoeiro do Norte	94,68	115,21	102,14
1ª Vara - Maracanaú	139,82	282,88	171,64
2ª Vara - Maracanaú	62,55	92,7	68,63
Posto Avançado de Maranguape	98,18	250,24	147,31

1ª Vara - Pacajus	93,96	334,92	174,56
1ª Vara - Quixadá	46,16	71,22	58,14
1ª Vara - São Gonçalo do Amarante			
1ª Vara - Sobral	63,75	73,06	68,47
2ª Vara - Sobral	13,93	15,67	14,3
1ª Vara - Tianguá	82,15	71,78	74,97

8ª Região - PA e AP

abela 8 - Prazo Médio do Ajuizamento da Ação até a Prolação da Sentença nas Varas do Trabalho da 8ª Região - PA e AP - 1/1/2013 a 31/12/2013

Descrição da Vara	Rito Sumaríssimo	Exceto Rito Sumaríssimo	Total
1ª Vara - Abaetetuba	118,89	96,37	98,29
2ª Vara - Abaetetuba	181,62	129,84	133,67
1ª Vara - Altamira	68,76	52,84	54,15
1ª Vara - Ananindeua	94,41	133,43	115,15
2ª Vara - Ananindeua	101,98	130,28	117,17
3ª Vara - Ananindeua	95,47	106,15	101,11
4ª Vara - Ananindeua	82,78	101,19	92,4
1ª Vara - Belém	50,21	65,47	62,74
2ª Vara - Belém	60,71	72,76	70,83
3ª Vara - Belém	74,11	78,56	77,76
4ª Vara - Belém	48,5	47,69	47,85
5ª Vara - Belém	41,72	47,36	46,06
6ª Vara - Belém	74,17	57,63	60,03
7ª Vara - Belém	72,23	68,71	69,19
8ª Vara - Belém	40,75	55,13	52,02
9ª Vara - Belém	77,4	81,58	80,75
10ª Vara - Belém	80,04	67,81	71,07
11ª Vara - Belém	77,3	79,23	78,81
12ª Vara - Belém	59,49	54,1	55,45
13ª Vara - Belém	101,97	88,37	91,46
14ª Vara - Belém	90,7	90,63	90,64
15ª Vara - Belém	66,58	70,7	69,66
16ª Vara - Belém	87,93	97,13	94,06
17ª Vara - Belém	71,26	58,66	63,14
1ª Vara - Breves	74,88	51,56	58,77
1ª Vara - Capanema	49,4	42,7	42,83
1ª Vara - Castanhal	143,06	172,24	158,62
1ª Vara - Itaituba	49,12	65,97	65,03
1ª Vara - Laranjal do Jari	61,96	71,31	68,38
1ª Vara - Macapá	85,66	91,12	88,49
2ª Vara - Macapá	76,03	86,22	81,67
3ª Vara - Macapá	84,02	97,64	90,73

4ª Vara - Macapá	86,64	98,52	92,9
5ª Vara - Macapá			
6ª Vara - Macapá			
7ª Vara - Macapá			
8ª Vara - Macapá	65,5	73,06	68,26
1ª Vara - Marabá	97,35	103,55	102,65
2ª Vara - Marabá	118,54	87,41	93,32
3ª Vara - Marabá		5	5
4ª Vara - Marabá		12	12
1ª Vara - Óbidos	88,88	107,03	102,2
1ª Vara - Paragominas	140,11	127,74	128,86
1ª Vara - Parauapebas	260,99	238,5	240,96
2ª Vara - Parauapebas	217,92	242,13	238,77
3ª Vara - Parauapebas		9	9
4ª Vara - Parauapebas			
1ª Vara - Redenção	115,09	158,96	154,9
1ª Vara - Santa Isabel do Pará	207,38	137,55	142,97
1ª Vara - Santarém	75,52	71,14	71,76
2ª Vara - Santarém	57,51	62,77	61,74
1ª Vara - Tucuruí	109,16	71,44	74,12
1ª Vara - Xinguara	140,21	139,95	140,01

9ª Região - PR

Tabela 9 - Prazo Médio do Ajuizamento da Ação até a Prolação da Sentença nas Varas do Trabalho da 9ª Região - PR - 1/1/2013 a 31/12/2013

Descrição da Vara	Rito Sumaríssimo	Exceto Rito Sumaríssimo	Total
1ª Vara - Apucarana	101,93	196,92	184,21
2ª Vara - Apucarana	87,44	111,7	106,49
1ª Vara - Araongas	69,64	231,07	194,12
1ª Vara - Araucária	97,25	277,33	269,06
2ª Vara - Araucária	144,84	202,8	198,85
1ª Vara - Assis Chateaubriand	60,06	107,23	104,65
1ª Vara - Bandeirantes	517,5	86,28	112,02
1ª Vara - Cambé	107,13	217,2	200,97
Posto Avançado de Campo Largo	76,72	133,93	102,87
1ª Vara - Campo Mourão	53,2	111,26	106,91
1ª Vara - Cascavel	111,05	244,61	227,67
2ª Vara - Cascavel	141,57	196,5	188,05
3ª Vara - Cascavel	121,2	182,11	173,97
4ª Vara - Cascavel	141,55	131,31	132,71
1ª Vara - Castro	91,87	124,31	122,95
1ª Vara - Cianorte	91,08	117,98	117,38
1ª Vara - Colombo	84,58	207,07	197,04
2ª Vara - Colombo	120,24	133,88	131,88
1ª Vara - Cornélio Procópio	240,58	468,63	458,83
2ª Vara - Cornélio Procópio	106,62	148,89	146,34
1ª Vara - Curitiba	93,52	178,72	172,31
2ª Vara - Curitiba	170,67	286,04	275,85
3ª Vara - Curitiba	217,98	415,49	399,26
4ª Vara - Curitiba	90,11	261,13	248,45
5ª Vara - Curitiba	101,08	282,11	269,26
6ª Vara - Curitiba	133,08	380,53	361,65
7ª Vara - Curitiba	168,95	280,13	270,62
8ª Vara - Curitiba	102,38	303,36	292,57
9ª Vara - Curitiba	80,85	225,94	214,96
10ª Vara - Curitiba	109,18	332,11	314,45
11ª Vara - Curitiba	63,14	328,37	307,58
12ª Vara - Curitiba	115,08	287,03	276,15

Prazo Médio nas Varas do Trabalho em 2013

13ª Vara - Curitiba	145,9	320,89	307,78
14ª Vara - Curitiba	84,31	212,62	202,64
15ª Vara - Curitiba	80,49	181,87	176,5
16ª Vara - Curitiba	131,59	232,06	224,36
17ª Vara - Curitiba	59,14	149,31	142,22
18ª Vara - Curitiba	145,4	304,32	292,05
19ª Vara - Curitiba	105,49	204,81	197,26
20ª Vara - Curitiba	89,06	276,73	222,27
21ª Vara - Curitiba	136,27	299,16	283,87
22ª Vara - Curitiba	86,71	251,8	240,27
23ª Vara - Curitiba	137,54	270,78	258,81
1ª Vara - Dois Vizinhos	118,94	173,6	168,21
1ª Vara - Foz do Iguaçu	163,39	294,52	286,16
2ª Vara - Foz do Iguaçu	99,03	216,49	208,84
3ª Vara - Foz do Iguaçu	177,05	223,62	220,59
1ª Vara - Francisco Beltrão	46,48	77,98	74,39
2ª Vara - Francisco Beltrão	49,5	73,89	71,13
1ª Vara - Guarapuava	48,97	91,73	76,74
2ª Vara - Guarapuava	67,64	105,01	91
Posto Avançado de Ibaiti	121,4	161,54	157,77
1ª Vara - Irati	108,17	178,2	171,69
1ª Vara - Ivaiporã	82,12	116,37	104,73
1ª Vara - Jacarezinho	85,73	167,52	157,91
1ª Vara - Jaguariaíva	93,67	168,93	155,35
1ª Vara - Laranjeiras do Sul	48,16	339,73	299,65
1ª Vara - Londrina	105,1	203,47	180,83
2ª Vara - Londrina	79,34	219,33	186,68
3ª Vara - Londrina	151,66	299,31	259,08
4ª Vara - Londrina	107,56	258,27	221,46
5ª Vara - Londrina	64,91	193,53	163,07
6ª Vara - Londrina	68,67	242,52	205,04
7ª Vara - Londrina	104,94	187,26	167,94
8ª Vara - Londrina	59,34	55,87	57,61
1ª Vara - Marechal Cândido Rondon	97,21	111,79	111,14
1ª Vara - Maringá	54,47	140,02	134,68
2ª Vara - Maringá	88,52	230	221,21

Prazo Médio nas Varas do Trabalho em 2013

3ª Vara - Maringá	109,9	141,48	139,37
4ª Vara - Maringá	102,27	187,7	181,38
5ª Vara - Maringá	87,69	169,29	163,9
1ª Vara - Nova Esperança	97,78	288,67	269,58
1ª Vara - Palmas	63,55	109,92	100,17
Posto Avançado de Palotina	65,69	121,61	119,06
1ª Vara - Paranaguá	139,6	199,27	196,86
2ª Vara - Paranaguá	77,27	184,62	179,97
3ª Vara - Paranaguá	125,94	266,4	260,55
1ª Vara - Paranavaí	132,69	138,59	137,97
1ª Vara - Pato Branco	120,16	181,99	164,17
2ª Vara - Pato Branco	100,08	125,88	118,58
1ª Vara - Pinhais	130,85	182,17	178,35
1ª Vara - Ponta Grossa	58,55	110,32	106,84
2ª Vara - Ponta Grossa	121,19	148,87	147,61
3ª Vara - Ponta Grossa	69,46	136,46	131,75
4ª Vara - Ponta Grossa	145,25	152,21	151,81
1ª Vara - Porecatu	65,11	176,58	175,07
1ª Vara - Rolândia	65,51	223,23	200,79
1ª Vara - Santo Antônio da Platina	103,57	97,36	97,84
1ª Vara - São José dos Pinhais	209,86	482,85	462,14
2ª Vara - São José dos Pinhais	124,88	249,09	240,64
3ª Vara - São José dos Pinhais	172,06	347,17	337,61
4ª Vara - São José dos Pinhais	77,44	156,94	146,17
5ª Vara - São José dos Pinhais	39,67	56,58	55,09
1ª Vara - Telêmaco Borba	123,54	214,06	203,82
1ª Vara - Toledo	96,68	235,84	230,86
2ª Vara - Toledo	91,5	235,06	229,74
1ª Vara - Umuarama	97,83	148,33	137,76
2ª Vara - Umuarama	68,01	104	97,08
1ª Vara - União da Vitória	65,43	137	129,62
1ª Vara - Wenceslau Braz	145,25	163,06	160,94

10ª Região - DF e TO

tabela 10 - Prazo Médio do Ajuizamento da Ação até a Prolação da Sentença nas Varas do Trabalho da 10ª Região - DF e TO - 1/1/2013 a 31/12/20

Descrição da Vara	Rito Sumaríssimo	Exceto Rito Sumaríssimo	Total
1ª Vara - Araguaína	102,36	122,13	114,84
2ª Vara - Araguaína	97,66	114,56	108,38
1ª Vara - Brasília	88,37	152,73	131,59
2ª Vara - Brasília	85,56	139,99	117,48
3ª Vara - Brasília	123,1	170,32	152,72
4ª Vara - Brasília	50,91	97,86	80,2
5ª Vara - Brasília	114,26	177,21	152,49
6ª Vara - Brasília	61,65	102,49	87,17
7ª Vara - Brasília	80,01	102,22	92,61
8ª Vara - Brasília	86,32	139,21	119,5
9ª Vara - Brasília	135,9	194,79	172,95
10ª Vara - Brasília	115	178,21	154,18
11ª Vara - Brasília	85,49	147,73	126,86
12ª Vara - Brasília	125,15	191,25	166,59
13ª Vara - Brasília	95,75	154,26	132,33
14ª Vara - Brasília	57,16	88,38	77,01
15ª Vara - Brasília	146,47	213,5	189,45
16ª Vara - Brasília	74,24	125,24	102,74
17ª Vara - Brasília	80,31	143,96	120,25
18ª Vara - Brasília	102,35	162,28	140,55
19ª Vara - Brasília	115,11	182,13	158,94
20ª Vara - Brasília	121,4	165,83	145,28
21ª Vara - Brasília	114,76	171,35	150,61
22ª Vara - Brasília			
1ª Vara - Dianópolis	47,82	52,22	49,18
1ª Vara - Gama	81,53	96,03	89,35
1ª Vara - Guaraí	28,35	38,52	32,13
1ª Vara - Gurupi	69,36	94,5	89,43
1ª Vara - Palmas	46,47	70,94	59,6
2ª Vara - Palmas	26,44	43,41	34,62
1ª Vara - Taguatinga	110,25	150,37	130,51
2ª Vara - Taguatinga	99,72	144,02	121,57

3ª Vara - Taguatinga	72,61	121,61	97,45
4ª Vara - Taguatinga	28,43	36,03	32,23
5ª Vara - Taguatinga	26,27	32,3	29,06

11ª Região - AM e RR

Tabela 11 - Prazo Médio do Ajuizamento da Ação até a Prolação da Sentença nas Varas do Trabalho da 11ª Região - AM e RR - 1/1/2013 a 31/12/20

Descrição da Vara	Rito Sumaríssimo	Exceto Rito Sumaríssimo	Total
1ª Vara - Boa Vista	82,14	87,18	85,26
2ª Vara - Boa Vista	64,36	79,72	73,09
3ª Vara - Boa Vista	67,55	94,83	83,78
1ª Vara - Coari	123,32	124,91	123,85
1ª Vara - Eirunepé			
1ª Vara - Humaitá	71,67	102,64	99,83
1ª Vara - Itacoatiara	209,41	71,14	95,33
1ª Vara - Lábrea	218,6		218,6
1ª Vara - Manacapuru	103,18	143,74	131,84
1ª Vara - Manaus	107,63	146,45	125,32
2ª Vara - Manaus	132,75	187,57	161,62
3ª Vara - Manaus	155,86	317,21	232,36
4ª Vara - Manaus	102,98	158,67	123,44
5ª Vara - Manaus	158,78	251,76	206,96
6ª Vara - Manaus	63,78	118,71	90,28
7ª Vara - Manaus	88,57	113,77	98,16
8ª Vara - Manaus	203,22	323,16	266
9ª Vara - Manaus	122,49	213,73	165,72
10ª Vara - Manaus	170,44	280,58	226,83
11ª Vara - Manaus	106,54	193,85	148,38
12ª Vara - Manaus	150,56	222,15	178,73
13ª Vara - Manaus	143,82	225,77	185,27
14ª Vara - Manaus	97,97	178,05	135,37
15ª Vara - Manaus	30,51	48,61	37,87
16ª Vara - Manaus	154,47	220,4	183,52
17ª Vara - Manaus	108	136,94	118,14
18ª Vara - Manaus	225,75	369,97	308,01
19ª Vara - Manaus	145,8	201,53	168,79
1ª Vara - Parintins	80,64	120,33	117,76
1ª Vara - Presidente Figueiredo	62,62	127,94	98,38
1ª Vara - Tabatinga	54,32	131,2	100,32
1ª Vara - Tefé	54,02	70,66	60,58



12ª Região - SC

Tabela 12 - Prazo Médio do Ajuizamento da Ação até a Prolação da Sentença nas Varas do Trabalho da 12ª Região - SC - 1/1/2013 a 31/12/2013

Descrição da Vara	Rito Sumaríssimo	Exceto Rito Sumaríssimo	Total
1ª Vara - Araranguá	98,69	160,12	157,85
1ª Vara - Balneário Camboriú	106,62	246,71	218,51
2ª Vara - Balneário Camboriú	150,27	291,58	272,77
1ª Vara - Blumenau	109,27	271,06	256,17
2ª Vara - Blumenau	141,88	247,87	244,22
3ª Vara - Blumenau	138,74	251,98	244,18
4ª Vara - Blumenau	155,25	313,73	300,63
1ª Vara - Brusque	212,25	349,29	312,62
1ª Vara - Caçador	474,92	470,88	471,07
1ª Vara - Canoinhas	144,53	167,76	163,35
1ª Vara - Chapecó	127,32	469,96	452,25
2ª Vara - Chapecó	92,91	325,38	319,94
3ª Vara - Chapecó	23,94	42,9	42,25
4ª Vara - Chapecó	42,84	54,45	53,69
1ª Vara - Concórdia	168,9	283,91	279,32
1ª Vara - Criciúma	147	272,94	269,97
2ª Vara - Criciúma	93,28	207,87	200,78
3ª Vara - Criciúma	99,11	361,84	354,66
4ª Vara - Criciúma	173,09	306,24	302,7
1ª Vara - Curitibaanos		145,37	145,37
1ª Vara - Florianópolis	93,18	184,86	174,85
2ª Vara - Florianópolis	128,08	251,29	234,16
3ª Vara - Florianópolis	86,38	224,7	207,88
4ª Vara - Florianópolis	71,53	201,16	186,27
5ª Vara - Florianópolis	127,96	277,52	259,26
6ª Vara - Florianópolis	144,03	196,27	188,49
7ª Vara - Florianópolis	92,63	290,47	255,31
1ª Vara - Fraiburgo	127,17	197,89	194,95
1ª Vara - Imbituba	122,88	259,66	253,43
1ª Vara - Indaial	159,09	118,28	118,92
1ª Vara - Itajaí	68,85	170,58	143,32
2ª Vara - Itajaí	73,82	145,27	128,06

Prazo Médio nas Varas do Trabalho em 2013

3ª Vara - Itajaí	78,72	171,01	146,9
1ª Vara - Jaraguá do Sul	273,38	398,39	394,31
2ª Vara - Jaraguá do Sul	210,37	470,7	458,45
1ª Vara - Joaçaba	103,6	228,04	223,23
1ª Vara - Joinville	164,17	352,14	335,46
2ª Vara - Joinville	72,87	187,37	177,1
3ª Vara - Joinville	98,09	259,66	248,27
4ª Vara - Joinville	107,47	272,03	256,58
5ª Vara - Joinville	85,13	196,65	188,66
1ª Vara - Lages	163,33	283,62	281,94
2ª Vara - Lages	88,75	330,15	327,56
3ª Vara - Lages		9,39	9,39
1ª Vara - Mafra	190,95	216,79	213,93
1ª Vara - Navegantes	146,81	189,57	173,69
1ª Vara - Palhoça	102,85	299,43	232,92
1ª Vara - Rio do Sul	105,1	220,58	193,96
2ª Vara - Rio do Sul	65,66	130,66	119,3
1ª Vara - São Bento do Sul	114,48	184,73	167,86
1ª Vara - São José	56,92	188,97	177,33
2ª Vara - São José	122,83	236,5	229,44
3ª Vara - São José	160,79	361,45	346,38
1ª Vara - São Miguel do Oeste	70,44	167,96	159,83
1ª Vara - Timbó	244	186,39	186,76
1ª Vara - Tubarão	40,85	109,95	104,15
2ª Vara - Tubarão	123,48	182,43	172,1
1ª Vara - Videira		132,43	132,43
1ª Vara - Xanxerê	96,2	311,82	278,88

13ª Região - PB

Tabela 13 - Prazo Médio do Ajuizamento da Ação até a Prolação da Sentença nas Varas do Trabalho da 13ª Região - PB - 1/1/2013 a 31/12/2013

Descrição da Vara	Rito Sumaríssimo	Exceto Rito Sumaríssimo	Total
1ª Vara - Areia	19,57	43,26	33,49
1ª Vara - Cajazeiras	101,9	106,92	103,97
1ª Vara - Campina Grande	48,29	56,8	54,97
2ª Vara - Campina Grande	48,36	54,97	53,57
3ª Vara - Campina Grande	66,3	66,82	66,72
4ª Vara - Campina Grande	77,77	86,87	84,97
5ª Vara - Campina Grande	54,2	65,94	63,31
6ª Vara - Campina Grande	46,04	60,89	56,87
1ª Vara - Catolé do Rocha	47,5	51,28	50,38
1ª Vara - Guarabira	80,99	80,8	80,81
1ª Vara - Itabaiana	39,13	71,76	68,5
1ª Vara - Itaporanga	35,55	53,88	40,53
1ª Vara - João Pessoa	55,41	135,29	116,5
2ª Vara - João Pessoa	88,82	160,57	144,49
3ª Vara - João Pessoa	71,56	108,98	101,43
4ª Vara - João Pessoa	81,26	174,29	154,35
5ª Vara - João Pessoa	38,97	118,56	99,67
6ª Vara - João Pessoa	46,62	108,51	95,25
7ª Vara - João Pessoa	50,34	172,99	145,93
8ª Vara - João Pessoa	59,02	141,61	122,85
9ª Vara - João Pessoa	105,92	167,85	155,08
1ª Vara - Mamanguape	49,77	79,83	66,04
1ª Vara - Patos	63,46	71,39	69,16
1ª Vara - Picuí	31,79	84,07	66,99
1ª Vara - Santa Rita	26,85	68,73	44,1
2ª Vara - Santa Rita	26,98	64,94	42,32
1ª Vara - Sousa	28,24	62,93	49,3

14ª Região - RO e AC

Tabela 14 - Prazo Médio do Ajuizamento da Ação até a Prolação da Sentença nas Varas do Trabalho da 14ª Região - RO e AC - 1/1/2013 a 31/12/20

Descrição da Vara	Rito Sumaríssimo	Exceto Rito Sumaríssimo	Total
1ª Vara - Ariquemes	50,14	97,04	72,34
2ª Vara - Ariquemes	33,71	94,67	67,25
1ª Vara - Burity	13,69	56,89	42,9
1ª Vara - Cacoal	27,69	110,18	102,48
1ª Vara - Colorado do Oeste	15,81	27,04	22,31
1ª Vara - Cruzeiro do Sul	38,18	57,02	48,39
1ª Vara - Epitaciolândia	36,38	50,82	46,66
1ª Vara - Feijó	35,77	57,35	53,95
1ª Vara - Guajará-Mirim	26,14	68,14	49,5
1ª Vara - Jaru	33,71	68,91	50,77
1ª Vara - Ji-Paraná	39,84	86,85	69,67
2ª Vara - Ji-Paraná	37,88	57,52	50,39
1ª Vara - Machadinho D'Oeste	19,95	43,4	28,28
1ª Vara - Ouro Preto do Oeste	31,96	68,1	52,55
1ª Vara - Pimenta Bueno	33,91	54,13	45,43
1ª Vara - Plácido de Castro	24,22	40,82	38,18
1ª Vara - Porto Velho	61,32	104,5	86,88
2ª Vara - Porto Velho	65,98	125,36	99,39
3ª Vara - Porto Velho	28,11	43,03	36,24
4ª Vara - Porto Velho	75,82	122,06	99,66
5ª Vara - Porto Velho	57,65	83,35	71,64
6ª Vara - Porto Velho	45,07	80,27	65,69
7ª Vara - Porto Velho	43,37	80,97	65,03
8ª Vara - Porto Velho	59,14	113,62	90,8
1ª Vara - Rio Branco	34,13	58,68	47,6
2ª Vara - Rio Branco	57,94	91,84	76,34
3ª Vara - Rio Branco	56	90,86	75,35
4ª Vara - Rio Branco	49,03	77,56	64,67
1ª Vara - Rolim de Moura	82,74	97,87	91,01
1ª Vara - São Miguel do Guaporé	29,97	49,74	46,99
1ª Vara - Sena Madureira	27,12	75,45	62,19
1ª Vara - Vilhena	35,92	94,56	65,04



15ª Região - Campinas/SP

ela 15 - Prazo Médio do Ajuizamento da Ação até a Prolação da Sentença nas Varas do Trabalho da 15ª Região - Campinas/SP - 1/1/2013 a 31/12/

Descrição da Vara	Rito Sumaríssimo	Exceto Rito Sumaríssimo	Total
1ª Vara - Adamantina	149,98	266,9	235,93
1ª Vara - Americana	177,03	346,93	282,23
2ª Vara - Americana	216,57	370,16	312,77
Posto Avançado de Américo Brasiliense	103,54	188,98	155,06
1ª Vara - Amparo	105,21	177,13	153,76
1ª Vara - Andradina	227,66	400,02	362,16
1ª Vara - Aparecida	65,89	102,79	85,47
1ª Vara - Araçatuba	55,2	107,28	88,96
2ª Vara - Araçatuba	115,62	245,63	198,4
3ª Vara - Araçatuba	126,5	270,47	216,09
1ª Vara - Araraquara	153,37	332,99	282,28
2ª Vara - Araraquara	117,3	290,75	241,59
3ª Vara - Araraquara	120,92	306,17	255,22
1ª Vara - Araras	178,37	329,94	283,44
1ª Vara - Assis	121,96	353,41	294,82
2ª Vara - Assis	262,35	427,93	382,22
1ª Vara - Atibaia	167,65	260,75	216,53
1ª Vara - Avaré	176,31	286,92	226,36
Posto Avançado de Bariri	144,6	210,75	186,65
1ª Vara - Barretos	214,04	377,92	336,99
1ª Vara - Batatais	96,67	120,45	111,47
1ª Vara - Bauru	153,92	507,8	373,99
2ª Vara - Bauru	108,02	245,33	192,29
3ª Vara - Bauru	109,22	263,92	207,53
4ª Vara - Bauru	159,69	416,32	312,13
1ª Vara - Bebedouro	218,65	462,77	427,61
1ª Vara - Birigui	106,66	178,68	139,42
1ª Vara - Botucatu	146,69	554,34	420,31
1ª Vara - Bragança Paulista	99,65	212,34	167,27
1ª Vara - Caçapava	113,76	227,24	177,12
1ª Vara - Cajuru	80,2	198,16	141,62
1ª Vara - Campinas	155,11	348,93	302,4

Prazo Médio nas Varas do Trabalho em 2013

2ª Vara - Campinas	89,22	194,79	166,88
3ª Vara - Campinas	94,25	278,22	233,58
4ª Vara - Campinas	207,39	435,4	372,19
5ª Vara - Campinas	110,66	260,2	221,87
6ª Vara - Campinas	133,02	325,08	277,39
7ª Vara - Campinas	292	528,42	468,4
8ª Vara - Campinas	170,89	409,12	348,16
9ª Vara - Campinas	151,5	298,72	259,12
10ª Vara - Campinas	190,46	357,07	310,91
11ª Vara - Campinas	105,52	272,01	224,52
12ª Vara - Campinas	142,91	359,44	301,05
1ª Vara - Campo Limpo Paulista	146,83	275,16	227,18
Posto Avançado de Campos do Jordão	63,31	134,48	101,23
1ª Vara - Capão Bonito	163,13	311,2	257,55
1ª Vara - Capivari	150,97	268,23	225,64
1ª Vara - Caraguatatuba	190,69	323,32	243,68
1ª Vara - Catanduva	101,15	170,93	147,09
2ª Vara - Catanduva	81,29	137,37	118,19
1ª Vara - Cravinhos	67	115,51	98,84
1ª Vara - Cruzeiro	167,7	303,61	245,42
1ª Vara - Dracena	100,4	239,33	181,18
Posto Avançado de Espírito Santo do Pinhal	81,26	127	118,18
1ª Vara - Fernandópolis	46,88	104,55	81,86
1ª Vara - Franca	102,12	196,31	149,04
2ª Vara - Franca	133,36	224,87	180,29
1ª Vara - Garça	46,02	144,43	73,55
1ª Vara - Guaratinguetá	101,35	255,42	172,05
1ª Vara - Hortolândia	194,18	399,73	342,82
Posto Avançado de Igarapava	81,88	175,38	165,97
1ª Vara - Indaiatuba	197,68	423,56	318,02
1ª Vara - Itanhaém	356,16	474,58	451,57
1ª Vara - Itapetininga	178,5	329,89	285,57
1ª Vara - Itapeva	94,32	150,11	124,34
1ª Vara - Itapira	101,27	272,83	186,88
1ª Vara - Itápolis	136,19	286,91	204,03
1ª Vara - Itararé	79,42	149,16	124,41

Prazo Médio nas Varas do Trabalho em 2013

1ª Vara - Itatiba	161,3	198,19	178,96
1ª Vara - Itu	163,21	334,46	268,39
1ª Vara - Ituverava	77,3	142,05	124,24
1ª Vara - Jaboticabal	223,79	399,73	386,95
2ª Vara - Jaboticabal	71,03	206,34	197,41
1ª Vara - Jacareí	123,6	270,56	206,61
2ª Vara - Jacareí	74,94	236,69	171,09
1ª Vara - Jales	132,13	311,33	247,65
1ª Vara - Jaú	93,25	260,85	179,91
2ª Vara - Jaú	66,26	217,67	146,46
1ª Vara - José Bonifácio	151,18	229,24	207,68
1ª Vara - Jundiaí	136,37	275,73	229,8
2ª Vara - Jundiaí	348,08	600,39	520,88
3ª Vara - Jundiaí	227,86	423,53	352,76
4ª Vara - Jundiaí	153,75	294,76	246,39
1ª Vara - Leme	131,81	223,03	207,71
1ª Vara - Lençóis Paulista	88,01	116,13	111,42
2ª Vara - Lençóis Paulista	54,09	99,47	91,58
1ª Vara - Limeira	158,71	462,21	362,77
2ª Vara - Limeira	126,74	278,83	230,61
1ª Vara - Lins	164,8	312,8	270,92
1ª Vara - Lorena	176,23	340,76	267,81
1ª Vara - Marília	99,25	238,14	163,48
2ª Vara - Marília	170,08	299,67	232,71
1ª Vara - Matão	133,11	264,64	241,06
1ª Vara - Mococa	83,35	169,03	131,12
1ª Vara - Mogi Guaçu	293,43	472,18	410,22
1ª Vara - Moji-Mirim	152,99	274,58	232,92
Posto Avançado de Morro Agudo	136,54	273,97	229,02
1ª Vara - Olímpia	88,56	291,96	238,09
1ª Vara - Orlândia	80,65	162,58	135,75
1ª Vara - Ourinhos	133,98	332,94	235,3
1ª Vara - Paulínia	170,21	341,96	293,76
2ª Vara - Paulínia	133,08	229,25	202,19
1ª Vara - Pederneiras	96,97	171,44	133,04
Posto Avançado de Pedreira	90,83	236,6	165,76

Prazo Médio nas Varas do Trabalho em 2013

1ª Vara - Penápolis	84,19	161,1	121,48
Posto Avançado de Pereira Barreto	243,43	319,36	304,01
1ª Vara - Piedade	73,08	179,01	121,68
1ª Vara - Pindamonhangaba	129,99	279,5	233,5
1ª Vara - Piracicaba	225,58	423,96	364,05
2ª Vara - Piracicaba	158,78	266,2	230,09
3ª Vara - Piracicaba	123,98	268,89	223,68
1ª Vara - Pirassununga	164,28	295,52	252,08
1ª Vara - Porto Ferreira	183,11	255,67	226,98
1ª Vara - Presidente Prudente	142,4	281,81	244,09
2ª Vara - Presidente Prudente	128,56	287,19	246,96
1ª Vara - Presidente Venceslau	85,34	199,63	172,18
1ª Vara - Rancharia	92,37	345,71	276,89
1ª Vara - Registro	216,56	297,34	269,4
1ª Vara - Ribeirão Preto	124,09	274,67	233,3
2ª Vara - Ribeirão Preto	137,25	329,86	277,67
3ª Vara - Ribeirão Preto	93,71	143,75	130,85
4ª Vara - Ribeirão Preto	230,83	472,15	416,62
5ª Vara - Ribeirão Preto	154,37	329,37	283,82
6ª Vara - Ribeirão Preto	118,22	294,44	245,79
1ª Vara - Rio Claro	179,41	328,99	277,97
1ª Vara - Salto	179,78	293,05	242,77
1ª Vara - Santa Bárbara d'Oeste	101,62	259,8	195,17
1ª Vara - Santa Cruz do Rio Pardo	92,97	179,6	146,71
1ª Vara - São Carlos	205,19	410,66	356,18
2ª Vara - São Carlos	160,91	336	294
1ª Vara - São João da Boa Vista	83,53	198,68	162,5
1ª Vara - São Joaquim da Barra	88,81	196,94	164,48
1ª Vara - São José do Rio Pardo	69,66	121,64	111,64
1ª Vara - São José do Rio Preto	144,27	279,63	228,54
2ª Vara - São José do Rio Preto	56,26	236,57	167,76
3ª Vara - São José do Rio Preto	95,18	263,23	195
4ª Vara - São José do Rio Preto	92,47	258,59	188,57
1ª Vara - São José dos Campos	81,44	243,83	187,81
2ª Vara - São José dos Campos	139,18	245,38	203,9
3ª Vara - São José dos Campos	268,42	384,43	336,52

Prazo Médio nas Varas do Trabalho em 2013

4ª Vara - São José dos Campos	175,83	340,54	268,62
5ª Vara - São José dos Campos	81,58	232,06	172,84
1ª Vara - São Roque	116,27	196,2	167,19
1ª Vara - São Sebastião	82,65	148,06	137,18
1ª Vara - Sertãozinho	134,66	343,68	300,13
2ª Vara - Sertãozinho	171,05	422,4	361,86
1ª Vara - Sorocaba	159,43	313,88	260,61
2ª Vara - Sorocaba	132,68	244,16	198,6
3ª Vara - Sorocaba	187,61	332,6	279,97
4ª Vara - Sorocaba	183,04	318,32	265,72
1ª Vara - Sumaré	206,7	366,64	322,29
1ª Vara - Tanabi	71,54	168,22	126,25
1ª Vara - Taquaritinga	76,69	219,07	148,61
1ª Vara - Tatuí	330,1	425,49	387,37
1ª Vara - Taubaté	105,01	286,73	225,19
2ª Vara - Taubaté	148,92	336,37	266,97
1ª Vara - Teodoro Sampaio	224,86	298,88	292,06
1ª Vara - Tietê	144,79	310,16	236,92
1ª Vara - Tupã	68,19	148,42	119,26
1ª Vara - Ubatuba	122,81	216,39	195,86
Posto Avançado de Vinhedo	317,65	411,92	379,16
1ª Vara - Votuporanga	129,87	289,66	231,04

16ª Região - MA

Tabela 16 - Prazo Médio do Ajuizamento da Ação até a Prolação da Sentença nas Varas do Trabalho da 16ª Região - MA - 1/1/2013 a 31/12/2013

Descrição da Vara	Rito Sumaríssimo	Exceto Rito Sumaríssimo	Total
1ª Vara - Açailândia	57,61	87,57	76,75
1ª Vara - Bacabal	83,25	99,39	95,58
1ª Vara - Balsas	65,59	160,67	113,48
1ª Vara - Barra do Corda	24,84	96,2	69,31
1ª Vara - Barreirinhas	62,28	68,06	67,26
1ª Vara - Caxias	122,51	314,32	206,32
1ª Vara - Chapadinha	90,75	119,69	106,61
1ª Vara - Estreito	85,22	97,91	96,33
1ª Vara - Imperatriz	66,78	196,71	130,74
2ª Vara - Imperatriz	74,25	124,08	97,08
1ª Vara - Pedreiras	83,15	94,23	92,08
1ª Vara - Pinheiro	114,94	98,19	99,92
1ª Vara - Presidente Dutra	40,82	55,02	52,74
1ª Vara - Santa Inês	101,97	86,49	88,03
1ª Vara - São João dos Patos	48,95	86,49	75,55
1ª Vara - São Luís	85,09	168,81	125,36
2ª Vara - São Luís	101,54	189,35	143,04
3ª Vara - São Luís	96,34	180,59	126,23
4ª Vara - São Luís	155,77	232,5	190,61
5ª Vara - São Luís	103,14	166,3	130,83
6ª Vara - São Luís	107,35	152,54	131,1
7ª Vara - São Luís	80,26	92,35	84,88
1ª Vara - Timon	106,19	114,84	113,72

17ª Região - ES

Tabela 17 - Prazo Médio do Ajuizamento da Ação até a Prolação da Sentença nas Varas do Trabalho da 17ª Região - ES - 1/1/2013 a 31/12/2013

Descrição da Vara	Rito Sumaríssimo	Exceto Rito Sumaríssimo	Total
1ª Vara - Aracruz	119,29	214,35	203,9
1ª Vara - Cachoeiro de Itapemirim	76,7	203,6	168,52
2ª Vara - Cachoeiro de Itapemirim	96,39	256,09	217,26
1ª Vara - Colatina	208,14	404,61	357,14
1ª Vara - Guarapari	163,62	281,15	241,72
2ª Vara - Guarapari	114,51	125,32	119,73
1ª Vara - Linhares	198,95	253,5	241,84
1ª Vara - Nova Venécia	171,21	304,73	256
1ª Vara - São Mateus	94,57	247,93	189,2
1ª Vara - Venda Nova do Imigrante	73,06	113,59	95,69
1ª Vara - Vitória	171,7	321,24	301,02
2ª Vara - Vitória	209,23	326,25	311,32
3ª Vara - Vitória	119,9	227,14	211,08
4ª Vara - Vitória	104,18	259,21	228,03
5ª Vara - Vitória	133,05	293,3	257,34
6ª Vara - Vitória	159,71	350,61	312,08
7ª Vara - Vitória	139,93	256,93	231,99
8ª Vara - Vitória	130,53	295,06	268,54
9ª Vara - Vitória	163,51	325,16	283,08
10ª Vara - Vitória	134,09	337,68	299,56
11ª Vara - Vitória	101,71	157,5	143,32
12ª Vara - Vitória	206,17	477,03	419,87
13ª Vara - Vitória	176,53	413,88	377,59
14ª Vara - Vitória	84,79	169,81	153,6

18ª Região - GO

Tabela 18 - Prazo Médio do Ajuizamento da Ação até a Prolação da Sentença nas Varas do Trabalho da 18ª Região - GO - 1/1/2013 a 31/12/2013

Descrição da Vara	Rito Sumaríssimo	Exceto Rito Sumaríssimo	Total
1ª Vara - Anápolis	74,57	110,75	90,17
2ª Vara - Anápolis	58,52	97,42	78,68
3ª Vara - Anápolis	49,74	96,55	70,48
4ª Vara - Anápolis	37,68	75,47	54,9
1ª Vara - Aparecida de Goiânia	73,91	135,93	95,7
2ª Vara - Aparecida de Goiânia	70,85	128,36	90,96
1ª Vara - Caldas Novas	38,09	109,84	73,42
1ª Vara - Catalão	31,93	85,99	57,53
1ª Vara - Ceres	80,62	130,39	105,79
1ª Vara - Formosa	92,12	230,42	161,57
1ª Vara - Goianésia	37,65	82,91	60,67
1ª Vara - Goiânia	62,68	146,75	102,58
2ª Vara - Goiânia	70,64	174,95	133,39
3ª Vara - Goiânia	81,96	183,16	133,27
4ª Vara - Goiânia	43,99	142,85	96,01
5ª Vara - Goiânia	56,61	187,99	121,62
6ª Vara - Goiânia	68,62	161,42	112,3
7ª Vara - Goiânia	85,94	180,21	130,87
8ª Vara - Goiânia	59,43	180,67	121,81
9ª Vara - Goiânia	74,51	199,33	133,26
10ª Vara - Goiânia	72,58	139,25	104,08
11ª Vara - Goiânia	43,69	168,16	102,45
12ª Vara - Goiânia	56,15	159,22	99,93
13ª Vara - Goiânia	35,14	88,78	61,65
14ª Vara - Goiânia	33,62	83,92	53,14
15ª Vara - Goiânia	60,93	76,5	67,9
16ª Vara - Goiânia	34,9	62,29	47,27
17ª Vara - Goiânia	32,9	62,75	45,56
18ª Vara - Goiânia	26,66	79,5	48,11
1ª Vara - Goiás	34,27	98,24	70,31
1ª Vara - Goiatuba	38,93	71,48	54,58
1ª Vara - Inhumas	46,88	63,07	55,64

— Prazo Médio nas Varas do Trabalho em 2013 —

Posto Avançado de Iporá	49,03	51,58	49,88
1ª Vara - Itumbiara	82,88	149,42	115,4
2ª Vara - Itumbiara	30,11	58,4	41,51
1ª Vara - Jataí	47,15	127,18	94,6
1ª Vara - Luziânia	33,89	93,38	59,44
1ª Vara - Mineiros	77,83	171,12	132,77
1ª Vara - Pires do Rio	42,82	46,64	45,13
Posto Avançado de Porangatu	29,94	62,03	42,69
1ª Vara - Posse	41,68	70,6	53,03
1ª Vara - Quirinópolis	72,46	175,35	125,02
1ª Vara - Rio Verde	168,08	239,04	211,12
2ª Vara - Rio Verde	132,2	187,12	164,67
3ª Vara - Rio Verde	91,39	112,68	103,39
4ª Vara - Rio Verde			
1ª Vara - São Luís de Montes Belos	111,21	210,32	185,12
1ª Vara - Uruaçu	57,15	126,71	93,26
1ª Vara - Valparaíso de Goiás	36,36	85,78	56,42

19ª Região - AL

Tabela 19 - Prazo Médio do Ajuizamento da Ação até a Prolação da Sentença nas Varas do Trabalho da 19ª Região - AL - 1/1/2013 a 31/12/2013

Descrição da Vara	Rito Sumaríssimo	Exceto Rito Sumaríssimo	Total
1ª Vara - Arapiraca	45,34	60,67	54,87
1ª Vara - Atalaia	51,1	58,89	57,8
1ª Vara - Coruripe	27,79	84,98	80,42
1ª Vara - Maceió	63,67	144,79	121,38
2ª Vara - Maceió	30,09	57,7	50,33
3ª Vara - Maceió	52,18	132,69	109,41
4ª Vara - Maceió	60,53	159,24	131,18
5ª Vara - Maceió	48,58	125,2	103,46
6ª Vara - Maceió	97,37	219,45	186,84
7ª Vara - Maceió	56,41	118,56	100,7
8ª Vara - Maceió	66,35	152,58	128,39
9ª Vara - Maceió	56,69	144,91	120,15
10ª Vara - Maceió	61,51	133,94	111,26
1ª Vara - Palmeira dos Índios	36,3	48,07	45,84
1ª Vara - Penedo	85,18	132,26	127,95
1ª Vara - Porto Calvo	23,2	32,04	31,44
1ª Vara - Santana do Ipanema	70,54	102,07	95,73
1ª Vara - São Luís do Quitunde	22,24	42,29	41,28
1ª Vara - São Miguel dos Campos	69,05	128,88	124,37
2ª Vara - São Miguel dos Campos	38,81	80	76,65
1ª Vara - União dos Palmares	79,21	109,42	107,31
2ª Vara - União dos Palmares	65,85	77,55	76,69

20ª Região - SE

Tabela 20 - Prazo Médio do Ajuizamento da Ação até a Prolação da Sentença nas Varas do Trabalho da 20ª Região - SE - 1/1/2013 a 31/12/2013

Descrição da Vara	Rito Sumaríssimo	Exceto Rito Sumaríssimo	Total
1ª Vara - Aracaju	141,54	321,68	264,8
2ª Vara - Aracaju	191,77	419,38	361,6
3ª Vara - Aracaju	116,19	316,97	242,93
4ª Vara - Aracaju	116,12	288,78	231,29
5ª Vara - Aracaju	157,04	387,47	303,45
6ª Vara - Aracaju	81,44	250,4	186,1
7ª Vara - Aracaju	65,12	163,21	126,07
8ª Vara - Aracaju	59,77	98,84	83,18
9ª Vara - Aracaju	56,21	97,45	81,85
1ª Vara - Estância	68,06	124,14	109,86
1ª Vara - Itabaiana	50,86	84,24	78,46
1ª Vara - Lagarto	58,16	108,8	100,98
1ª Vara - Maruim	138,86	246,55	217,7
1ª Vara - Nossa Senhora da Glória	30,1	47,07	40,41
1ª Vara - Propriá	42,04	108,56	93,91

21ª Região - RN

Tabela 21 - Prazo Médio do Ajuizamento da Ação até a Prolação da Sentença nas Varas do Trabalho da 21ª Região - RN - 1/1/2013 a 31/12/2013

Descrição da Vara	Rito Sumaríssimo	Exceto Rito Sumaríssimo	Total
1ª Vara - Açu	48,64	76,88	66,3
1ª Vara - Caicó	44,89	132,88	75,93
1ª Vara - Ceará-Mirim	72,89	90,42	77,65
1ª Vara - Currais Novos	61,87	83,72	74,39
1ª Vara - Goianinha	62,37	79,51	70,78
1ª Vara - Macau	79,54	108,25	97,53
2ª Vara - Macau	47,13	68,36	59,7
1ª Vara - Mossoró	159,83	248,67	237,51
2ª Vara - Mossoró	258,05	364,48	349,76
3ª Vara - Mossoró	163,51	237,46	227,33
4ª Vara - Mossoró	23,71	26,25	25,97
1ª Vara - Natal	118,99	264,01	197,97
2ª Vara - Natal	109,2	252,04	185,26
3ª Vara - Natal	47,89	109,35	80,37
4ª Vara - Natal	44,88	78,08	63,77
5ª Vara - Natal	68,39	116,97	95,26
6ª Vara - Natal	78,67	226,36	162,05
7ª Vara - Natal	94,27	163,49	131,21
8ª Vara - Natal	140,86	217,34	182,12
9ª Vara - Natal	61,34	141,57	103,4
10ª Vara - Natal	114,01	164,41	141,27
11ª Vara - Natal	23,6	29,94	26,03
1ª Vara - Pau dos Ferros	48,49	68,83	62,87

22ª Região - PI

Tabela 22 - Prazo Médio do Ajuizamento da Ação até a Prolação da Sentença nas Varas do Trabalho da 22ª Região - PI - 1/1/2013 a 31/12/2013

Descrição da Vara	Rito Sumaríssimo	Exceto Rito Sumaríssimo	Total
1ª Vara - Bom Jesus	75,18	93,44	90,45
1ª Vara - Corrente	39,56	57,77	53,96
1ª Vara - Floriano	81,25	89,34	86,28
1ª Vara - Oeiras	59,14	100,42	78,86
1ª Vara - Parnaíba	95,39	116,68	108,34
1ª Vara - Picos	122,37	132,84	130,08
1ª Vara - Piri-piri	133,05	141,45	137,77
1ª Vara - São Raimundo Nonato	94,59	120,47	111,06
1ª Vara - Teresina	101,11	174,86	136,79
2ª Vara - Teresina	138,01	235,94	189,89
3ª Vara - Teresina	133,3	220,44	182,44
4ª Vara - Teresina	92,72	143,68	119,71
1ª Vara - Uruçuí	60,67	60,22	60,49
1ª Vara - Valença do Piauí	107,93	119,45	112,04

23ª Região - MT

Tabela 23 - Prazo Médio do Ajuizamento da Ação até a Prolação da Sentença nas Varas do Trabalho da 23ª Região - MT - 1/1/2013 a 31/12/2013

Descrição da Vara	Rito Sumaríssimo	Exceto Rito Sumaríssimo	Total
1ª Vara - Água Boa	72,19	62,02	67,3
1ª Vara - Alta Floresta	33,89	63,7	56,05
1ª Vara - Alto Araguaia	55,35	124,36	110,67
1ª Vara - Barra do Garças	95,75	156,46	136,92
1ª Vara - Cáceres	33,7	60,42	53,06
1ª Vara - Campo Novo do Parecis	34,45	56,09	44,34
1ª Vara - Colíder	49,54	71,46	68,65
1ª Vara - Colniza	71,5	83,24	77,96
1ª Vara - Confresa	54,09	76,1	68,96
1ª Vara - Cuiabá	44,51	77,31	69,16
2ª Vara - Cuiabá	60,9	105,24	95,91
3ª Vara - Cuiabá	47,06	98,87	88,65
4ª Vara - Cuiabá	48,64	93,81	83,53
5ª Vara - Cuiabá	77,97	119	109,73
6ª Vara - Cuiabá	42,48	73,77	67,37
7ª Vara - Cuiabá	42,18	77,28	71,18
8ª Vara - Cuiabá	49,64	88,59	81,33
9ª Vara - Cuiabá	42,43	96,18	85,81
1ª Vara - Diamantino	81,89	117,77	107,66
1ª Vara - Jaciara	40,11	66,37	57,11
1ª Vara - Juara	40,72	52,05	49,52
1ª Vara - Juína	44,9	74,79	63,49
1ª Vara - Lucas do Rio Verde	48,88	102,58	98,37
1ª Vara - Mirassol d'Oeste	36,81	67,58	52,86
1ª Vara - Nova Mutum	50,45	61,88	58,8
1ª Vara - Peixoto de Azevedo	51,9	80,11	71,19
1ª Vara - Pontes e Lacerda	60,42	77,64	69,45
1ª Vara - Primavera do Leste	88,98	110,23	102
1ª Vara - Rondonópolis	49,51	92,01	85,3
2ª Vara - Rondonópolis	55,83	110,33	93,45
1ª Vara - Sapezal	50,59	91,74	68,22
1ª Vara - Sinop	58,58	87,11	79,68

2ª Vara - Sinop	37,84	80,64	71,21
1ª Vara - Sorriso	54,79	80,89	77,84
1ª Vara - Tangará da Serra	66,6	64,28	65,25
2ª Vara - Tangará da Serra	63,37	82,89	74,82
1ª Vara - Várzea Grande	114,9	191,65	179,76
2ª Vara - Várzea Grande	114,57	147,74	142,82

24ª Região - MS

Tabela 24 - Prazo Médio do Ajuizamento da Ação até a Prolação da Sentença nas Varas do Trabalho da 24ª Região - MS - 1/1/2013 a 31/12/2013

Descrição da Vara	Rito Sumaríssimo	Exceto Rito Sumaríssimo	Total
1ª Vara - Amambaí	36,07	46,73	46,1
1ª Vara - Aquidauana	51,07	85,8	79,36
1ª Vara - Bataguassu	65,18	135,03	116,71
1ª Vara - Campo Grande	92,2	186,97	167,29
2ª Vara - Campo Grande	151,81	185,69	178,23
3ª Vara - Campo Grande	46,65	210,06	178,28
4ª Vara - Campo Grande	145,27	287,62	253,83
5ª Vara - Campo Grande	152,03	303,54	272,87
6ª Vara - Campo Grande	137,33	193,07	181,83
7ª Vara - Campo Grande	107,56	169,73	157,24
1ª Vara - Cassilândia	83,58	121,86	112,93
1ª Vara - Corumbá	82,29	212,62	147,11
1ª Vara - Coxim	98,54	121,98	120,33
1ª Vara - Dourados	116,55	188,99	160,46
2ª Vara - Dourados	124,03	182,27	160,52
1ª Vara - Fátima do Sul	78,82	103,45	93,41
1ª Vara - Jardim	37,16	64,08	54,27
1ª Vara - Mundo Novo	48,53	45,28	45,77
1ª Vara - Naviraí	144,6	202,04	183,31
1ª Vara - Nova Andradina	60,68	100,53	84,74
1ª Vara - Paranaíba	49,09	84,89	67,92
1ª Vara - Ponta Porã	76,31	105,02	98,64
1ª Vara - Rio Brilhante	182,11	317	283,13
1ª Vara - São Gabriel do Oeste	30,9	62,97	52,55
1ª Vara - Três Lagoas	257,36	308,08	293,52
2ª Vara - Três Lagoas	227,12	259,33	250,17



Setor de Administração Federal Sul,
Quadra 8, Lote 1, Bloca A, Sala 244 - Brasília, DF
Telefone: 3043-3675 cestp@tst.jus.br
www.tst.jus.br/estatistica