

# PRAZO MÉDIO

## NAS VARAS DO TRABALHO

JANEIRO A DEZEMBRO DE 2011

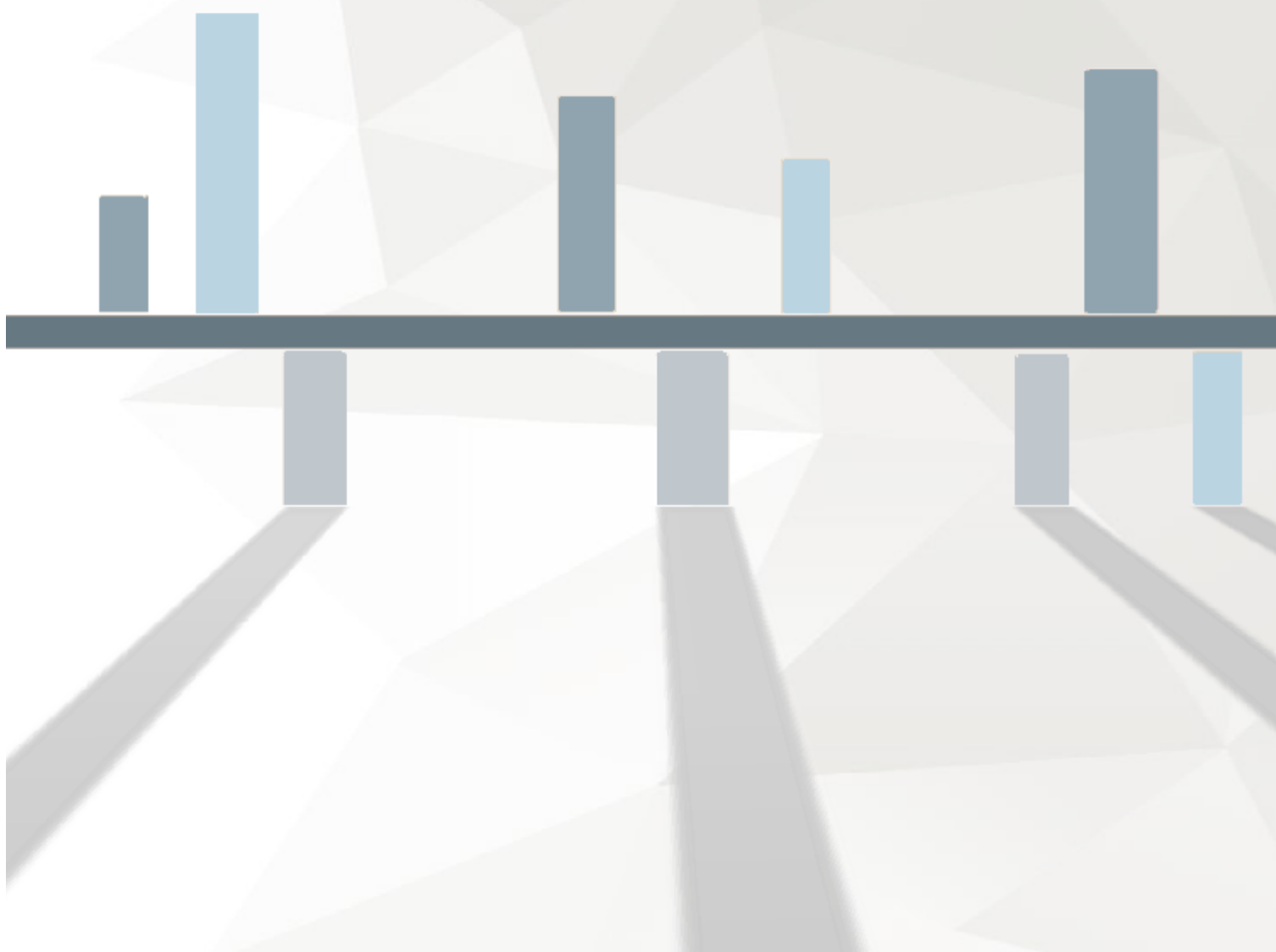

## PRAZO MÉDIO, FASE DE CONHECIMENTO, POR REGIÃO JUDICIÁRI

- Prazo Médio do Ajuizamento da Ação até a Prolação da Sentença nas Varas do Trabalho por Região Judiciária - 1/1/2011 a 31

Região Judiciária	Rito Sumaríssimo	Exceto Rito Sumaríssimo	Total
1ª - RJ	217,97	401,49	365,2
2ª - SP	155,32	294,98	225,15
3ª - MG	59,62	182,7	121,16
4ª - RS	86,98	360,16	223,57
5ª - BA	112,36	253,76	183,06
6ª - PE	116,65	238,1	177,38
7ª - CE	145,74	207,67	176,7
8ª - PA e AP	75,73	93,7	84,71
9ª - PR	140,26	327,2	233,73
10ª - DF e TO	96,1	114,12	105,11
11ª - AM e RR	112,1	163,47	137,79
12ª - SC	104,22	254,77	179,49
13ª - PB	44,66	113,06	78,86
14ª - RO e AC	37,69	55,78	46,73
15ª - Campinas/SP	357,51	544,75	451,13
16ª - MA	110,38	149,49	129,93
17ª - ES	147,88	252,11	199,99
18ª - GO	77,01	133,61	105,31
19ª - AL	98,1	137,11	117,61
20ª - SE	66,03	189,17	151,2
21ª - RN	59,33	157,3	114,43
22ª - PI	95,18	143,52	119,35
23ª - MT	64,12	207,36	135,74
24ª - MS	124	183,85	153,92
<b>Total</b>	<b>112,7</b>	<b>214,97</b>	<b>167,39</b>

Gráfico – Prazo Médio, Fase de Conhecimento, nas Varas do Trabalho por Região Judiciária – 1/1/2011 a 31/12/2011

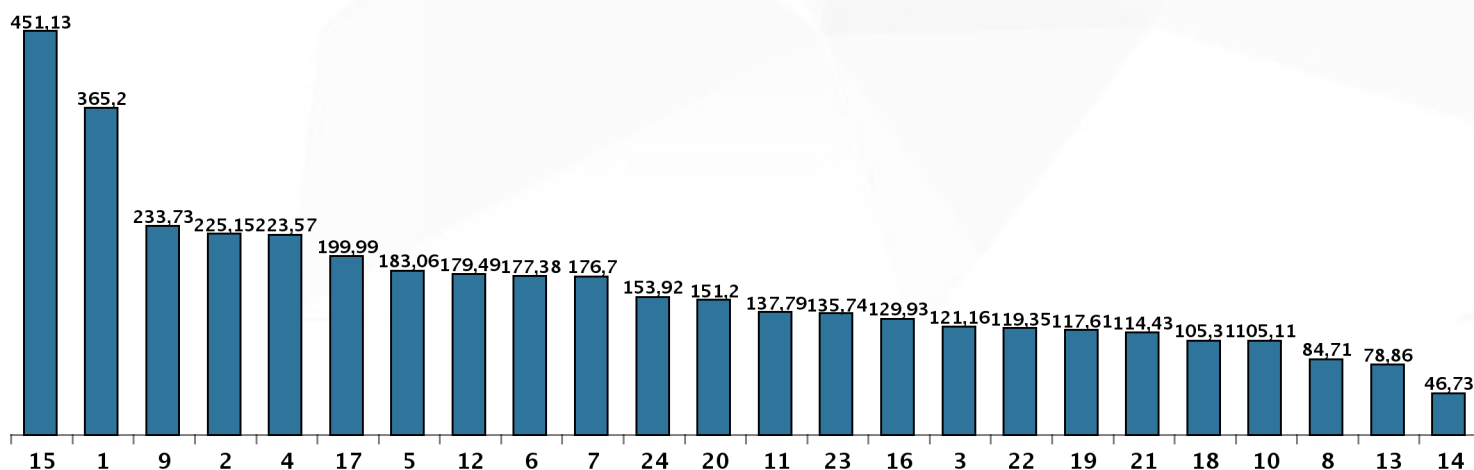

# PRAZO MÉDIO, FASE DE CONHECIMENTO, POR VARA DO TRABALH

## 1ª Região - RJ

Tabela 1 - Prazo Médio do Ajuizamento da Ação até a Prolação da Sentença nas Varas do Trabalho da 1ª Região - RJ - 1/1/11 a 31/12/11

Descrição da Vara	Rito Sumaríssimo	Exceto Rito Sumaríssimo	Total
1ª Vara - Angra dos Reis	316,4	772,33	615,37
1ª Vara - Araruama	171,45	309,02	262,15
1ª Vara - Barra do Pirai	350,22	673,85	544,91
1ª Vara - Barra Mansa		25,3	25,3
1ª Vara - Cabo Frio	227,21	425,52	358,27
2ª Vara - Cabo Frio	183,41	269,88	238,59
1ª Vara - Campos dos Goytacazes	361,88	476,92	445,72
2ª Vara - Campos dos Goytacazes	243,41	438,03	385,06
3ª Vara - Campos dos Goytacazes	46,26	80,82	68,56
1ª Vara - Duque de Caxias	132,24	282,28	255,92
2ª Vara - Duque de Caxias	93,34	171,45	156,98
3ª Vara - Duque de Caxias	140,28	200,89	188,83
4ª Vara - Duque de Caxias	179,85	229	219,57
5ª Vara - Duque de Caxias	234,05	364,13	330,03
6ª Vara - Duque de Caxias	55,67	133,76	119,4
7ª Vara - Duque de Caxias	143,34	193,01	184,03
1ª Vara - Itaboraí	258,46	309,27	300,93
1ª Vara - Itaguaí	161	264,79	225,67
1ª Vara - Itaperuna	139,83	246,21	222,47
1ª Vara - Macaé	211,64	535,07	421,29
2ª Vara - Macaé	133,95	322,34	259,38
1ª Vara - Magé	68,97	149,09	131,48
1ª Vara - Nilópolis	103,32	222,65	203,49
1ª Vara - Niterói	322	449,17	432,02
2ª Vara - Niterói	318,67	606,96	569,68

Prazo Médio nas Varas do Trabalho em 2011

Descrição da Vara	Rito Sumaríssimo	Exceto Rito Sumaríssimo	Total
3ª Vara - Niterói	372,97	490,37	472,11
4ª Vara - Niterói	241,34	381,46	357,46
5ª Vara - Niterói	177,19	259,91	246,91
6ª Vara - Niterói	178,23	311,53	294,94
7ª Vara - Niterói	175,13	281,73	266,7
1ª Vara - Nova Friburgo	497,92	929,69	827,11
2ª Vara - Nova Friburgo	86,28	104,81	95,67
1ª Vara - Nova Iguaçu	194,08	372,04	346,13
2ª Vara - Nova Iguaçu	243,39	389,34	369,42
3ª Vara - Nova Iguaçu	106,5	193,25	180,71
4ª Vara - Nova Iguaçu	145,23	281,48	260,91
5ª Vara - Nova Iguaçu	204,37	251,63	244,85
6ª Vara - Nova Iguaçu	36,77	203,82	181,92
1ª Vara - Petrópolis	311,88	479,23	417,71
2ª Vara - Petrópolis	428,68	581,13	526,98
1ª Vara - Resende	393,23	622,86	570,36
1ª Vara - Rio de Janeiro	321,82	487,2	461,39
2ª Vara - Rio de Janeiro	230,7	534,61	472,04
3ª Vara - Rio de Janeiro	72,41	234,85	218,82
4ª Vara - Rio de Janeiro	287,7	565,72	516,33
5ª Vara - Rio de Janeiro	295,4	493,59	459,47
6ª Vara - Rio de Janeiro	319,3	470,7	441,43
7ª Vara - Rio de Janeiro	151,4	341,49	308,83
8ª Vara - Rio de Janeiro	267,61	481,9	436,84
9ª Vara - Rio de Janeiro	239,59	428,97	396,01
10ª Vara - Rio de Janeiro	168,04	341,48	309,78
11ª Vara - Rio de Janeiro	110,61	294,51	266,77
12ª Vara - Rio de Janeiro	205,14	311,23	293,23
13ª Vara - Rio de Janeiro	239,15	463,62	425,73
14ª Vara - Rio de Janeiro	249,29	419,42	390,41
15ª Vara - Rio de Janeiro	126,47	243,56	224,59
16ª Vara - Rio de Janeiro	308,51	527,18	485,18
17ª Vara - Rio de Janeiro	340,28	538,59	499,07
18ª Vara - Rio de Janeiro	304,27	575,69	528,67

Prazo Médio nas Varas do Trabalho em 2011

Descrição da Vara	Rito Sumaríssimo	Exceto Rito Sumaríssimo	Total
19ª Vara - Rio de Janeiro	364,23	665,21	607,93
20ª Vara - Rio de Janeiro	154,85	371,37	336,63
21ª Vara - Rio de Janeiro	313,48	766	687,33
22ª Vara - Rio de Janeiro	266,46	476,53	439,36
23ª Vara - Rio de Janeiro	264,03	489,62	449,45
24ª Vara - Rio de Janeiro	177,58	439,67	394,43
25ª Vara - Rio de Janeiro	167,85	378,26	339,6
26ª Vara - Rio de Janeiro	97,87	206,45	188,41
27ª Vara - Rio de Janeiro	200,58	388,8	357,41
28ª Vara - Rio de Janeiro	141,12	299,11	269,69
29ª Vara - Rio de Janeiro	322,4	694,01	627,99
30ª Vara - Rio de Janeiro	251,63	426,46	395,08
31ª Vara - Rio de Janeiro	170,64	362,01	327,27
32ª Vara - Rio de Janeiro	92,45	201,09	183,29
33ª Vara - Rio de Janeiro	214,91	375,49	332,22
34ª Vara - Rio de Janeiro	132,4	412,33	368,88
35ª Vara - Rio de Janeiro	254,49	489,79	447,53
36ª Vara - Rio de Janeiro	229,34	447,92	403,56
37ª Vara - Rio de Janeiro	100,54	226,6	200,69
38ª Vara - Rio de Janeiro	158,67	323,89	298,09
39ª Vara - Rio de Janeiro	130,82	317,27	292,98
40ª Vara - Rio de Janeiro	167,55	399,4	359,8
41ª Vara - Rio de Janeiro	255,85	454,9	417,76
42ª Vara - Rio de Janeiro	237,69	326,17	309,87
43ª Vara - Rio de Janeiro	293,8	489,94	459,06
44ª Vara - Rio de Janeiro	131,01	388,48	346,95
45ª Vara - Rio de Janeiro	429,32	690,87	647,21
46ª Vara - Rio de Janeiro	172,91	332,38	305,19
47ª Vara - Rio de Janeiro	264,45	470,67	431,7
48ª Vara - Rio de Janeiro	138,95	248,61	230,58
49ª Vara - Rio de Janeiro	111,58	236,54	216,31
50ª Vara - Rio de Janeiro	143,99	287,2	263,76
51ª Vara - Rio de Janeiro	143,1	323,15	288,5
52ª Vara - Rio de Janeiro	341,98	444,68	427,91

Prazo Médio nas Varas do Trabalho em 2011

Descrição da Vara	Rito Sumaríssimo	Exceto Rito Sumaríssimo	Total
53ª Vara - Rio de Janeiro	116,46	253,81	229,39
54ª Vara - Rio de Janeiro	177,53	314,52	292,23
55ª Vara - Rio de Janeiro	232,19	499,52	439,99
56ª Vara - Rio de Janeiro	174,61	365,94	331,06
57ª Vara - Rio de Janeiro	247,85	453,02	415,97
58ª Vara - Rio de Janeiro	182,48	350,09	320,34
59ª Vara - Rio de Janeiro	188,34	431,44	373,37
60ª Vara - Rio de Janeiro	156,54	461,63	398,62
61ª Vara - Rio de Janeiro	219,26	390,36	359,48
62ª Vara - Rio de Janeiro	260,81	546,73	488,52
63ª Vara - Rio de Janeiro	112,21	345,42	306,37
64ª Vara - Rio de Janeiro	106,88	312,87	281,37
65ª Vara - Rio de Janeiro	241,24	526,61	472
66ª Vara - Rio de Janeiro	147,72	377,89	338,64
67ª Vara - Rio de Janeiro	171,08	291,99	269,25
68ª Vara - Rio de Janeiro	193,79	378,05	347,28
69ª Vara - Rio de Janeiro	361,95	596,23	546,21
70ª Vara - Rio de Janeiro	215,94	343,25	318,82
71ª Vara - Rio de Janeiro	143,84	392,95	352,34
72ª Vara - Rio de Janeiro	335,49	590,64	538,74
73ª Vara - Rio de Janeiro	237,41	528,37	427,7
74ª Vara - Rio de Janeiro	202,15	308,6	289,64
75ª Vara - Rio de Janeiro	235,32	337,54	318,74
76ª Vara - Rio de Janeiro	131,29	241,69	218,63
77ª Vara - Rio de Janeiro	101,14	205,88	185,96
78ª Vara - Rio de Janeiro	147,86	390,83	346,83
79ª Vara - Rio de Janeiro	213,84	367,17	337,74
80ª Vara - Rio de Janeiro	135,73	255,19	236,15
81ª Vara - Rio de Janeiro	203,2	330,29	305,9
82ª Vara - Rio de Janeiro	150,55	320,96	292,7
1ª Vara - São Gonçalo	343,67	709,54	639,61
2ª Vara - São Gonçalo	251,78	402,27	377,71
3ª Vara - São Gonçalo	200,08	359,19	329,43
4ª Vara - São Gonçalo	235,37	392,02	364,48

Descrição da Vara	Rito Sumaríssimo	Exceto Rito Sumaríssimo	Total
1ª Vara - São João de Meriti	78,67	138,76	124,99
2ª Vara - São João de Meriti	103,26	245,28	214,69
1ª Vara - Teresópolis	233,32	333,08	308,86
1ª Vara - Três Rios	86,31	249,02	171,42
1ª Vara - Volta Redonda	499,68	959,95	914,85
2ª Vara - Volta Redonda	382,84	685,55	652,61
3ª Vara - Volta Redonda	162,61	400,83	375,93

## 2ª Região - SP

Tabela 2 - Prazo Médio do Ajuizamento da Ação até a Prolação da Sentença nas Varas do Trabalho da 2ª Região - SP - 1/1/2011 a 31/12/2011

Descrição da Vara	Rito Sumaríssimo	Exceto Rito Sumaríssimo	Total
1ª Vara - Barueri	160,92	390	275,46
2ª Vara - Barueri	79,58	424,92	252,25
3ª Vara - Barueri	55	465,67	260,33
1ª Vara - Caieiras	29,17	242,83	136
1ª Vara - Cajamar	78,08	115,33	96,71
1ª Vara - Carapicuíba	62	95	78,5
1ª Vara - Cotia	176,67	198,25	187,46
2ª Vara - Cotia	162,42	276,25	219,33
1ª Vara - Cubatão	28	195	111,5
2ª Vara - Cubatão	34,67	138,83	86,75
4ª Vara - Cubatão	153,25	219,92	186,58
5ª Vara - Cubatão	125,75	128,83	127,29
1ª Vara - Diadema	64,33	137,33	100,83
2ª Vara - Diadema	155,42	176,92	166,17
3ª Vara - Diadema	76,58	109,58	93,08
1ª Vara - Embu	79	125	102
1ª Vara - Ferraz de Vasconcelos	76,75	106,5	91,63
1ª Vara - Franco da Rocha	74,67	89,75	82,21
1ª Vara - Guarujá	41,33	250,75	146,04
2ª Vara - Guarujá	149,33	181,58	165,46
3ª Vara - Guarujá	126,08	202,17	164,13
1ª Vara - Guarulhos	73,08	87	80,04

Prazo Médio nas Varas do Trabalho em 2011

Descrição da Vara	Rito Sumaríssimo	Exceto Rito Sumaríssimo	Total
2ª Vara - Guarulhos	60,08	100,33	80,21
3ª Vara - Guarulhos	94,42	473,5	283,96
4ª Vara - Guarulhos	65	119,33	92,17
5ª Vara - Guarulhos	142,83	193	167,92
6ª Vara - Guarulhos	148,08	296,17	222,13
7ª Vara - Guarulhos	188,67	491,67	340,17
8ª Vara - Guarulhos	77,92	125,92	101,92
9ª Vara - Guarulhos	83	103	93
1ª Vara - Itapecerica da Serra	111,58	152,58	132,08
2ª Vara - Itapecerica da Serra	61	91,5	76,25
1ª Vara - Itapevi	147	280,5	213,75
1ª Vara - Itaquaquecetuba	150	200	175
1ª Vara - Jandira	96,08	137,83	116,96
1ª Vara - Mauá	59,67	75,5	67,58
2ª Vara - Mauá	59,17	171,33	115,25
1ª Vara - Moji das Cruzes	70,08	199,5	134,79
2ª Vara - Moji das Cruzes	101,33	115,67	108,5
3ª Vara - Moji das Cruzes	54,08	72,33	63,21
1ª Vara - Osasco	188,33	192,5	190,42
2ª Vara - Osasco	88,33	103,75	96,04
3ª Vara - Osasco	59,5	129	94,25
4ª Vara - Osasco	114,08	169	141,54
1ª Vara - Poá	34,17	42,17	38,17
1ª Vara - Praia Grande	23,5	103,08	63,29
2ª Vara - Praia Grande	58,08	208,08	133,08
1ª Vara - Ribeirão Pires	60,92	96,5	78,71
1ª Vara - Santana de Parnaíba	150	150	150
1ª Vara - Santo André	45,33	47,5	46,42
2ª Vara - Santo André	131,92	140,83	136,38
3ª Vara - Santo André	40,08	90,5	65,29
4ª Vara - Santo André	24,83	88,92	56,88
1ª Vara - Santos	82,08	198	140,04
2ª Vara - Santos	404,75	478,5	441,63
3ª Vara - Santos	53,08	119,25	86,17



Prazo Médio nas Varas do Trabalho em 2011

Descrição da Vara	Rito Sumaríssimo	Exceto Rito Sumaríssimo	Total
4ª Vara - Santos	48,08	170,67	109,38
5ª Vara - Santos	370,42	429,5	399,96
6ª Vara - Santos	208,58	274,75	241,67
7ª Vara - Santos	160,67	303,08	231,88
1ª Vara - São Bernardo do Campo	66,92	168,92	117,92
2ª Vara - São Bernardo do Campo	35,33	72,83	54,08
3ª Vara - São Bernardo do Campo	45,5	119,83	82,67
4ª Vara - São Bernardo do Campo	111,67	231	171,33
5ª Vara - São Bernardo do Campo	323,42	414,58	369
6ª Vara - São Bernardo do Campo	41,75	209,83	125,79
1ª Vara - São Caetano do Sul	37,92	48,17	43,04
2ª Vara - São Caetano do Sul	70,42	84,33	77,38
1ª Vara - São Paulo	252,75	330,17	291,46
2ª Vara - São Paulo	387,33	653,83	520,58
3ª Vara - São Paulo	274,42	351,58	313
4ª Vara - São Paulo	322,67	403	362,83
5ª Vara - São Paulo	187,83	301,92	244,88
6ª Vara - São Paulo	195,5	392,33	293,92
7ª Vara - São Paulo	64,42	100,75	82,58
8ª Vara - São Paulo	252,75	479,58	366,17
9ª Vara - São Paulo	97,92	378,92	238,42
10ª Vara - São Paulo	255,25	706	480,63
11ª Vara - São Paulo	177,33	566,83	372,08
12ª Vara - São Paulo	346,25	613,25	479,75
13ª Vara - São Paulo	68	528	298
14ª Vara - São Paulo	271,25	387,5	329,38
15ª Vara - São Paulo	105,33	577,42	341,38
16ª Vara - São Paulo	45,67	116	80,83
17ª Vara - São Paulo	185,83	660,42	423,13
18ª Vara - São Paulo	146	161,17	153,58
19ª Vara - São Paulo	355,25	543,33	449,29
20ª Vara - São Paulo	416,17	749,08	582,63
21ª Vara - São Paulo	77,75	250,42	164,08
22ª Vara - São Paulo	55,67	145,08	100,38

Prazo Médio nas Varas do Trabalho em 2011

Descrição da Vara	Rito Sumaríssimo	Exceto Rito Sumaríssimo	Total
23ª Vara - São Paulo	85,33	221,08	153,21
24ª Vara - São Paulo	156,58	255	205,79
25ª Vara - São Paulo	134,17	529,83	332
26ª Vara - São Paulo	626	625,67	625,83
27ª Vara - São Paulo	480	540	510
28ª Vara - São Paulo	113,67	474,42	294,04
29ª Vara - São Paulo	363,92	420,67	392,29
30ª Vara - São Paulo	162,08	403	282,54
31ª Vara - São Paulo	232,75	398,67	315,71
32ª Vara - São Paulo	240,25	373,5	306,88
33ª Vara - São Paulo	216,92	319,75	268,33
34ª Vara - São Paulo	64,33	107,75	86,04
35ª Vara - São Paulo	181,33	299,75	240,54
36ª Vara - São Paulo	120,42	310	215,21
37ª Vara - São Paulo	122,25	191,67	156,96
38ª Vara - São Paulo	183,58	465	324,29
39ª Vara - São Paulo	289,5	400,08	344,79
40ª Vara - São Paulo	69,33	284,33	176,83
41ª Vara - São Paulo	70	80,08	75,04
42ª Vara - São Paulo	63,5	164,33	113,92
43ª Vara - São Paulo	179,75	192,5	186,13
44ª Vara - São Paulo	312,08	423,42	367,75
45ª Vara - São Paulo	127,42	560,42	343,92
46ª Vara - São Paulo	328	486	407
47ª Vara - São Paulo	231,67	368,33	300
48ª Vara - São Paulo	182,83	746,75	464,79
49ª Vara - São Paulo	135,17	357,42	246,29
50ª Vara - São Paulo	260	455	357,5
51ª Vara - São Paulo	162,42	262,83	212,63
52ª Vara - São Paulo	282,92	292,17	287,54
53ª Vara - São Paulo	86	421	253,5
54ª Vara - São Paulo	124,25	279,5	201,88
55ª Vara - São Paulo	497,92	755,5	626,71
56ª Vara - São Paulo	564,33	722,42	643,38

Prazo Médio nas Varas do Trabalho em 2011

Descrição da Vara	Rito Sumaríssimo	Exceto Rito Sumaríssimo	Total
57ª Vara - São Paulo	170,17	252	211,08
58ª Vara - São Paulo	54,42	353,75	204,08
59ª Vara - São Paulo	88,58	263,58	176,08
60ª Vara - São Paulo	121,33	195,17	158,25
61ª Vara - São Paulo	173,5	376,58	275,04
62ª Vara - São Paulo	58,75	169,17	113,96
63ª Vara - São Paulo	118	437,83	277,92
64ª Vara - São Paulo	155,92	323	239,46
65ª Vara - São Paulo	119,67	186,67	153,17
66ª Vara - São Paulo	199,58	658,83	429,21
67ª Vara - São Paulo	225,08	452,67	338,88
68ª Vara - São Paulo	142,08	329,33	235,71
69ª Vara - São Paulo	81	165,67	123,33
70ª Vara - São Paulo	72,83	192,42	132,63
71ª Vara - São Paulo	50,83	185,67	118,25
72ª Vara - São Paulo	209,17	269,42	239,29
73ª Vara - São Paulo	352,92	592,5	472,71
74ª Vara - São Paulo	141,58	466,83	304,21
75ª Vara - São Paulo	97,75	342	219,88
76ª Vara - São Paulo	419,58	628,5	524,04
77ª Vara - São Paulo	458,5	493,42	475,96
78ª Vara - São Paulo	100	260	180
79ª Vara - São Paulo	351,58	713	532,29
80ª Vara - São Paulo	279,5	393,08	336,29
81ª Vara - São Paulo	204,33	501,67	353
82ª Vara - São Paulo	240,17	456,92	348,54
83ª Vara - São Paulo	167,92	298,75	233,33
84ª Vara - São Paulo	75,5	215,42	145,46
85ª Vara - São Paulo	261,08	467,83	364,46
86ª Vara - São Paulo	372,75	471,33	422,04
87ª Vara - São Paulo	99,25	176,58	137,92
88ª Vara - São Paulo	114,83	211,5	163,17
89ª Vara - São Paulo	92,25	148,75	120,5
90ª Vara - São Paulo	173,58	327,67	250,63

Descrição da Vara	Rito Sumaríssimo	Exceto Rito Sumaríssimo	Total
1ª Vara - São Vicente	129,08	328,75	228,92
2ª Vara - São Vicente	54,08	231,08	142,58
1ª Vara - Suzano	98,5	153,42	125,96
2ª Vara - Suzano	60,92	77,67	69,29
1ª Vara - Taboão da Serra	51,42	134,33	92,88

### 3ª Região - MG

Tabela 3 - Prazo Médio do Ajuizamento da Ação até a Prolação da Sentença nas Varas do Trabalho da 3ª Região - MG - 1/1/2011 a 31/12/2011

Descrição da Vara	Rito Sumaríssimo	Exceto Rito Sumaríssimo	Total
1ª Vara - Aimorés	70,78	181,22	126
Posto Avançado de Aimorés	69,5	383,5	226,5
1ª Vara - Alfenas	64,5	251,75	158,13
1ª Vara - Almenara	51,92	122,5	87,21
1ª Vara - Araçuaí	40,42	122,25	81,33
1ª Vara - Araguari	52,67	172,08	112,38
1ª Vara - Araxá	92,17	338,42	215,29
1ª Vara - Barbacena	53,5	97,25	75,38
2ª Vara - Barbacena	72,58	165,17	118,88
1ª Vara - Belo Horizonte	41,67	197,08	119,38
2ª Vara - Belo Horizonte	30,25	68,83	49,54
3ª Vara - Belo Horizonte	39,33	154,58	96,96
4ª Vara - Belo Horizonte	59,17	217,58	138,38
5ª Vara - Belo Horizonte	41,58	119	80,29
6ª Vara - Belo Horizonte	58,33	245,42	151,88
7ª Vara - Belo Horizonte	47	127,92	87,46
8ª Vara - Belo Horizonte	47,75	248,83	148,29
9ª Vara - Belo Horizonte	37,92	208,17	123,04
10ª Vara - Belo Horizonte	48,92	130,67	89,79
11ª Vara - Belo Horizonte	44,08	152,92	98,5
12ª Vara - Belo Horizonte	65,58	174,75	120,17
13ª Vara - Belo Horizonte	54,25	232,17	143,21
14ª Vara - Belo Horizonte	38,5	109,83	74,17
15ª Vara - Belo Horizonte	57,83	218,67	138,25
16ª Vara - Belo Horizonte	61,67	203,75	132,71
17ª Vara - Belo Horizonte	58,08	169,67	113,88
18ª Vara - Belo Horizonte	67,58	187,83	127,71
19ª Vara - Belo Horizonte	41,75	171,92	106,83
20ª Vara - Belo Horizonte	30,58	149,25	89,92
21ª Vara - Belo Horizonte	60,67	234,75	147,71
22ª Vara - Belo Horizonte	38,75	89,42	64,08

Prazo Médio nas Varas do Trabalho em 2011

Descrição da Vara	Rito Sumaríssimo	Exceto Rito Sumaríssimo	Total
23ª Vara - Belo Horizonte	44,08	190,5	117,29
24ª Vara - Belo Horizonte	29,75	101,75	65,75
25ª Vara - Belo Horizonte	56,75	148,67	102,71
26ª Vara - Belo Horizonte	26,25	92,67	59,46
27ª Vara - Belo Horizonte	39,08	99,5	69,29
28ª Vara - Belo Horizonte	72,25	294,08	183,17
29ª Vara - Belo Horizonte	63,92	232,08	148
30ª Vara - Belo Horizonte	43,75	209,83	126,79
31ª Vara - Belo Horizonte	63,08	247,5	155,29
32ª Vara - Belo Horizonte	42,83	190,58	116,71
33ª Vara - Belo Horizonte	22,25	76,58	49,42
34ª Vara - Belo Horizonte	43,33	248,75	146,04
35ª Vara - Belo Horizonte	39,25	167,17	103,21
36ª Vara - Belo Horizonte	46,67	179,75	113,21
37ª Vara - Belo Horizonte	50,83	214,42	132,63
38ª Vara - Belo Horizonte	35,08	176,08	105,58
39ª Vara - Belo Horizonte	62,75	252,08	157,42
40ª Vara - Belo Horizonte	51,25	163,67	107,46
1ª Vara - Betim	39,17	112,67	75,92
2ª Vara - Betim	72,33	197,42	134,88
3ª Vara - Betim	94,75	286,75	190,75
4ª Vara - Betim	103	279,33	191,17
5ª Vara - Betim	70,17	167,08	118,63
1ª Vara - Bom Despacho	70,83	232,75	151,79
1ª Vara - Caratinga	92,33	99,17	95,75
1ª Vara - Cataguases	64,17	196,17	130,17
1ª Vara - Caxambu	32,25	115,25	73,75
1ª Vara - Congonhas	75	200,5	137,75
2ª Vara - Congonhas	28,38	70,75	49,56
1ª Vara - Conselheiro Lafaiete	45,17	205,92	125,54
1ª Vara - Contagem	80,08	221,58	150,83
2ª Vara - Contagem	73,75	267,5	170,63
3ª Vara - Contagem	122,25	271,17	196,71
4ª Vara - Contagem	100,83	296	198,42

Prazo Médio nas Varas do Trabalho em 2011

Descrição da Vara	Rito Sumaríssimo	Exceto Rito Sumaríssimo	Total
5ª Vara - Contagem	52,58	220,5	136,54
1ª Vara - Coronel Fabriciano	41,5	180,17	110,83
2ª Vara - Coronel Fabriciano	65,75	165,58	115,67
3ª Vara - Coronel Fabriciano	97,83	269,5	183,67
4ª Vara - Coronel Fabriciano	93,42	202,75	148,08
1ª Vara - Curvelo	23,83	142,25	83,04
1ª Vara - Diamantina	46,83	93	69,92
1ª Vara - Divinópolis	58,33	246,67	152,5
2ª Vara - Divinópolis	45,08	202,08	123,58
1ª Vara - Formiga	134,17	282,75	208,46
2ª Vara - Formiga	38,6	48,4	43,5
Posto Avançado de Frutal	57,58	104,83	81,21
1ª Vara - Governador Valadares	62,25	238,08	150,17
2ª Vara - Governador Valadares	65,5	307,33	186,42
3ª Vara - Governador Valadares	43,42	236,83	140,13
1ª Vara - Guanhães	31,67	107,25	69,46
1ª Vara - Guaxupé	37,17	98,5	67,83
1ª Vara - Itabira	159,83	286,58	223,21
1ª Vara - Itajubá	48,58	176,17	112,38
1ª Vara - Itaúna	33,5	102,92	68,21
1ª Vara - Ituiutaba	33,75	170,83	102,29
1ª Vara - Iturama	127,89	369,78	248,83
Posto Avançado de Iturama	159,67	290,33	225
1ª Vara - Januária	66,08	176,5	121,29
1ª Vara - João Monlevade	252,42	279,42	265,92
2ª Vara - João Monlevade	264,17	443,25	353,71
1ª Vara - Juiz de Fora	42,92	196,92	119,92
2ª Vara - Juiz de Fora	42,17	173,25	107,71
3ª Vara - Juiz de Fora	33,92	117,17	75,54
4ª Vara - Juiz de Fora	43,42	119,08	81,25
5ª Vara - Juiz de Fora	49,08	249,17	149,13
1ª Vara - Lavras	69,83	158,5	114,17
1ª Vara - Manhuaçu	76,75	117,58	97,17
1ª Vara - Matozinhos	85,33	231,33	158,33

Prazo Médio nas Varas do Trabalho em 2011

Descrição da Vara	Rito Sumaríssimo	Exceto Rito Sumaríssimo	Total
1ª Vara - Monte Azul	108,5	216,58	162,54
1ª Vara - Montes Claros	43,42	163,33	103,38
2ª Vara - Montes Claros	43,08	130,25	86,67
3ª Vara - Montes Claros	67,08	202,5	134,79
1ª Vara - Muriaé	72,08	102,33	87,21
1ª Vara - Nanuque	51	143,25	97,13
1ª Vara - Nova Lima	76,58	189,58	133,08
1ª Vara - Ouro Preto	92	262,83	177,42
1ª Vara - Paracatu	33,5	77,92	55,71
1ª Vara - Pará de Minas	33,58	146,08	89,83
1ª Vara - Passos	38,75	141,58	90,17
2ª Vara - Passos	42,42	170,83	106,63
1ª Vara - Patos de Minas	46	153,25	99,63
1ª Vara - Patrocínio	45,58	163,92	104,75
1ª Vara - Pedro Leopoldo	81,83	205,17	143,5
2ª Vara - Pedro Leopoldo	90,11	202,11	146,11
1ª Vara - Pirapora	91,17	235,75	163,46
1ª Vara - Poços de Caldas	63,75	186,5	125,13
2ª Vara - Poços de Caldas	48,17	141	94,58
1ª Vara - Ponte Nova	82,33	88,33	85,33
1ª Vara - Pouso Alegre	30,42	182,67	106,54
2ª Vara - Pouso Alegre	46,75	199,42	123,08
1ª Vara - Ribeirão das Neves	34,08	186,42	110,25
1ª Vara - Sabará	85	181,33	133,17
1ª Vara - Santa Luzia	69	144,75	106,88
1ª Vara - Santa Rita do Sapucaí	64,17	164,33	114,25
1ª Vara - São João del Rei	27,75	59	43,38
1ª Vara - São Sebastião do Paraíso	26,08	136,08	81,08
1ª Vara - Sete Lagoas	36,92	140,17	88,54
2ª Vara - Sete Lagoas	51,25	181,5	116,38
1ª Vara - Teófilo Otoni	63,42	254,5	158,96
1ª Vara - Três Corações	102,25	283,92	193,08
1ª Vara - Ubá	22,42	75,67	49,04
1ª Vara - Uberaba	51	174,67	112,83



Descrição da Vara	Rito Sumaríssimo	Exceto Rito Sumaríssimo	Total
2ª Vara - Uberaba	58,92	192,17	125,54
3ª Vara - Uberaba	60,83	194,58	127,71
1ª Vara - Uberlândia	51,08	287,42	169,25
2ª Vara - Uberlândia	50,75	205,67	128,21
3ª Vara - Uberlândia	49,08	183,17	116,13
4ª Vara - Uberlândia	41	173,25	107,13
5ª Vara - Uberlândia	46,17	215,92	131,04
1ª Vara - Unaí	32	57,08	44,54
1ª Vara - Varginha	41,67	143,92	92,79
2ª Vara - Varginha	34,17	106,17	70,17
Posto Avançado de Viçosa	41,75	90	65,88

## 4ª Região - RS

Tabela 4 - Prazo Médio do Ajuizamento da Ação até a Prolação da Sentença nas Varas do Trabalho da 4ª Região - RS - 1/1/2011 a 31/12/2011

Descrição da Vara	Rito Sumaríssimo	Exceto Rito Sumaríssimo	Total
1ª Vara - Alegrete	112,42	318,33	215,38
1ª Vara - Alvorada	59,83	348,42	204,13
1ª Vara - Arroio Grande	62,17	211,92	137,04
1ª Vara - Bagé	53,42	306,83	180,13
2ª Vara - Bagé	60,33	372	216,17
1ª Vara - Bento Gonçalves	135,75	477,33	306,54
2ª Vara - Bento Gonçalves	62,83	423,83	243,33
1ª Vara - Cachoeira do Sul	117,17	493,08	305,13
1ª Vara - Cachoeirinha	102,58	394,83	248,71
2ª Vara - Cachoeirinha	63,83	540,58	302,21
1ª Vara - Camaquã	44	98,83	71,42
1ª Vara - Canoas	77,42	491,58	284,5
2ª Vara - Canoas	138,17	490	314,08
3ª Vara - Canoas	74,33	487,92	281,13
4ª Vara - Canoas	10	10,5	10,25
5ª Vara - Canoas	13,5	12	12,75
1ª Vara - Carazinho	80,17	314,75	197,46
1ª Vara - Caxias do Sul	57,25	363,92	210,58
2ª Vara - Caxias do Sul	54,08	230,08	142,08
3ª Vara - Caxias do Sul	135,25	288,92	212,08
4ª Vara - Caxias do Sul	80,92	384	232,46
5ª Vara - Caxias do Sul	0	0	0
1ª Vara - Cruz Alta	66,5	261,83	164,17
1ª Vara - Encantado	24,83	138,17	81,5
1ª Vara - Erechim	118,67	491,08	304,88
2ª Vara - Erechim	224,83	446,83	335,83
1ª Vara - Estância Velha	27,08	309,58	168,33
1ª Vara - Esteio	63,92	312,92	188,42
1ª Vara - Estrela	138,33	329,33	233,83
1ª Vara - Farroupilha	48,25	235,83	142,04
1ª Vara - Frederico Westphalen	62,92	252,08	157,5

Prazo Médio nas Varas do Trabalho em 2011

Descrição da Vara	Rito Sumaríssimo	Exceto Rito Sumaríssimo	Total
1ª Vara - Gramado	156,5	240,83	198,67
2ª Vara - Gramado	33,67	207,58	120,63
1ª Vara - Gravataí	128,75	489,92	309,33
2ª Vara - Gravataí	81,5	438,67	260,08
3ª Vara - Gravataí	30,5	20,5	25,5
4ª Vara - Gravataí	22	11,5	16,75
1ª Vara - Guaíba	96,17	331,83	214
1ª Vara - Ijuí	46,17	295,33	170,75
1ª Vara - Lagoa Vermelha	36,08	253,92	145
1ª Vara - Lajeado	29,5	204,25	116,88
2ª Vara - Lajeado	10	12	11
1ª Vara - Montenegro	175,08	508,58	341,83
1ª Vara - Novo Hamburgo	90,17	568	329,08
2ª Vara - Novo Hamburgo	97	290,92	193,96
3ª Vara - Novo Hamburgo	138,67	415,33	277
4ª Vara - Novo Hamburgo	103,58	362,67	233,13
5ª Vara - Novo Hamburgo	256,42	469,67	363,04
1ª Vara - Osório	256,08	470,58	363,33
1ª Vara - Palmeira das Missões	77,5	314,08	195,79
1ª Vara - Passo Fundo	74,75	457,25	266
2ª Vara - Passo Fundo	80,5	457,83	269,17
3ª Vara - Passo Fundo	30	30	30
4ª Vara - Passo Fundo	15	15	15
1ª Vara - Pelotas	69,58	269,33	169,46
2ª Vara - Pelotas	60,83	249,75	155,29
3ª Vara - Pelotas	61	199,08	130,04
4ª Vara - Pelotas	45,92	260,58	153,25
1ª Vara - Porto Alegre	68,33	430,83	249,58
2ª Vara - Porto Alegre	110,42	400,83	255,63
3ª Vara - Porto Alegre	68,42	541,75	305,08
4ª Vara - Porto Alegre	143,83	361,42	252,63
5ª Vara - Porto Alegre	69	282,58	175,79
6ª Vara - Porto Alegre	120,92	553,67	337,29
7ª Vara - Porto Alegre	60,33	326,17	193,25

Prazo Médio nas Varas do Trabalho em 2011

Descrição da Vara	Rito Sumaríssimo	Exceto Rito Sumaríssimo	Total
8ª Vara - Porto Alegre	51,58	409	230,29
9ª Vara - Porto Alegre	94,17	470,42	282,29
10ª Vara - Porto Alegre	72,42	362,92	217,67
11ª Vara - Porto Alegre	91,92	468,17	280,04
12ª Vara - Porto Alegre	115,25	285,42	200,33
13ª Vara - Porto Alegre	100	430,83	265,42
14ª Vara - Porto Alegre	48,83	298,08	173,46
15ª Vara - Porto Alegre	79,92	358,92	219,42
16ª Vara - Porto Alegre	59	474,58	266,79
17ª Vara - Porto Alegre	78	431,67	254,83
18ª Vara - Porto Alegre	0	714,08	357,04
19ª Vara - Porto Alegre	137,67	468	302,83
20ª Vara - Porto Alegre	116,58	457,17	286,88
21ª Vara - Porto Alegre	42,92	331,75	187,33
22ª Vara - Porto Alegre	73,25	390,25	231,75
23ª Vara - Porto Alegre	70,58	363,67	217,13
24ª Vara - Porto Alegre	117,83	600,67	359,25
25ª Vara - Porto Alegre	64,5	491	277,75
26ª Vara - Porto Alegre	103,67	482,67	293,17
27ª Vara - Porto Alegre	64,67	464,08	264,38
28ª Vara - Porto Alegre	75,42	443,42	259,42
29ª Vara - Porto Alegre	42,92	321,58	182,25
30ª Vara - Porto Alegre	64,58	471,58	268,08
1ª Vara - Rio Grande	180,5	510,83	345,67
2ª Vara - Rio Grande	90,42	469,08	279,75
1ª Vara - Rosário do Sul	63	242,5	152,75
1ª Vara - Santa Cruz do Sul	31,33	205,75	118,54
2ª Vara - Santa Cruz do Sul	75,92	225,42	150,67
3ª Vara - Santa Cruz do Sul	58,83	296,08	177,46
1ª Vara - Santa Maria	209,17	425,58	317,38
2ª Vara - Santa Maria	83,92	379	231,46
1ª Vara - Santana do Livramento	42,92	163,92	103,42
1ª Vara - Santa Rosa	94	508,33	301,17
1ª Vara - Santa Vitória do Palmar	65	146,33	105,67

Prazo Médio nas Varas do Trabalho em 2011

Descrição da Vara	Rito Sumaríssimo	Exceto Rito Sumaríssimo	Total
1ª Vara - Santiago	68	307,83	187,92
1ª Vara - Santo Ângelo	121,75	305,08	213,42
1ª Vara - São Borja	41,25	254,25	147,75
1ª Vara - São Gabriel	88,58	287,5	188,04
1ª Vara - São Jerônimo	170	433,75	301,88
1ª Vara - São Leopoldo	97,58	403,08	250,33
2ª Vara - São Leopoldo	130,33	330,83	230,58
3ª Vara - São Leopoldo	52,5	176,58	114,54
1ª Vara - Sapiranga	124,67	363	243,83
2ª Vara - Sapiranga	82,92	347,08	215
3ª Vara - Sapiranga	54,42	426,17	240,29
1ª Vara - Sapucaia do Sul	165,75	365,42	265,58
2ª Vara - Sapucaia do Sul	78,58	300,25	189,42
1ª Vara - Soledade	30,67	224,25	127,46
1ª Vara - Taquara	62	383,58	222,79
2ª Vara - Taquara	100,08	412,5	256,29
3ª Vara - Taquara	77,33	405,08	241,21
4ª Vara - Taquara	15,5	11,5	13,5
1ª Vara - Torres	109,67	284,42	197,04
1ª Vara - Três Passos	26,83	176,75	101,79
1ª Vara - Triunfo	26,58	317,75	172,17
1ª Vara - Uruguaiiana	102,75	345,83	224,29
2ª Vara - Uruguaiiana	108,83	306,33	207,58
1ª Vara - Vacaria	114,92	218	166,46
1ª Vara - Viamão	103,42	416,58	260

## 5ª Região - BA

Tabela 5 - Prazo Médio do Ajuizamento da Ação até a Prolação da Sentença nas Varas do Trabalho da 5ª Região - BA - 1/1/2011 a 31/12/2011

Descrição da Vara	Rito Sumaríssimo	Exceto Rito Sumaríssimo	Total
1ª Vara - Alagoinhas	143,83	262,67	203,25
2ª Vara - Alagoinhas	101,33	163,58	132,46
1ª Vara - Barreiras	142,5	209,58	176,04
1ª Vara - Bom Jesus da Lapa	141,92	333,33	237,63
1ª Vara - Brumado	62	201,67	131,83
1ª Vara - Camaçari	138,42	347,67	243,04
2ª Vara - Camaçari	69,83	200,92	135,38
3ª Vara - Camaçari	119,83	321,08	220,46
4ª Vara - Camaçari	192,92	405,33	299,13
1ª Vara - Candeias	98,17	146,67	122,42
2ª Vara - Candeias	59,58	97,58	78,58
1ª Vara - Conceição do Coité	111,33	190,33	150,83
1ª Vara - Cruz das Almas	376,25	428,25	402,25
1ª Vara - Euclides da Cunha	57,92	94,42	76,17
1ª Vara - Eunápolis	253,67	279,67	266,67
1ª Vara - Feira de Santana	95,17	170,42	132,79
2ª Vara - Feira de Santana	232,08	152,92	192,5
3ª Vara - Feira de Santana	46,5	136	91,25
4ª Vara - Feira de Santana	59,92	165,42	112,67
5ª Vara - Feira de Santana	81,17	539,33	310,25
6ª Vara - Feira de Santana	63,83	139,67	101,75
1ª Vara - Guanambi	396,67	325,33	361
1ª Vara - Ilhéus	103,33	183,75	143,54
2ª Vara - Ilhéus	197,5	179,25	188,38
3ª Vara - Ilhéus	112,17	163,17	137,67
1ª Vara - Ipiaú	178,17	293	235,58
1ª Vara - Irecê	52,42	157,75	105,08
1ª Vara - Itaberaba	60,75	118	89,38
1ª Vara - Itabuna	116,17	335,67	225,92
2ª Vara - Itabuna	106,17	218,33	162,25
3ª Vara - Itabuna	144,58	257,33	200,96

Prazo Médio nas Varas do Trabalho em 2011

Descrição da Vara	Rito Sumaríssimo	Exceto Rito Sumaríssimo	Total
4ª Vara - Itabuna	106,17	214	160,08
1ª Vara - Itamaraju	112,5	285,92	199,21
1ª Vara - Itapetinga	109,42	139,5	124,46
1ª Vara - Jacobina	52,08	263,83	157,96
1ª Vara - Jequié	45,58	1.274,33	659,96
1ª Vara - Juazeiro	129,08	196,25	162,67
2ª Vara - Juazeiro	39	180,58	109,79
1ª Vara - Paulo Afonso	49,17	80,83	65
1ª Vara - Porto Seguro	86,75	138,5	112,63
1ª Vara - Salvador	140,08	210,25	175,17
2ª Vara - Salvador	70,83	150,5	110,67
3ª Vara - Salvador	140	202,5	171,25
4ª Vara - Salvador	73,5	204,25	138,88
5ª Vara - Salvador	127,33	239,75	183,54
6ª Vara - Salvador	167,92	288,83	228,38
7ª Vara - Salvador	97,25	260,75	179
8ª Vara - Salvador	104,5	225,92	165,21
9ª Vara - Salvador	135,17	255,92	195,54
10ª Vara - Salvador	99,67	220,92	160,29
11ª Vara - Salvador	60,83	129,92	95,38
12ª Vara - Salvador	158,42	515,42	336,92
13ª Vara - Salvador	83,58	147,17	115,38
14ª Vara - Salvador	73,08	233,92	153,5
15ª Vara - Salvador	145,5	214,5	180
16ª Vara - Salvador	77,75	134,75	106,25
17ª Vara - Salvador	69,33	180,25	124,79
18ª Vara - Salvador	91,33	305,58	198,46
19ª Vara - Salvador	102,58	233,33	167,96
20ª Vara - Salvador	113,83	239,92	176,88
21ª Vara - Salvador	82,5	215,5	149
22ª Vara - Salvador	99,5	289,08	194,29
23ª Vara - Salvador	137,92	245,25	191,58
24ª Vara - Salvador	73,67	226,08	149,88
25ª Vara - Salvador	169,58	320,75	245,17

Descrição da Vara	Rito Sumaríssimo	Exceto Rito Sumaríssimo	Total
26ª Vara - Salvador	51,92	175,08	113,5
27ª Vara - Salvador	60,67	123,25	91,96
28ª Vara - Salvador	204,58	356,08	280,33
29ª Vara - Salvador	60,17	217,5	138,83
30ª Vara - Salvador	58,75	169	113,88
31ª Vara - Salvador	116	270,17	193,08
32ª Vara - Salvador	97,33	861,58	479,46
33ª Vara - Salvador	54,92	196,42	125,67
34ª Vara - Salvador	78,42	185,83	132,13
35ª Vara - Salvador	122,92	1.079	600,96
36ª Vara - Salvador	43,33	215,08	129,21
37ª Vara - Salvador	65,08	221,42	143,25
38ª Vara - Salvador	96,83	310,42	203,63
39ª Vara - Salvador	63	177,92	120,46
1ª Vara - Santo Amaro	356,33	324	340,17
1ª Vara - Santo Antônio de Jesus	59,08	114,17	86,63
1ª Vara - Senhor do Bonfim	85,75	270,75	178,25
1ª Vara - Simões Filho	110,92	275,75	193,33
2ª Vara - Simões Filho	52,67	216,92	134,79
1ª Vara - Teixeira de Freitas	222,42	365,5	293,96
1ª Vara - Valença	119,33	75,58	97,46
1ª Vara - Vitória da Conquista	78,92	126,92	102,92
2ª Vara - Vitória da Conquista	86,42	119,67	103,04



## 6ª Região - PE

Tabela 6 - Prazo Médio do Ajuizamento da Ação até a Prolação da Sentença nas Varas do Trabalho da 6ª Região - PE - 1/1/2011 a 31/12/2011

Descrição da Vara	Rito Sumaríssimo	Exceto Rito Sumaríssimo	Total
1ª Vara - Araripina	66,83	177,83	122,33
1ª Vara - Barreiros	85,92	166,75	126,33
2ª Vara - Barreiros	224,33	174	199,17
1ª Vara - Belo Jardim	8,5	116,08	62,29
1ª Vara - Cabo de Santo Agostinho	184,58	273,25	228,92
2ª Vara - Cabo de Santo Agostinho	165,92	286,92	226,42
1ª Vara - Carpina	54,42	166,67	110,54
1ª Vara - Caruaru	34,58	106,5	70,54
2ª Vara - Caruaru	77	136,17	106,58
3ª Vara - Caruaru	30,83	132,92	81,88
1ª Vara - Catende	45,75	160,17	102,96
1ª Vara - Escada	93,25	188,33	140,79
Posto Avançado de Floresta	211,42	297,5	254,46
1ª Vara - Garanhuns	38,42	128,17	83,29
1ª Vara - Goiana	105,75	172,58	139,17
1ª Vara - Igarassu	119,25	293,08	206,17
1ª Vara - Ipojuca	257,83	361,25	309,54
2ª Vara - Ipojuca	289	332,33	310,67
1ª Vara - Jaboatão dos Guararapes	153,58	372,83	263,21
2ª Vara - Jaboatão dos Guararapes	51	283	167
3ª Vara - Jaboatão dos Guararapes	114,42	302,67	208,54
4ª Vara - Jaboatão dos Guararapes	145,42	293,75	219,58
1ª Vara - Limoeiro	36,92	91,08	64
1ª Vara - Nazaré da Mata	51,42	169,17	110,29
1ª Vara - Olinda	68,5	184,5	126,5
2ª Vara - Olinda	96,83	210,33	153,58
3ª Vara - Olinda	73,42	189,58	131,5
1ª Vara - Palmares	227,67	277,17	252,42
1ª Vara - Paulista	112,5	188,33	150,42
2ª Vara - Paulista	158,58	228,92	193,75
1ª Vara - Pesqueira	34,08	143,83	88,96

Prazo Médio nas Varas do Trabalho em 2011

Descrição da Vara	Rito Sumaríssimo	Exceto Rito Sumaríssimo	Total
1ª Vara - Petrolina	66	165,5	115,75
2ª Vara - Petrolina	66,83	176,5	121,67
1ª Vara - Recife	153,08	277,67	215,38
2ª Vara - Recife	63,33	252,67	158
3ª Vara - Recife	162,33	286,75	224,54
4ª Vara - Recife	163,17	267,5	215,33
5ª Vara - Recife	70,42	283,42	176,92
6ª Vara - Recife	118,25	334,25	226,25
7ª Vara - Recife	117,92	311,08	214,5
8ª Vara - Recife	175,83	355,25	265,54
9ª Vara - Recife	96,25	213,83	155,04
10ª Vara - Recife	133,25	276,25	204,75
11ª Vara - Recife	186,75	305,92	246,33
12ª Vara - Recife	169,83	331,17	250,5
13ª Vara - Recife	124,5	294,33	209,42
14ª Vara - Recife	167,33	319,92	243,63
15ª Vara - Recife	56,33	273,17	164,75
16ª Vara - Recife	176	310,25	243,13
17ª Vara - Recife	202,17	331,75	266,96
18ª Vara - Recife	170,5	328,83	249,67
19ª Vara - Recife	124,92	278,58	201,75
20ª Vara - Recife	149,25	309,92	229,58
21ª Vara - Recife	121	287,25	204,13
22ª Vara - Recife	60,25	204,08	132,17
23ª Vara - Recife	135,92	281,25	208,58
1ª Vara - Ribeirão	170,17	223,33	196,75
1ª Vara - Salgueiro	130,42	357,75	244,08
1ª Vara - São Lourenço da Mata	88,42	215,25	151,83
1ª Vara - Serra Talhada	92	208,25	150,13
Posto Avançado de Sertânia	78,42	158,17	118,29
Posto Avançado de Surubim	54,5	84,42	69,46
1ª Vara - Timbaúba	145,83	153,33	149,58
1ª Vara - Vitória de Santo Antão	56,58	175,25	115,92



## 7ª Região - CE

Tabela 7 - Prazo Médio do Ajuizamento da Ação até a Prolação da Sentença nas Varas do Trabalho da 7ª Região - CE - 1/1/2011 a 31/12/2011

Descrição da Vara	Rito Sumaríssimo	Exceto Rito Sumaríssimo	Total
1ª Vara - Baturité	25,39	176,9	101,15
1ª Vara - Caucaia	220,37	416,25	318,31
1ª Vara - Crateús	52,22	130,74	91,48
1ª Vara - Crato	44,21	125,48	84,84
1ª Vara - Fortaleza	357,56	349,02	353,29
2ª Vara - Fortaleza	124,03	337,93	230,98
3ª Vara - Fortaleza	450,01	424,31	437,16
4ª Vara - Fortaleza	129,39	201,43	165,41
5ª Vara - Fortaleza	250,92	401,32	326,12
6ª Vara - Fortaleza	155,14	243	199,07
7ª Vara - Fortaleza	76,28	153,68	114,98
8ª Vara - Fortaleza	165,07	296,8	230,94
9ª Vara - Fortaleza	423,47	368,64	396,05
10ª Vara - Fortaleza	303,44	337,67	320,56
11ª Vara - Fortaleza	65,97	99,97	82,97
12ª Vara - Fortaleza	92,82	197,8	145,31
13ª Vara - Fortaleza	44,54	65,79	55,16
14ª Vara - Fortaleza	118,17	171,42	144,79
15ª Vara - Fortaleza	16,24	23,39	19,82
16ª Vara - Fortaleza	20,7	24,52	22,61
1ª Vara - Iguatu	109,55	116,91	113,23
1ª Vara - Juazeiro do Norte	53,18	136,8	94,99
1ª Vara - Limoeiro do Norte	113,97	98,78	106,37
1ª Vara - Maracanaú	173,29	266,49	219,89
1ª Vara - Pacajus	127,39	158,19	142,79
1ª Vara - Quixadá	42,37	67,68	55,02
1ª Vara - Sobral	82,87	87,39	85,13
1ª Vara - Tianguá	51,29	60,81	56,05

## 8ª Região - PA e AP

Tabela 8 - Prazo Médio do Ajuizamento da Ação até a Prolação da Sentença nas Varas do Trabalho da 8ª Região - PA e AP - 1/1/2011 a 31/12/2011

Descrição da Vara	Rito Sumaríssimo	Exceto Rito Sumaríssimo	Total
1ª Vara - Abaetetuba	54,25	76,58	65,42
2ª Vara - Abaetetuba	30,92	49	39,96
1ª Vara - Altamira	24,58	40	32,29
1ª Vara - Ananindeua	133,08	140,08	136,58
2ª Vara - Ananindeua	77,08	95,25	86,17
3ª Vara - Ananindeua	93,58	98,17	95,88
4ª Vara - Ananindeua	69,5	81,83	75,67
1ª Vara - Belém	23,17	30,25	26,71
2ª Vara - Belém	77,58	92,75	85,17
3ª Vara - Belém	57,92	77,33	67,63
4ª Vara - Belém	31,5	30,92	31,21
5ª Vara - Belém	33,75	44,83	39,29
6ª Vara - Belém	55,75	71,75	63,75
7ª Vara - Belém	54,08	71,33	62,71
8ª Vara - Belém	50	73,5	61,75
9ª Vara - Belém	70,67	110,92	90,79
10ª Vara - Belém	38,75	47,5	43,13
11ª Vara - Belém	90,17	108,92	99,54
12ª Vara - Belém	55,25	59,25	57,25
13ª Vara - Belém	116,42	138,75	127,58
14ª Vara - Belém	56,58	86,67	71,63
15ª Vara - Belém	92	104,08	98,04
16ª Vara - Belém	34,67	53,33	44
1ª Vara - Breves	56,5	61,25	58,88
1ª Vara - Capanema	29,25	58,42	43,83
1ª Vara - Castanhal	79,75	102,67	91,21
1ª Vara - Itaituba	47,5	64,42	55,96
1ª Vara - Laranjal do Jari	68,25	82,83	75,54
1ª Vara - Macapá	102,67	115,92	109,29
2ª Vara - Macapá	46,17	50,33	48,25
3ª Vara - Macapá	78,58	102,83	90,71

Descrição da Vara	Rito Sumaríssimo	Exceto Rito Sumaríssimo	Total
4ª Vara - Macapá	59,08	83,5	71,29
1ª Vara - Marabá	143,17	160	151,58
2ª Vara - Marabá	83,67	96,33	90
1ª Vara - Óbidos	68,17	83,75	75,96
1ª Vara - Paragominas	61,42	88,08	74,75
1ª Vara - Parauapebas	274,92	288,75	281,83
2ª Vara - Parauapebas	294,25	330	312,13
1ª Vara - Redenção	103,08	145,67	124,38
1ª Vara - Santa Isabel do Pará	92,17	108,5	100,33
1ª Vara - Santarém	56,83	75,5	66,17
2ª Vara - Santarém	37,17	57,5	47,33
1ª Vara - Tucuruí	48,25	73,08	60,67
2ª Vara - Tucuruí	20,17	24,83	22,5
1ª Vara - Xinguara	135,58	179,33	157,46

## 9ª Região - PR

Tabela 9 - Prazo Médio do Ajuizamento da Ação até a Prolação da Sentença nas Varas do Trabalho da 9ª Região - PR - 1/1/2011 a 31/12/2011

Descrição da Vara	Rito Sumaríssimo	Exceto Rito Sumaríssimo	Total
1ª Vara - Apucarana	213,17	408,33	310,75
1ª Vara - Arapongas	163,33	348,42	255,88
1ª Vara - Araucária	100,25	266,08	183,17
2ª Vara - Araucária	66,42	257,17	161,79
1ª Vara - Assis Chateaubriand	59,83	103,42	81,63
1ª Vara - Bandeirantes	149,42	377	263,21
1ª Vara - Cambé	217,25	328,33	272,79
1ª Vara - Campo Mourão	74,75	225,17	149,96
1ª Vara - Cascavel	201,75	336,75	269,25
2ª Vara - Cascavel	171,83	312,75	242,29
3ª Vara - Cascavel	84,08	303,83	193,96
1ª Vara - Castro	121,83	278,25	200,04
1ª Vara - Cianorte	84,08	213,92	149
1ª Vara - Colombo	116,17	248,58	182,38
1ª Vara - Cornélio Procópio	138,33	487,25	312,79
1ª Vara - Curitiba	113,08	276,25	194,67
2ª Vara - Curitiba	143,5	348	245,75
3ª Vara - Curitiba	304,42	656,67	480,54
4ª Vara - Curitiba	181,92	393,58	287,75
5ª Vara - Curitiba	153,17	373	263,08
6ª Vara - Curitiba	173,5	521,33	347,42
7ª Vara - Curitiba	215	514,08	364,54
8ª Vara - Curitiba	285,42	599,67	442,54
9ª Vara - Curitiba	145,25	416,75	281
10ª Vara - Curitiba	218,33	498,17	358,25
11ª Vara - Curitiba	129,17	455,17	292,17
12ª Vara - Curitiba	101,42	417,25	259,33
13ª Vara - Curitiba	206,58	465,75	336,17
14ª Vara - Curitiba	102,08	351,08	226,58
15ª Vara - Curitiba	116,83	259,33	188,08
16ª Vara - Curitiba	219,67	308,92	264,29

Prazo Médio nas Varas do Trabalho em 2011

Descrição da Vara	Rito Sumaríssimo	Exceto Rito Sumaríssimo	Total
17ª Vara - Curitiba	96,58	227,5	162,04
18ª Vara - Curitiba	133,5	324,42	228,96
19ª Vara - Curitiba	158,83	351,58	255,21
20ª Vara - Curitiba	299,33	521,58	410,46
21ª Vara - Curitiba	140,75	287,58	214,17
22ª Vara - Curitiba	143,92	288,75	216,33
23ª Vara - Curitiba	111,33	292,33	201,83
1ª Vara - Dois Vizinhos	137,58	227,08	182,33
1ª Vara - Foz do Iguaçu	243,83	450,67	347,25
2ª Vara - Foz do Iguaçu	83,75	305,17	194,46
3ª Vara - Foz do Iguaçu	221,92	432,25	327,08
1ª Vara - Francisco Beltrão	88,92	162,67	125,79
1ª Vara - Guarapuava	98,42	165,17	131,79
2ª Vara - Guarapuava	93,92	200	146,96
1ª Vara - Irati	106,25	241,92	174,08
1ª Vara - Ivaiporã	68,83	126,17	97,5
1ª Vara - Jacarezinho	76,08	222,75	149,42
1ª Vara - Jaguariaíva	171,92	602,92	387,42
1ª Vara - Laranjeiras do Sul	68,92	296,67	182,79
1ª Vara - Londrina	123,5	255,42	189,46
2ª Vara - Londrina	185,5	437,92	311,71
3ª Vara - Londrina	171,5	407,83	289,67
4ª Vara - Londrina	101,58	461,17	281,38
5ª Vara - Londrina	130,83	307,33	219,08
6ª Vara - Londrina	220,67	361,42	291,04
7ª Vara - Londrina	145,42	321	233,21
1ª Vara - Marechal Cândido Rondon	88	186,33	137,17
1ª Vara - Maringá	48,58	228,33	138,46
2ª Vara - Maringá	124,17	300,83	212,5
3ª Vara - Maringá	58,33	187,17	122,75
4ª Vara - Maringá	108,25	283,58	195,92
5ª Vara - Maringá	85,33	305,42	195,38
1ª Vara - Nova Esperança	129,25	428,33	278,79
1ª Vara - Palmas	115,92	395,33	255,63



Descrição da Vara	Rito Sumaríssimo	Exceto Rito Sumaríssimo	Total
1ª Vara - Paranaguá	87,42	330,17	208,79
2ª Vara - Paranaguá	77,83	296,25	187,04
3ª Vara - Paranaguá	119,17	376,67	247,92
1ª Vara - Paranavaí	280	343,92	311,96
1ª Vara - Pato Branco	77,83	244,67	161,25
1ª Vara - Pinhais	133,92	267,75	200,83
1ª Vara - Ponta Grossa	125,67	187,5	156,58
2ª Vara - Ponta Grossa	163,17	202,17	182,67
3ª Vara - Ponta Grossa	66	151,83	108,92
1ª Vara - Porecatu	148,75	368,83	258,79
1ª Vara - Rolândia	113,92	285,42	199,67
1ª Vara - Santo Antônio da Platina	91,33	231,92	161,63
1ª Vara - São José dos Pinhais	303,25	677,08	490,17
2ª Vara - São José dos Pinhais	73,17	393,17	233,17
3ª Vara - São José dos Pinhais	274,83	422,58	348,71
1ª Vara - Telêmaco Borba	178,17	227,17	202,67
1ª Vara - Toledo	161,92	425,08	293,5
1ª Vara - Umuarama	147,5	288,33	217,92
2ª Vara - Umuarama	112,75	177,83	145,29
1ª Vara - União da Vitória	78,5	126,25	102,38
1ª Vara - Wenceslau Braz	93,83	169,5	131,67

## 10ª Região - DF e TO

Tabela 10 - Prazo Médio do Ajuizamento da Ação até a Prolação da Sentença nas Varas do Trabalho da 10ª Região - DF e TO - 1/1/2011 a 31/12/2011

Descrição da Vara	Rito Sumaríssimo	Exceto Rito Sumaríssimo	Total
1ª Vara - Araguaína	123,92	165,5	144,71
2ª Vara - Araguaína	96,25	118,75	107,5
1ª Vara - Brasília	76	82,33	79,17
2ª Vara - Brasília	70,83	90,58	80,71
3ª Vara - Brasília	59,5	74,42	66,96
4ª Vara - Brasília	79,58	92,83	86,21
5ª Vara - Brasília	136,42	153,67	145,04
6ª Vara - Brasília	121,42	130,42	125,92
7ª Vara - Brasília	114,17	128	121,08
8ª Vara - Brasília	125,58	151,83	138,71
9ª Vara - Brasília	94,67	86,67	90,67
10ª Vara - Brasília	133,08	118,58	125,83
11ª Vara - Brasília	62,25	79,25	70,75
12ª Vara - Brasília	118,83	135,5	127,17
13ª Vara - Brasília	79,75	96,83	88,29
14ª Vara - Brasília	104,42	114,08	109,25
15ª Vara - Brasília	140,83	175	157,92
16ª Vara - Brasília	103,08	124,92	114
17ª Vara - Brasília	140,75	162,17	151,46
18ª Vara - Brasília	89,58	108,83	99,21
19ª Vara - Brasília	77,83	97,92	87,88
20ª Vara - Brasília	142,08	153,83	147,96
21ª Vara - Brasília	109,17	140,92	125,04
1ª Vara - Dianópolis	59,83	122,42	91,13
1ª Vara - Gama	69,67	77,58	73,63
1ª Vara - Guaraí	42,08	49,33	45,71
1ª Vara - Gurupi	88	115	101,5
1ª Vara - Palmas	64,67	70,33	67,5
2ª Vara - Palmas	35,33	41,25	38,29
1ª Vara - Taguatinga	107,08	150,5	128,79
2ª Vara - Taguatinga	103	120,75	111,88

Descrição da Vara	Rito Sumaríssimo	Exceto Rito Sumaríssimo	Total
3ª Vara - Taguatinga	105,42	121,92	113,67

## 11ª Região - AM e RR

Tabela 11 - Prazo Médio do Ajuizamento da Ação até a Prolação da Sentença nas Varas do Trabalho da 11ª Região - AM e RR - 1/1/2011 a 31/12/20

Descrição da Vara	Rito Sumaríssimo	Exceto Rito Sumaríssimo	Total
1ª Vara - Boa Vista	63,75	63,42	63,58
2ª Vara - Boa Vista	37,42	59	48,21
3ª Vara - Boa Vista	63,42	75,92	69,67
1ª Vara - Coari	50	73,83	61,92
1ª Vara - Eirunepé	10	40	25
1ª Vara - Humaitá	18,33	27,83	23,08
1ª Vara - Itacoatiara	131,08	148,25	139,67
1ª Vara - Lábrea	66,75	215,5	141,13
1ª Vara - Manacapuru	57,04	64,42	60,73
1ª Vara - Manaus	110	158,08	134,04
2ª Vara - Manaus	121,92	180,92	151,42
3ª Vara - Manaus	190,5	199,67	195,08
4ª Vara - Manaus	144,58	159,92	152,25
5ª Vara - Manaus	182,08	325,17	253,63
6ª Vara - Manaus	152,25	220,58	186,42
7ª Vara - Manaus	78,25	109,08	93,67
8ª Vara - Manaus	274,33	359,83	317,08
9ª Vara - Manaus	162,17	238	200,08
10ª Vara - Manaus	233,17	315,58	274,38
11ª Vara - Manaus	153,5	249	201,25
12ª Vara - Manaus	133	254,25	193,63
13ª Vara - Manaus	140,58	224,58	182,58
14ª Vara - Manaus	149,08	225,58	187,33
15ª Vara - Manaus	59,5	87,92	73,71
16ª Vara - Manaus	122,33	154,58	138,46
17ª Vara - Manaus	77	95,17	86,08
18ª Vara - Manaus	209,75	366,5	288,13
19ª Vara - Manaus	92	118	105
1ª Vara - Parintins	31,25	48,5	39,88
1ª Vara - Presidente Figueiredo	70,25	109	89,63
1ª Vara - Tabatinga	128,42	175,33	151,88

Descrição da Vara	Rito Sumaríssimo	Exceto Rito Sumaríssimo	Total
1ª Vara - Tefé	73,5	87,67	80,58

## 12ª Região - SC

Tabela 12 - Prazo Médio do Ajuizamento da Ação até a Prolação da Sentença nas Varas do Trabalho da 12ª Região - SC - 1/1/2011 a 31/12/2011

Descrição da Vara	Rito Sumaríssimo	Exceto Rito Sumaríssimo	Total
1ª Vara - Araranguá	63,42	121,5	92,46
1ª Vara - Balneário Camboriú	116,67	247,33	182
2ª Vara - Balneário Camboriú	91	261,17	176,08
1ª Vara - Blumenau	157,83	332,33	245,08
2ª Vara - Blumenau	122,5	288,33	205,42
3ª Vara - Blumenau	121,92	280,33	201,13
4ª Vara - Blumenau	238,42	409,92	324,17
1ª Vara - Brusque	190,08	307,92	249
1ª Vara - Caçador	253,08	390,25	321,67
1ª Vara - Canoinhas	67,25	121,67	94,46
1ª Vara - Chapecó	157,67	470	313,83
2ª Vara - Chapecó	79,42	225,83	152,63
1ª Vara - Concórdia	95,5	318,83	207,17
1ª Vara - Criciúma	69,58	344,42	207
2ª Vara - Criciúma	86,92	285,75	186,33
3ª Vara - Criciúma	120	299,33	209,67
4ª Vara - Criciúma	75,42	312,75	194,08
1ª Vara - Curitibaanos	77,17	286,83	182
1ª Vara - Florianópolis	77,08	213,92	145,5
2ª Vara - Florianópolis	90,58	311,58	201,08
3ª Vara - Florianópolis	297,08	311,25	304,17
4ª Vara - Florianópolis	72,08	283,08	177,58
5ª Vara - Florianópolis	120,08	310,67	215,38
6ª Vara - Florianópolis	129,17	214,42	171,79
7ª Vara - Florianópolis	125,67	349,17	237,42
1ª Vara - Fraiburgo	23,75	190,17	106,96
1ª Vara - Imbituba	111,58	159,42	135,5
1ª Vara - Indaial	105,33	163,92	134,63
1ª Vara - Itajaí	58,75	144,33	101,54
2ª Vara - Itajaí	78,5	133,25	105,88
3ª Vara - Itajaí	80	148,17	114,08

Descrição da Vara	Rito Sumaríssimo	Exceto Rito Sumaríssimo	Total
1ª Vara - Jaraguá do Sul	72,25	327,67	199,96
2ª Vara - Jaraguá do Sul	85,83	494,25	290,04
1ª Vara - Joaçaba	87,75	187,42	137,58
1ª Vara - Joinville	210,75	432,58	321,67
2ª Vara - Joinville	140,42	288,08	214,25
3ª Vara - Joinville	125,25	296,33	210,79
4ª Vara - Joinville	116,58	232,75	174,67
5ª Vara - Joinville	78,42	211,25	144,83
1ª Vara - Lages	67,92	253,75	160,83
2ª Vara - Lages	72,08	288,75	180,42
1ª Vara - Mafra	88,75	173,75	131,25
1ª Vara - Navegantes	29	29	29
1ª Vara - Rio do Sul	107,58	259,25	183,42
2ª Vara - Rio do Sul	100,75	216,42	158,58
1ª Vara - São Bento do Sul	119,42	272,58	196
1ª Vara - São José	85,25	207,58	146,42
2ª Vara - São José	100,75	248,33	174,54
3ª Vara - São José	119,75	334,83	227,29
1ª Vara - São Miguel do Oeste	87,75	196,25	142
1ª Vara - Timbó	39,83	227,5	133,67
1ª Vara - Tubarão	29,42	65,92	47,67
2ª Vara - Tubarão	85,75	91,92	88,83
1ª Vara - Videira	0	132,75	66,38
1ª Vara - Xanxerê	58,17	98,83	78,5

## 13ª Região - PB

Tabela 13 - Prazo Médio do Ajuizamento da Ação até a Prolação da Sentença nas Varas do Trabalho da 13ª Região - PB - 1/1/2011 a 31/12/2011

Descrição da Vara	Rito Sumaríssimo	Exceto Rito Sumaríssimo	Total
1ª Vara - Areia	32,17	82,67	57,42
1ª Vara - Cajazeiras	22,25	87,58	54,92
1ª Vara - Campina Grande	39	88,25	63,63
2ª Vara - Campina Grande	39,5	76,58	58,04
3ª Vara - Campina Grande	64,58	117,5	91,04
4ª Vara - Campina Grande	36,08	108,75	72,42
5ª Vara - Campina Grande	48,33	81,75	65,04
1ª Vara - Catolé do Rocha	24,42	77,83	51,13
1ª Vara - Guarabira	99,5	208,58	154,04
1ª Vara - Itabaiana	32,08	79,83	55,96
1ª Vara - Itaporanga	39,08	46	42,54
1ª Vara - João Pessoa	56,75	135	95,88
2ª Vara - João Pessoa	103,67	210,17	156,92
3ª Vara - João Pessoa	56,92	83,83	70,38
4ª Vara - João Pessoa	94,42	200,08	147,25
5ª Vara - João Pessoa	80,67	113,75	97,21
6ª Vara - João Pessoa	38,08	126,92	82,5
7ª Vara - João Pessoa	51	127,33	89,17
8ª Vara - João Pessoa	27,42	90	58,71
9ª Vara - João Pessoa	33,83	166,5	100,17
1ª Vara - Mamanguape	12,67	76,75	44,71
1ª Vara - Monteiro	26,42	138,83	82,63
1ª Vara - Patos	48,75	133,42	91,08
1ª Vara - Picuí	15,08	94,92	55
1ª Vara - Santa Rita	17,92	142,25	80,08
2ª Vara - Santa Rita	19,75	69,5	44,63
1ª Vara - Sousa	45,42	88,17	66,79



## 14ª Região - RO e AC

Tabela 14 - Prazo Médio do Ajuizamento da Ação até a Prolação da Sentença nas Varas do Trabalho da 14ª Região - RO e AC - 1/1/2011 a 31/12/20

Descrição da Vara	Rito Sumaríssimo	Exceto Rito Sumaríssimo	Total
1ª Vara - Ariquemes	40,25	60,83	50,54
2ª Vara - Ariquemes	42,83	82,67	62,75
1ª Vara - Buritis	24,58	27,58	26,08
1ª Vara - Cacoal	17,83	69,58	43,71
1ª Vara - Colorado do Oeste	20,5	34,33	27,42
1ª Vara - Cruzeiro do Sul	28,17	43,75	35,96
1ª Vara - Epitaciolândia	31,17	41	36,08
1ª Vara - Feijó	26,25	34,67	30,46
1ª Vara - Guajará-Mirim	37,25	39,5	38,38
1ª Vara - Jaru	26,42	39,67	33,04
1ª Vara - Ji-Paraná	31,92	50,17	41,04
2ª Vara - Ji-Paraná	26,83	33,58	30,21
1ª Vara - Machadinho D'Oeste	31,5	33,83	32,67
1ª Vara - Ouro Preto do Oeste	28,25	96,33	62,29
1ª Vara - Pimenta Bueno	37,67	39,33	38,5
1ª Vara - Plácido de Castro	21,92	43	32,46
1ª Vara - Porto Velho	58,58	64,75	61,67
2ª Vara - Porto Velho	43,33	45,25	44,29
3ª Vara - Porto Velho	33,42	77,42	55,42
4ª Vara - Porto Velho	51	55,17	53,08
5ª Vara - Porto Velho	45,08	52,67	48,88
6ª Vara - Porto Velho	35,42	46,58	41
7ª Vara - Porto Velho	29,17	51,5	40,33
8ª Vara - Porto Velho	51,08	95	73,04
1ª Vara - Rio Branco	26,17	42,25	34,21
2ª Vara - Rio Branco	50,08	62	56,04
3ª Vara - Rio Branco	36,5	56,92	46,71
4ª Vara - Rio Branco	59,5	72,75	66,12
1ª Vara - Rolim de Moura	45	60,33	52,67
1ª Vara - São Miguel do Guaporé	53,92	78,58	66,25
1ª Vara - Sena Madureira	44,33	48,25	46,29

Descrição da Vara	Rito Sumaríssimo	Exceto Rito Sumaríssimo	Total
1ª Vara - Vilhena	70,25	105,58	87,92

## 15ª Região - SP

Tabela 15 - Prazo Médio do Ajuizamento da Ação até a Prolação da Sentença nas Varas do Trabalho da 15ª Região - SP - 1/1/2011 a 31/12/2011

Descrição da Vara	Rito Sumaríssimo	Exceto Rito Sumaríssimo	Total
1ª Vara - Adamantina	182,5	376,58	279,54
1ª Vara - Americana	710,75	745,5	728,13
2ª Vara - Americana	641,5	740,33	690,92
Posto Avançado de Américo Brasiliense	324,83	509,58	417,21
1ª Vara - Amparo	177,67	327,83	252,75
1ª Vara - Andradina	583,17	566,58	574,88
1ª Vara - Aparecida	81,5	252,92	167,21
1ª Vara - Araçatuba	490	456,58	473,29
2ª Vara - Araçatuba	361	263	312
3ª Vara - Araçatuba	309,25	309,58	309,42
1ª Vara - Araraquara	557,25	792,33	674,79
2ª Vara - Araraquara	414,58	576,08	495,33
3ª Vara - Araraquara	464,17	630,08	547,13
1ª Vara - Araras	214	294,5	254,25
1ª Vara - Assis	269,17	345,33	307,25
2ª Vara - Assis	485,92	640,58	563,25
1ª Vara - Atibaia	325,75	564,58	445,17
1ª Vara - Avaré	406,33	958,42	682,38
Posto Avançado de Bariri	219,92	236,17	228,04
1ª Vara - Barretos	772,92	973,08	873
1ª Vara - Batatais	104,33	204,33	154,33
1ª Vara - Bauru	289,33	240,5	264,92
2ª Vara - Bauru	195,92	516,58	356,25
3ª Vara - Bauru	344,58	577	460,79
4ª Vara - Bauru	583,83	694,42	639,13
1ª Vara - Bebedouro	399,25	922,33	660,79
1ª Vara - Birigui	132,33	152,83	142,58
1ª Vara - Botucatu	414,17	990,08	702,13
1ª Vara - Bragança Paulista	150,25	366	258,13
1ª Vara - Caçapava	370	741,25	555,63
1ª Vara - Cajuru	162,08	225,17	193,63

Prazo Médio nas Varas do Trabalho em 2011

Descrição da Vara	Rito Sumaríssimo	Exceto Rito Sumaríssimo	Total
1ª Vara - Campinas	347,08	774,25	560,67
2ª Vara - Campinas	614,17	428,75	521,46
3ª Vara - Campinas	219,42	512,08	365,75
4ª Vara - Campinas	524,92	754	639,46
5ª Vara - Campinas	394,83	675,67	535,25
6ª Vara - Campinas	656,42	396,75	526,58
7ª Vara - Campinas	766	843,75	804,88
8ª Vara - Campinas	430,67	830,17	630,42
9ª Vara - Campinas	456,58	647,17	551,88
10ª Vara - Campinas	478	618,08	548,04
11ª Vara - Campinas	535,25	562,92	549,08
12ª Vara - Campinas	325	505,17	415,08
1ª Vara - Campo Limpo Paulista	506,17	552,92	529,54
Posto Avançado de Campos do Jordão	60,5	329,75	195,13
1ª Vara - Capão Bonito	312,08	426,33	369,21
1ª Vara - Capivari	522	980	751
1ª Vara - Caraguatatuba	463,58	609,25	536,42
1ª Vara - Catanduva	364,83	394,25	379,54
2ª Vara - Catanduva	300,92	418,08	359,5
1ª Vara - Cravinhos	453,92	589	521,46
1ª Vara - Cruzeiro	363,75	463,58	413,67
1ª Vara - Dracena	159,33	348,67	254
Posto Avançado de Espírito Santo do Pinhal	92,17	199,25	145,71
1ª Vara - Fernandópolis	111,33	404,17	257,75
1ª Vara - Franca	239,75	567,75	403,75
2ª Vara - Franca	306,75	463,42	385,08
1ª Vara - Garça	63,17	174,83	119
1ª Vara - Guaratinguetá	302,5	848,08	575,29
1ª Vara - Hortolândia	375,42	731,83	553,63
Posto Avançado de Igarapava	72,17	336	204,08
1ª Vara - Indaiatuba	667,25	741,67	704,46
1ª Vara - Itanhaém	667,33	778,75	723,04
1ª Vara - Itapetininga	397,33	488,33	442,83
1ª Vara - Itapeva	219,75	266,08	242,92

Prazo Médio nas Varas do Trabalho em 2011

Descrição da Vara	Rito Sumaríssimo	Exceto Rito Sumaríssimo	Total
1ª Vara - Itapira	245,25	336,92	291,08
1ª Vara - Itápolis	374	307,92	340,96
1ª Vara - Itararé	149,75	360,08	254,92
1ª Vara - Itatiba	258,17	503,25	380,71
1ª Vara - Itu	668,92	904,58	786,75
1ª Vara - Ituverava	281,17	403,67	342,42
1ª Vara - Jaboticabal	417,58	600	508,79
2ª Vara - Jaboticabal	128,25	314,92	221,58
1ª Vara - Jacareí	463,83	765,5	614,67
2ª Vara - Jacareí	301	465	383
1ª Vara - Jales	316,67	622,75	469,71
1ª Vara - Jaú	346	484	415
2ª Vara - Jaú	267,92	401,42	334,67
1ª Vara - José Bonifácio	320,17	321,75	320,96
1ª Vara - Jundiaí	502,92	371,42	437,17
2ª Vara - Jundiaí	584,08	736,33	660,21
3ª Vara - Jundiaí	736	918	827
4ª Vara - Jundiaí	537,5	666,33	601,92
1ª Vara - Leme	210,33	457,42	333,88
1ª Vara - Lençóis Paulista	106,58	254,42	180,5
2ª Vara - Lençóis Paulista	121,67	167,83	144,75
1ª Vara - Limeira	343,67	547,75	445,71
2ª Vara - Limeira	373,83	526,08	449,96
1ª Vara - Lins	443,17	627,83	535,5
1ª Vara - Lorena	397,08	521,83	459,46
1ª Vara - Marília	232,58	362,75	297,67
2ª Vara - Marília	179,5	237,42	208,46
1ª Vara - Matão	271,67	626,42	449,04
1ª Vara - Mococa	248,17	327,33	287,75
1ª Vara - Mogi Guaçu	445,25	1.231,67	838,46
1ª Vara - Moji-Mirim	461,33	799,67	630,5
Posto Avançado de Morro Agudo	434	919	676,5
1ª Vara - Olímpia	372,67	770,58	571,63
1ª Vara - Orlandia	299,92	705,5	502,71

Prazo Médio nas Varas do Trabalho em 2011

Descrição da Vara	Rito Sumaríssimo	Exceto Rito Sumaríssimo	Total
1ª Vara - Ourinhos	293,75	619,17	456,46
1ª Vara - Paulínia	288,42	722,33	505,38
2ª Vara - Paulínia	257,67	568,5	413,08
1ª Vara - Pederneiras	196	369,08	282,54
Posto Avançado de Pedreira	206,33	666,08	436,21
1ª Vara - Penápolis	396,92	595,67	496,29
Posto Avançado de Pereira Barreto	261,33	312,75	287,04
1ª Vara - Piedade	203,33	385	294,17
1ª Vara - Pindamonhangaba	244,17	918,92	581,54
1ª Vara - Piracicaba	484,17	628,08	556,13
2ª Vara - Piracicaba	383,92	521,25	452,58
3ª Vara - Piracicaba	459,58	585,83	522,71
1ª Vara - Pirassununga	214,08	498	356,04
1ª Vara - Porto Ferreira	279,33	501,08	390,21
1ª Vara - Presidente Prudente	226,17	418,42	322,29
2ª Vara - Presidente Prudente	415,75	531,42	473,58
1ª Vara - Presidente Venceslau	559,42	597,67	578,54
1ª Vara - Rancharia	126,92	293,33	210,13
1ª Vara - Registro	412,33	678,83	545,58
1ª Vara - Ribeirão Preto	248,58	554,67	401,63
2ª Vara - Ribeirão Preto	475,42	687,92	581,67
3ª Vara - Ribeirão Preto	141	195,58	168,29
4ª Vara - Ribeirão Preto	256,33	275,75	266,04
5ª Vara - Ribeirão Preto	641,75	566	603,88
6ª Vara - Ribeirão Preto	321,83	498,33	410,08
1ª Vara - Rio Claro	531	575,5	553,25
1ª Vara - Salto	539,08	711	625,04
1ª Vara - Santa Bárbara d'Oeste	465,42	544,25	504,83
1ª Vara - Santa Cruz do Rio Pardo	213,08	416,17	314,63
1ª Vara - São Carlos	647,33	671,92	659,63
2ª Vara - São Carlos	444,92	716,83	580,88
1ª Vara - São João da Boa Vista	432,25	514,5	473,38
1ª Vara - São Joaquim da Barra	376	584,83	480,42
1ª Vara - São José do Rio Pardo	76,08	269,92	173

Prazo Médio nas Varas do Trabalho em 2011

Descrição da Vara	Rito Sumaríssimo	Exceto Rito Sumaríssimo	Total
1ª Vara - São José do Rio Preto	442,83	731,5	587,17
2ª Vara - São José do Rio Preto	343	606,42	474,71
3ª Vara - São José do Rio Preto	385,75	566,83	476,29
4ª Vara - São José do Rio Preto	274,75	458,25	366,5
1ª Vara - São José dos Campos	447,92	703,75	575,83
2ª Vara - São José dos Campos	388,92	466,92	427,92
3ª Vara - São José dos Campos	679,92	778,67	729,29
4ª Vara - São José dos Campos	257,17	649,58	453,38
5ª Vara - São José dos Campos	272,08	594,33	433,21
1ª Vara - São Roque	294,08	293,75	293,92
1ª Vara - São Sebastião	136	275,92	205,96
1ª Vara - Sertãozinho	224,58	932,67	578,63
2ª Vara - Sertãozinho	563,17	890,42	726,79
1ª Vara - Sorocaba	409,42	527,42	468,42
2ª Vara - Sorocaba	170,5	768,25	469,38
3ª Vara - Sorocaba	346	504,08	425,04
4ª Vara - Sorocaba	300,75	517,83	409,29
1ª Vara - Sumaré	731,25	646,75	689
1ª Vara - Tanabi	123,17	186,5	154,83
1ª Vara - Taquaritinga	122,33	439,67	281
1ª Vara - Tatuí	620,5	620,75	620,63
1ª Vara - Taubaté	547,42	809,5	678,46
2ª Vara - Taubaté	389,08	721,08	555,08
1ª Vara - Teodoro Sampaio	126,25	558,08	342,17
1ª Vara - Tietê	885,67	933,92	909,79
1ª Vara - Tupã	198,92	369,17	284,04
1ª Vara - Ubatuba	186,67	294,83	240,75
Posto Avançado de Vinhedo	308,08	323	315,54
1ª Vara - Votuporanga	271,67	466,58	369,13

## 16ª Região - MA

Tabela 16 - Prazo Médio do Ajuizamento da Ação até a Prolação da Sentença nas Varas do Trabalho da 16ª Região - MA - 1/1/2011 a 31/12/2011

Descrição da Vara	Rito Sumaríssimo	Exceto Rito Sumaríssimo	Total
1ª Vara - Açailândia	70,58	111,83	91,21
1ª Vara - Bacabal	76,92	79,67	78,29
1ª Vara - Balsas	108,25	141,83	125,04
1ª Vara - Barra do Corda	75,5	202,42	138,96
1ª Vara - Barreirinhas	85,83	104,33	95,08
1ª Vara - Caxias	114,5	157	135,75
1ª Vara - Chapadinha	48,67	54,08	51,38
1ª Vara - Estreito	86,08	92,08	89,08
1ª Vara - Imperatriz	112,75	170	141,38
2ª Vara - Imperatriz	0	0	0
1ª Vara - Pedreiras	96,33	104,92	100,63
1ª Vara - Pinheiro	364,67	426,17	395,42
1ª Vara - Presidente Dutra	85,58	103,33	94,46
1ª Vara - Santa Inês	98,83	207,42	153,13
1ª Vara - São João dos Patos	67,42	79,42	73,42
1ª Vara - São Luís	65,92	127,67	96,79
2ª Vara - São Luís	205,75	257,83	231,79
3ª Vara - São Luís	104,5	129,08	116,79
4ª Vara - São Luís	206,08	285	245,54
5ª Vara - São Luís	102,67	119,83	111,25
6ª Vara - São Luís	74,67	108,42	91,54
7ª Vara - São Luís	0	0	0
1ª Vara - Timon	84,83	101,83	93,33



## 17ª Região - ES

Tabela 17 - Prazo Médio do Ajuizamento da Ação até a Prolação da Sentença nas Varas do Trabalho da 17ª Região - ES - 1/1/2011 a 31/12/2011

Descrição da Vara	Rito Sumaríssimo	Exceto Rito Sumaríssimo	Total
1ª Vara - Alegre	155,25	164,17	159,71
1ª Vara - Aracruz	61,67	206,5	134,08
1ª Vara - Cachoeiro de Itapemirim	157,42	183,67	170,54
2ª Vara - Cachoeiro de Itapemirim	132,5	194,17	163,33
1ª Vara - Colatina	331,83	535,08	433,46
1ª Vara - Guarapari	163,92	164,92	164,42
1ª Vara - Linhares	143,83	264,92	204,38
1ª Vara - Nova Venécia	77	132,83	104,92
1ª Vara - São Mateus	71,42	311,67	191,54
1ª Vara - Venda Nova do Imigrante	191	192,25	191,63
1ª Vara - Vitória	88,75	176,25	132,5
2ª Vara - Vitória	282,5	373,67	328,08
3ª Vara - Vitória	132,25	227,5	179,88
4ª Vara - Vitória	123,83	227,33	175,58
5ª Vara - Vitória	150,25	301,42	225,83
6ª Vara - Vitória	122,83	259	190,92
7ª Vara - Vitória	153,58	351,67	252,63
8ª Vara - Vitória	124,67	249,67	187,17
9ª Vara - Vitória	129	239,58	184,29
10ª Vara - Vitória	251,08	330,08	290,58
11ª Vara - Vitória	83	127,75	105,38
12ª Vara - Vitória	177,92	387,92	282,92
13ª Vara - Vitória	167,33	336,17	251,75
14ª Vara - Vitória	76,33	112,42	94,38

## 18ª Região - GO

Tabela 18 - Prazo Médio do Ajuizamento da Ação até a Prolação da Sentença nas Varas do Trabalho da 18ª Região - GO - 1/1/2011 a 31/12/2011

Descrição da Vara	Rito Sumaríssimo	Exceto Rito Sumaríssimo	Total
1ª Vara - Anápolis	48,08	86,75	67,42
2ª Vara - Anápolis	81,08	112,92	97
3ª Vara - Anápolis	50	95,83	72,92
4ª Vara - Anápolis	60	90,83	75,42
1ª Vara - Aparecida de Goiânia	85,08	147,5	116,29
2ª Vara - Aparecida de Goiânia	149,25	117	133,13
1ª Vara - Caldas Novas	57,67	128,08	92,88
1ª Vara - Catalão	85,25	160,92	123,08
1ª Vara - Ceres	140,17	199,58	169,88
1ª Vara - Formosa	53,33	144,33	98,83
1ª Vara - Goiânia	108,75	195,42	152,08
2ª Vara - Goiânia	48,83	163,42	106,13
3ª Vara - Goiânia	78,5	160,75	119,63
4ª Vara - Goiânia	99,75	181,75	140,75
5ª Vara - Goiânia	66,42	134,83	100,63
6ª Vara - Goiânia	72,67	143,83	108,25
7ª Vara - Goiânia	76,42	118,17	97,29
8ª Vara - Goiânia	64,25	138,5	101,38
9ª Vara - Goiânia	71	241,42	156,21
10ª Vara - Goiânia	80,67	139,42	110,04
11ª Vara - Goiânia	90,17	164,25	127,21
12ª Vara - Goiânia	39,08	125	82,04
13ª Vara - Goiânia	70,42	85,67	78,04
1ª Vara - Goiás	112,5	160	136,25
Posto Avançado de Goiatuba	39,08	57,08	48,08
1ª Vara - Iporá	39,92	64,08	52
1ª Vara - Itumbiara	59,33	111,83	85,58
1ª Vara - Jataí	55,92	151,92	103,92
1ª Vara - Luziânia	91,5	96,75	94,13
1ª Vara - Mineiros	122,67	130	126,33
1ª Vara - Porangatu	65	155,25	110,13

Descrição da Vara	Rito Sumaríssimo	Exceto Rito Sumaríssimo	Total
1ª Vara - Posse	15,42	114,25	64,83
Posto Avançado de Quirinópolis	50,67	108,08	79,38
1ª Vara - Rio Verde	130,25	127,75	129
2ª Vara - Rio Verde	43,83	67,42	55,63
1ª Vara - São Luís de Montes Belos	118,75	166,58	142,67
1ª Vara - Uruaçu	119,58	166,75	143,17
1ª Vara - Valparaíso de Goiás	85,17	123,33	104,25

## 19ª Região - AL

Tabela 19 - Prazo Médio do Ajuizamento da Ação até a Prolação da Sentença nas Varas do Trabalho da 19ª Região - AL - 1/1/2011 a 31/12/2011

Descrição da Vara	Rito Sumaríssimo	Exceto Rito Sumaríssimo	Total
1ª Vara - Arapiraca	60,42	111,58	86
1ª Vara - Atalaia	117,33	170,25	143,79
1ª Vara - Maceió	39,42	140,58	90
2ª Vara - Maceió	57,83	110,92	84,38
3ª Vara - Maceió	83,08	140,83	111,96
4ª Vara - Maceió	214,25	247,67	230,96
5ª Vara - Maceió	116,42	132,58	124,5
6ª Vara - Maceió	190,75	175	182,88
7ª Vara - Maceió	111,17	161,25	136,21
8ª Vara - Maceió	91	144,5	117,75
9ª Vara - Maceió	92,58	141,25	116,92
10ª Vara - Maceió	141,92	167,58	154,75
1ª Vara - Palmeira dos Índios	14,92	66,5	40,71
1ª Vara - Penedo	135,58	149	142,29
1ª Vara - Porto Calvo	33,58	60,33	46,96
1ª Vara - Santana do Ipanema	98,25	168,08	133,17
1ª Vara - São Luís do Quitunde	34,5	55,5	45
1ª Vara - São Miguel dos Campos	118,25	163,75	141
2ª Vara - São Miguel dos Campos	0	0	0
1ª Vara - União dos Palmares	129	120,83	124,92
2ª Vara - União dos Palmares	0	0	0

## 20ª Região - SE

Tabela 20 - Prazo Médio do Ajuizamento da Ação até a Prolação da Sentença nas Varas do Trabalho da 20ª Região - SE - 1/1/11 a 31/12/11

Descrição da Vara	Rito Sumaríssimo	Exceto Rito Sumaríssimo	Total
1ª Vara - Aracaju	89,75	255,23	201,89
2ª Vara - Aracaju	98,94	244,67	188,18
3ª Vara - Aracaju	62,01	240,99	181,66
4ª Vara - Aracaju	43,88	150,24	111,76

5ª Vara - Aracaju	73,02	260,71	199,81
6ª Vara - Aracaju	54,84	205,13	153,61
7ª Vara - Aracaju	17,07	18	17,62
1ª Vara - Estância	19,95	75,76	62,68
1ª Vara - Itabaiana	37,37	61,23	58,49
1ª Vara - Lagarto	26,2	131,65	101,44
1ª Vara - Maruim	95,15	188,58	164,74
1ª Vara - Nossa Senhora da Glória		24,75	24,75
1ª Vara - Propriá	37,76	68,8	63,64

## 21ª Região - RN

Tabela 21 - Prazo Médio do Ajuizamento da Ação até a Prolação da Sentença nas Varas do Trabalho da 21ª Região - RN - 1/1/11 a 31/12/11

Descrição da Vara	Rito Sumaríssimo	Exceto Rito Sumaríssimo	Total
1ª Vara - Açú	58,57	122,1	94,75
1ª Vara - Caicó	29,04	68,78	40,65
1ª Vara - Ceará-Mirim	44,1	88,66	66,71
1ª Vara - Currais Novos	47,09	120,24	77,17
1ª Vara - Goianinha	45,51	127,51	84,53
1ª Vara - Macau	88,49	172,76	138,31
1ª Vara - Mossoró	125,86	227,64	208,41
2ª Vara - Mossoró	148,42	245,4	224,03
3ª Vara - Mossoró	130,46	234,05	213,97
1ª Vara - Natal	67,13	161,64	110,72
2ª Vara - Natal	60,53	148,82	106,72
3ª Vara - Natal	34,32	75,87	55,15
4ª Vara - Natal	28,75	57,82	43,06
5ª Vara - Natal	54,47	133,04	95,9
6ª Vara - Natal	63,44	142,13	101,71
7ª Vara - Natal	47,22	87,67	68,17
8ª Vara - Natal	74,16	132,33	103,91
9ª Vara - Natal		465	465
10ª Vara - Natal		469	469
1ª Vara - Pau dos Ferros	31,75	299,42	255,76

## 22ª Região - PI

Tabela 22 - Prazo Médio do Ajuizamento da Ação até a Prolação da Sentença nas Varas do Trabalho da 22ª Região - PI - 1/1/11 a 31/12/11

Descrição da Vara	Rito Sumaríssimo	Exceto Rito Sumaríssimo	Total
1ª Vara - Bom Jesus	30	53,5	41,75
1ª Vara - Corrente	79,5	101,92	90,71
1ª Vara - Floriano	65,25	78	71,63
1ª Vara - Oeiras	139,25	226,17	182,71
1ª Vara - Parnaíba	75,25	94,5	84,88
1ª Vara - Picos	89,58	137,92	113,75
1ª Vara - Piripiri	81,17	101,17	91,17
1ª Vara - São Raimundo Nonato	112,58	245,58	179,08
1ª Vara - Teresina	125,92	165,17	145,54
2ª Vara - Teresina	117,75	177,75	147,75
3ª Vara - Teresina	121,5	195	158,25
4ª Vara - Teresina	61	85,58	73,29

### 23ª Região - MT

Tabela 23 - Prazo Médio do Ajuizamento da Ação até a Prolação da Sentença nas Varas do Trabalho da 23ª Região-MT - 1/1/11 a 31/12/11

Descrição da Vara	Rito Sumaríssimo	Exceto Rito Sumaríssimo	Total
1ª Vara - Água Boa	37,92	182,5	110,21
1ª Vara - Alta Floresta	41,58	296,75	169,17
1ª Vara - Barra do Garças	144,5	232	188,25
1ª Vara - Cáceres	32,17	201,33	116,75
1ª Vara - Campo Novo do Parecis	40,4	70	55,2
1ª Vara - Colíder	42,42	86,08	64,25
1ª Vara - Confresa	17,67	14,33	16
1ª Vara - Cuiabá	51,67	272,5	162,08
2ª Vara - Cuiabá	125,25	238,25	181,75
3ª Vara - Cuiabá	35	231	133
4ª Vara - Cuiabá	52,83	234,08	143,46
5ª Vara - Cuiabá	96,08	229,08	162,58
6ª Vara - Cuiabá	56,17	179,17	117,67
7ª Vara - Cuiabá	47,67	221,08	134,38
8ª Vara - Cuiabá	60,17	267	163,58
9ª Vara - Cuiabá	66,33	248,58	157,46

Descrição da Vara	Rito Sumaríssimo	Exceto Rito Sumaríssimo	Total
1ª Vara - Diamantino	161,67	247,08	204,38
1ª Vara - Jaciara	99,92	337,17	218,54
1ª Vara - Juara	19,2	58,6	38,9
1ª Vara - Juína	39,83	142,92	91,38
1ª Vara - Lucas do Rio Verde	39,5	105	72,25
1ª Vara - Mirassol d'Oeste	82,83	146,08	114,46
1ª Vara - Nova Mutum	31,25	50,5	40,88
1ª Vara - Pontes e Lacerda	43,33	70,17	56,75
1ª Vara - Primavera do Leste	79,42	276,17	177,79
1ª Vara - Rondonópolis	55,5	255,25	155,38
2ª Vara - Rondonópolis	84,92	347,08	216
1ª Vara - Sinop	32,42	206,08	119,25
2ª Vara - Sinop	35,92	140,08	88
1ª Vara - Sorriso	54,33	225,83	140,08
1ª Vara - Tangará da Serra	94	269	181,5
2ª Vara - Tangará da Serra	34,67	80,5	57,58
1ª Vara - Várzea Grande	47	94,17	70,58

## 24ª Região - MS

Tabela 24 - Prazo Médio do Ajuizamento da Ação até a Prolação da Sentença nas Varas do Trabalho da 24ª Região-MS - 1/1/11 a 31/12/11

Descrição da Vara	Rito Sumaríssimo	Exceto Rito Sumaríssimo	Total
1ª Vara - Amambai	51,25	60,08	55,67
1ª Vara - Aquidauana	67,33	120,92	94,13
1ª Vara - Bataguassu	142,5	142,92	142,71
1ª Vara - Campo Grande	136,5	190,42	163,46
2ª Vara - Campo Grande	122,42	194,08	158,25
3ª Vara - Campo Grande	160,67	271,67	216,17
4ª Vara - Campo Grande	191,33	267,83	229,58
5ª Vara - Campo Grande	174,75	362,5	268,63
6ª Vara - Campo Grande	122,67	175,75	149,21
7ª Vara - Campo Grande	99,67	193,83	146,75
1ª Vara - Cassilândia	72,67	192,17	132,42
1ª Vara - Corumbá	180,25	207,25	193,75

Descrição da Vara	Rito Sumaríssimo	Exceto Rito Sumaríssimo	Total
1ª Vara - Coxim	130,75	182,17	156,46
1ª Vara - Dourados	157,08	157,92	157,5
2ª Vara - Dourados	126,92	185,92	156,42
1ª Vara - Fátima do Sul	37,17	130,58	83,88
1ª Vara - Jardim	52,92	101	76,96
1ª Vara - Mundo Novo	58	98,17	78,08
1ª Vara - Naviraí	204,5	267	235,75
1ª Vara - Nova Andradina	106,75	189,17	147,96
1ª Vara - Paranaíba	97,58	147,67	122,63
1ª Vara - Ponta Porã	79	154,75	116,88
1ª Vara - Rio Brillhante	201,92	247,25	224,58
1ª Vara - São Gabriel do Oeste	28,42	63,25	45,83
1ª Vara - Três Lagoas	232,42	268,83	250,63
2ª Vara - Três Lagoas	188,5	207	197,75





Setor de Administração Federal Sul,  
Quadra 8, Lote 1, Bloca A, Sala 244 - Brasília, DF  
Telefone: 3043-3675 cestp@tst.jus.br  
[www.tst.jus.br/estatistica](http://www.tst.jus.br/estatistica)