

PRAZO MÉDIO

NAS VARAS DO TRABALHO

JANEIRO A DEZEMBRO DE 2004

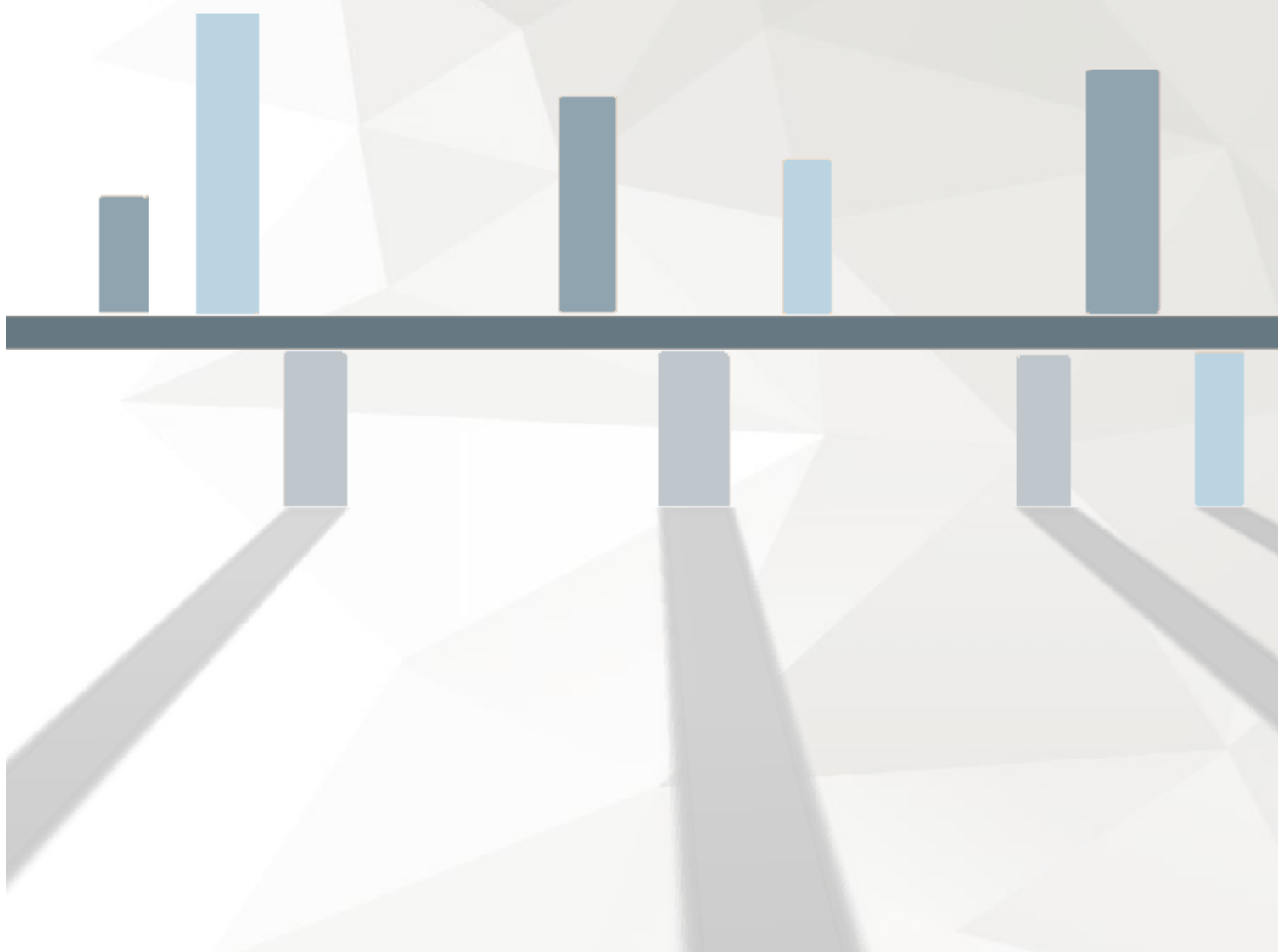

PRAZO MÉDIO, FASE DE CONHECIMENTO, POR REGIÃO JUDICIÁRIA

Tabela - Prazo Médio do Ajuizamento da Ação até a Prolação da Sentença nas Varas do Trabalho por Região Judiciária - 01/01/2004 a 31/12/2004

Região Judiciária	Rito Sumaríssimo	Exceto Rito Sumaríssimo	Total
1ª - RJ	305,3	315,08	310,19
2ª - SP	98,97	188,19	143,58
3ª - MG	41,76	113,29	77,53
4ª - RS	114,79	359,29	237,04
5ª - BA	209,68	343,78	276,73
6ª - PE	40,64	131,44	86,04
7ª - CE	78,21	135,37	106,79
8ª - PA e AP	65,47	71,16	68,32
9ª - PR	40,33	369,77	205,05
10ª - DF e TO	52,62	61,96	57,29
11ª - AM e RR	35,06	71,48	53,27
12ª - SC	126,11	264,34	195,22
13ª - PB	37,11	72,5	54,8
14ª - RO e AC	32,68	43,16	37,92
15ª - Campinas/SP	270,28	434,3	352,29
16ª - MA	112,32	146,58	129,45
17ª - ES	168,67	264,88	216,77
18ª - GO	31,93	48,4	40,17
19ª - AL	94,99	146,8	120,9
20ª - SE	28,59	47,75	38,17
21ª - RN	92,39	173,71	133,05
22ª - PI	94,92	155,19	125,05
23ª - MT	89,99	129,38	109,68
24ª - MS	73,92	119,09	96,51
Total	97,36	175,29	136,33

Gráfico - Prazo Médio, Fase de Conhecimento, nas Varas do Trabalho por Região Judiciária - 01/01/2004 a 31/12/2004

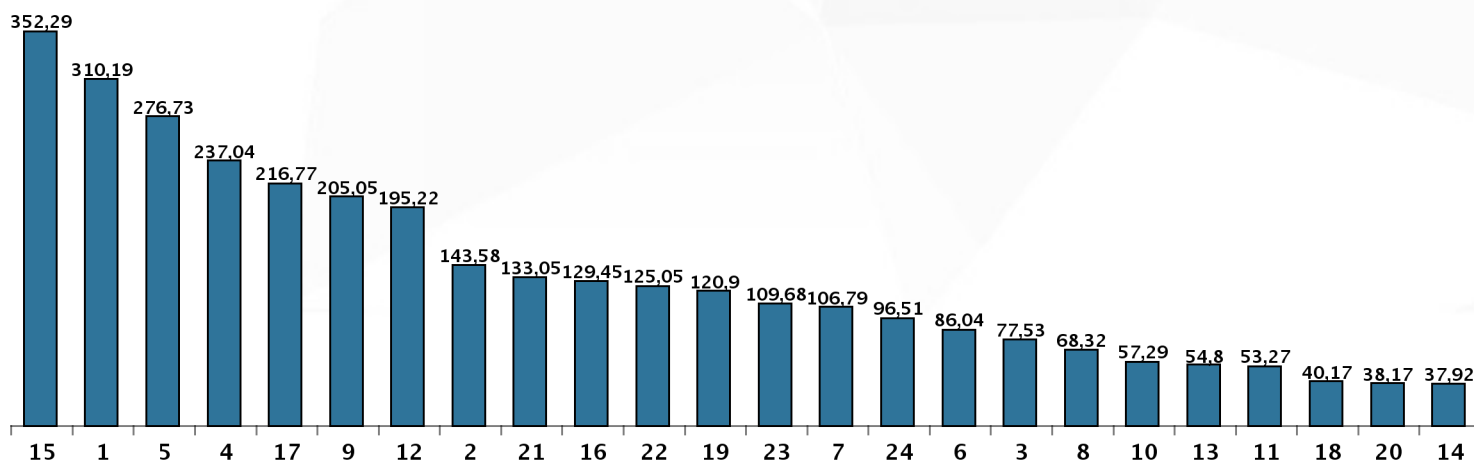

PRAZO MÉDIO POR VARA DO TRABALHO

1ª Região - RJ

Tabela 1 - Prazo Médio do Ajuizamento da Ação até a Prolação da Sentença nas Varas do Trabalho da 1ª Região - RJ - 1/1/2004 a 31/12/2004

Vara do Trabalho	Rito Sumaríssimo	Exceto Rito Sumaríssimo	Total
1ª Vara - Angra dos Reis	147,25	213,42	180,33
1ª Vara - Araruama	109,58	146,42	128
1ª Vara - Barra do Pirai	452,17	492,08	472,13
1ª Vara - Cabo Frio	117,25	268,67	192,96
1ª Vara - Campos dos Goytacazes	191,25	247,58	219,42
2ª Vara - Campos dos Goytacazes	180,92	229,5	205,21
1ª Vara - Cordeiro	48,42	77,92	63,17
1ª Vara - Duque de Caxias	228,92	336,25	282,58
2ª Vara - Duque de Caxias	79,42	96	87,71
3ª Vara - Duque de Caxias	158,92	187,83	173,38
4ª Vara - Duque de Caxias	267,92	353,83	310,88
5ª Vara - Duque de Caxias	163,25	322,33	242,79
6ª Vara - Duque de Caxias	191,75	360,92	276,33
1ª Vara - Itaboraí	76,17	151,17	113,67
1ª Vara - Itaguaí	52,33	126,83	89,58
1ª Vara - Itaperuna	132,58	173,5	153,04
1ª Vara - Macaé	232,42	329,92	281,17
2ª Vara - Macaé	0	5,5	2,75
1ª Vara - Magé	205,5	319,08	262,29
1ª Vara - Nilópolis	78,5	105,42	91,96
1ª Vara - Niterói	200,33	376,33	288,33
2ª Vara - Niterói	248,67	458,25	353,46
3ª Vara - Niterói	426,17	503,42	464,79

Vara do Trabalho	Rito Sumaríssimo	Exceto Rito Sumaríssimo	Total
4ª Vara - Niterói	222,42	308,33	265,38
1ª Vara - Nova Friburgo	198,17	268,17	233,17
1ª Vara - Nova Iguaçu	181,08	294,5	237,79
2ª Vara - Nova Iguaçu	277,75	346,83	312,29
3ª Vara - Nova Iguaçu	171	313,5	242,25
4ª Vara - Nova Iguaçu	177,42	346,42	261,92
5ª Vara - Nova Iguaçu	30,25	175,17	102,71
1ª Vara - Petrópolis	159,5	163,33	161,42
2ª Vara - Petrópolis	223,17	261	242,08
1ª Vara - Resende	206,08	260,33	233,21
1ª Vara - Rio de Janeiro	228,5	402,92	315,71
2ª Vara - Rio de Janeiro	237,33	393,67	315,5
3ª Vara - Rio de Janeiro	24,5	64,17	44,33
4ª Vara - Rio de Janeiro	167,33	362,58	264,96
5ª Vara - Rio de Janeiro	112,42	339,58	226
6ª Vara - Rio de Janeiro	241,83	424,92	333,38
7ª Vara - Rio de Janeiro	234,75	369,25	302
8ª Vara - Rio de Janeiro	185,58	218,33	201,96
9ª Vara - Rio de Janeiro	227,58	262,33	244,96
10ª Vara - Rio de Janeiro	281,83	396,83	339,33
11ª Vara - Rio de Janeiro	150,17	390,83	270,5
12ª Vara - Rio de Janeiro	141,42	278,83	210,13
13ª Vara - Rio de Janeiro	377,5	453,17	415,33
14ª Vara - Rio de Janeiro	226,75	313,17	269,96
15ª Vara - Rio de Janeiro	115,67	107	111,33
16ª Vara - Rio de Janeiro	43,58	82,17	62,88
17ª Vara - Rio de Janeiro	350,92	423,67	387,29
18ª Vara - Rio de Janeiro	88,58	201,75	145,17
19ª Vara - Rio de Janeiro	130,5	233,5	182
20ª Vara - Rio de Janeiro	157,75	219,83	188,79
21ª Vara - Rio de Janeiro	167,17	290,75	228,96

Vara do Trabalho	Rito Sumaríssimo	Exceto Rito Sumaríssimo	Total
22ª Vara - Rio de Janeiro	166,58	292,92	229,75
23ª Vara - Rio de Janeiro	312,17	502,42	407,29
24ª Vara - Rio de Janeiro	149	272,42	210,71
25ª Vara - Rio de Janeiro	74,58	151,5	113,04
26ª Vara - Rio de Janeiro	323,67	401,75	362,71
27ª Vara - Rio de Janeiro	82,75	204	143,38
28ª Vara - Rio de Janeiro	358,75	510,17	434,46
29ª Vara - Rio de Janeiro	102,58	234,67	168,63
30ª Vara - Rio de Janeiro	289,92	448,75	369,33
31ª Vara - Rio de Janeiro	157	248,25	202,63
32ª Vara - Rio de Janeiro	43,75	144,75	94,25
33ª Vara - Rio de Janeiro	128,67	211,5	170,08
34ª Vara - Rio de Janeiro	119,42	203,67	161,54
35ª Vara - Rio de Janeiro	174,17	247,17	210,67
36ª Vara - Rio de Janeiro	122,75	279,33	201,04
37ª Vara - Rio de Janeiro	81,92	179,33	130,63
38ª Vara - Rio de Janeiro	94,67	239,83	167,25
39ª Vara - Rio de Janeiro	152	266	209
40ª Vara - Rio de Janeiro	214,75	279,42	247,08
41ª Vara - Rio de Janeiro	185,08	309,08	247,08
42ª Vara - Rio de Janeiro	67,92	261,92	164,92
43ª Vara - Rio de Janeiro	290,33	371,58	330,96
44ª Vara - Rio de Janeiro	270,25	395,75	333
45ª Vara - Rio de Janeiro	547,75	654,5	601,13
46ª Vara - Rio de Janeiro	290,08	514,5	402,29
47ª Vara - Rio de Janeiro	262,75	375	318,88
48ª Vara - Rio de Janeiro	296,08	428,08	362,08
49ª Vara - Rio de Janeiro	195,25	290,33	242,79
50ª Vara - Rio de Janeiro	178,67	314	246,33
51ª Vara - Rio de Janeiro	94,67	252,42	173,54
52ª Vara - Rio de Janeiro	246,75	447,75	347,25

Vara do Trabalho	Rito Sumaríssimo	Exceto Rito Sumaríssimo	Total
53ª Vara - Rio de Janeiro	407,08	559,67	483,38
54ª Vara - Rio de Janeiro	393,33	489,83	441,58
55ª Vara - Rio de Janeiro	328,17	607,92	468,04
56ª Vara - Rio de Janeiro	115,08	294,33	204,71
57ª Vara - Rio de Janeiro	427,08	474,75	450,92
58ª Vara - Rio de Janeiro	236,75	455,75	346,25
59ª Vara - Rio de Janeiro	284,33	340,83	312,58
60ª Vara - Rio de Janeiro	156,33	327	241,67
61ª Vara - Rio de Janeiro	219,25	381,42	300,33
62ª Vara - Rio de Janeiro	375,5	440,25	407,88
63ª Vara - Rio de Janeiro	257,33	349,08	303,21
64ª Vara - Rio de Janeiro	369,33	464,33	416,83
65ª Vara - Rio de Janeiro	260,17	314,33	287,25
66ª Vara - Rio de Janeiro	388,83	468,83	428,83
67ª Vara - Rio de Janeiro	277	391	334
68ª Vara - Rio de Janeiro	229,25	364	296,63
69ª Vara - Rio de Janeiro	248,75	337,42	293,08
70ª Vara - Rio de Janeiro	185,75	450,75	318,25
71ª Vara - Rio de Janeiro	11.664,42	347	6.005,71
72ª Vara - Rio de Janeiro	452,17	605,17	528,67
73ª Vara - Rio de Janeiro	307,67	387,25	347,46
1ª Vara - São Gonçalo	133,92	252,92	193,42
2ª Vara - São Gonçalo	158,08	202,42	180,25
3ª Vara - São Gonçalo	131,92	251,5	191,71
1ª Vara - São João de Meriti	78,58	91,92	85,25
2ª Vara - São João de Meriti	69,42	122,67	96,04
1ª Vara - Teresópolis	178,17	183,92	181,04
1ª Vara - Três Rios	146,08	176,42	161,25
1ª Vara - Volta Redonda	147,5	372,33	259,92
2ª Vara - Volta Redonda	425,42	688,92	557,17



2ª Região - SP

Tabela 2 - Prazo Médio do Ajuizamento da Ação até a Prolação da Sentença nas Varas do Trabalho da 2ª Região - SP - 1/1/2004 a 31/12/2004

Vara do Trabalho	Rito Sumaríssimo	Exceto Rito Sumaríssimo	Total
1ª Vara - Barueri	44,17	365,42	204,79
2ª Vara - Barueri	25,5	258,25	141,88
1ª Vara - Caieiras	0	69,75	34,88
1ª Vara - Cajamar	20	20	20
1ª Vara - Carapicuíba	44,92	103,17	74,04
1ª Vara - Cotia	72,92	196,83	134,88
2ª Vara - Cotia	120,83	171,17	146
1ª Vara - Cubatão	19,75	113,67	66,71
2ª Vara - Cubatão	34,08	46,42	40,25
3ª Vara - Cubatão	42,5	108,17	75,33
4ª Vara - Cubatão	150,42	199,33	174,88
5ª Vara - Cubatão	35,75	40,5	38,13
1ª Vara - Diadema	47,17	140,25	93,71
2ª Vara - Diadema	51,08	89,75	70,42
1ª Vara - Embu	37,83	80,83	59,33
1ª Vara - Ferraz de Vasconcelos	48,33	121,25	84,79
1ª Vara - Franco da Rocha	35,25	128,67	81,96
1ª Vara - Guarujá	283,42	283,42	283,42
2ª Vara - Guarujá	102,08	135,67	118,88
1ª Vara - Guarulhos	47,42	62,67	55,04
2ª Vara - Guarulhos	77,75	169,17	123,46
3ª Vara - Guarulhos	54	212,83	133,42
4ª Vara - Guarulhos	129,17	153,92	141,54
5ª Vara - Guarulhos	101,92	169	135,46
6ª Vara - Guarulhos	71,92	107,08	89,5
7ª Vara - Guarulhos	134,83	559,42	347,13
1ª Vara - Itapecerica da Serra	28,42	39,92	34,17
2ª Vara - Itapecerica da Serra	46,25	56,08	51,17

Vara do Trabalho	Rito Sumaríssimo	Exceto Rito Sumaríssimo	Total
1ª Vara - Itaquaquecetuba	30,58	118,5	74,54
1ª Vara - Jandira	22,25	42,08	32,17
1ª Vara - Mauá	77,92	315,17	196,54
1ª Vara - Moji das Cruzes	53,17	135	94,08
2ª Vara - Moji das Cruzes	245,17	258,08	251,63
1ª Vara - Osasco	116,42	106,08	111,25
2ª Vara - Osasco	180	307	243,5
3ª Vara - Osasco	240,5	389	314,75
1ª Vara - Poá	23,17	40,42	31,79
1ª Vara - Praia Grande	17,17	19,33	18,25
2ª Vara - Praia Grande	17,5	70,92	44,21
1ª Vara - Ribeirão Pires	34,92	43,5	39,21
1ª Vara - Santana de Parnaíba	45,5	47,67	46,58
1ª Vara - Santo André	23,25	25,5	24,38
2ª Vara - Santo André	87,42	87,5	87,46
3ª Vara - Santo André	135,17	265,25	200,21
4ª Vara - Santo André	40	39	39,5
1ª Vara - Santos	105,83	131,17	118,5
2ª Vara - Santos	290	505	397,5
3ª Vara - Santos	80,75	100,58	90,67
4ª Vara - Santos	67,75	245,33	156,54
5ª Vara - Santos	217,33	250,92	234,13
6ª Vara - Santos	86,5	95,17	90,83
1ª Vara - São Bernardo do Campo	144,33	144,33	144,33
2ª Vara - São Bernardo do Campo	50,67	377,92	214,29
3ª Vara - São Bernardo do Campo	107,5	192,67	150,08
4ª Vara - São Bernardo do Campo	0	277,75	138,88
5ª Vara - São Bernardo do Campo	41,5	91,08	66,29
1ª Vara - São Caetano do Sul	33,67	33,67	33,67
2ª Vara - São Caetano do Sul	24,83	25,25	25,04
1ª Vara - São Paulo	175,75	224,42	200,08

Vara do Trabalho	Rito Sumaríssimo	Exceto Rito Sumaríssimo	Total
2ª Vara - São Paulo	146,67	266,58	206,63
3ª Vara - São Paulo	412,92	552,17	482,54
4ª Vara - São Paulo	129,92	222,5	176,21
5ª Vara - São Paulo	152,67	267	209,83
6ª Vara - São Paulo	53,92	129,25	91,58
7ª Vara - São Paulo	92,33	145,75	119,04
8ª Vara - São Paulo	158,83	168,83	163,83
9ª Vara - São Paulo	88,42	328,58	208,5
10ª Vara - São Paulo	166	247	206,5
11ª Vara - São Paulo	77,33	131,08	104,21
12ª Vara - São Paulo	203,92	453,58	328,75
13ª Vara - São Paulo	313,33	440,17	376,75
14ª Vara - São Paulo	91,42	245,75	168,58
15ª Vara - São Paulo	33,25	148,25	90,75
16ª Vara - São Paulo	87,17	98,67	92,92
17ª Vara - São Paulo	69	160,5	114,75
18ª Vara - São Paulo	151,33	198	174,67
19ª Vara - São Paulo	242	332,17	287,08
20ª Vara - São Paulo	149,25	400,08	274,67
21ª Vara - São Paulo	165,08	180,08	172,58
22ª Vara - São Paulo	27,33	131,75	79,54
23ª Vara - São Paulo	176,92	195,25	186,08
24ª Vara - São Paulo	93,75	156,83	125,29
25ª Vara - São Paulo	118,25	121,5	119,88
26ª Vara - São Paulo	185,33	185,33	185,33
27ª Vara - São Paulo	87,92	150	118,96
28ª Vara - São Paulo	39,42	80,67	60,04
29ª Vara - São Paulo	110,75	178,92	144,83
30ª Vara - São Paulo	344,08	361,58	352,83
31ª Vara - São Paulo	80	1.138,75	609,38
32ª Vara - São Paulo	26,17	26,17	26,17

Vara do Trabalho	Rito Sumaríssimo	Exceto Rito Sumaríssimo	Total
33ª Vara - São Paulo	50,75	106,67	78,71
34ª Vara - São Paulo	87,17	161,83	124,5
35ª Vara - São Paulo	55,83	193,33	124,58
36ª Vara - São Paulo	25,67	31,5	28,58
37ª Vara - São Paulo	38,25	75	56,63
38ª Vara - São Paulo	100,25	152,58	126,42
39ª Vara - São Paulo	90,5	331,42	210,96
40ª Vara - São Paulo	184,67	301,83	243,25
41ª Vara - São Paulo	24,58	37,92	31,25
42ª Vara - São Paulo	53,42	141	97,21
43ª Vara - São Paulo	39,67	47,92	43,79
44ª Vara - São Paulo	216,5	260,58	238,54
45ª Vara - São Paulo	32	285,83	158,92
46ª Vara - São Paulo	66,17	213,67	139,92
47ª Vara - São Paulo	52,25	197,5	124,88
48ª Vara - São Paulo	174,67	238,5	206,58
49ª Vara - São Paulo	119,17	145	132,08
50ª Vara - São Paulo	90	469,17	279,58
51ª Vara - São Paulo	38,42	43,25	40,83
52ª Vara - São Paulo	435,42	398,25	416,83
53ª Vara - São Paulo	101,42	283,92	192,67
54ª Vara - São Paulo	69,08	119,67	94,38
55ª Vara - São Paulo	73,92	169,17	121,54
56ª Vara - São Paulo	304,08	321,33	312,71
57ª Vara - São Paulo	56	60,83	58,42
58ª Vara - São Paulo	90,5	134,17	112,33
59ª Vara - São Paulo	140,17	185,67	162,92
60ª Vara - São Paulo	116,83	280,83	198,83
61ª Vara - São Paulo	177,5	282,25	229,88
62ª Vara - São Paulo	198,33	54,5	126,42
63ª Vara - São Paulo	107,33	891,17	499,25

Vara do Trabalho	Rito Sumaríssimo	Exceto Rito Sumaríssimo	Total
64ª Vara - São Paulo	52,17	55,92	54,04
65ª Vara - São Paulo	67,25	174,5	120,88
66ª Vara - São Paulo	91,25	164,58	127,92
67ª Vara - São Paulo	67,42	76,83	72,13
68ª Vara - São Paulo	124	214,92	169,46
69ª Vara - São Paulo	101,5	145,58	123,54
70ª Vara - São Paulo	135,25	278,25	206,75
71ª Vara - São Paulo	47,75	140,5	94,13
72ª Vara - São Paulo	22,5	52,5	37,5
73ª Vara - São Paulo	27,67	37,67	32,67
74ª Vara - São Paulo	60,58	60,5	60,54
75ª Vara - São Paulo	107,25	132,25	119,75
76ª Vara - São Paulo	165,08	213,42	189,25
77ª Vara - São Paulo	111,75	179,83	145,79
78ª Vara - São Paulo	121,67	465,92	293,79
79ª Vara - São Paulo	55	72,58	63,79
1ª Vara - São Vicente	73,08	170,5	121,79
2ª Vara - São Vicente	23,92	42,83	33,38
1ª Vara - Suzano	30,5	40,75	35,63
2ª Vara - Suzano	24,08	46,67	35,38
1ª Vara - Taboão da Serra	97,08	178,75	137,92

3ª Região - MG

Tabela 3 - Prazo Médio do Ajuizamento da Ação até a Prolação da Sentença nas Varas do Trabalho da 3ª Região - MG - 1/1/2004 a 31/12/2004

Vara do Trabalho	Rito Sumaríssimo	Exceto Rito Sumaríssimo	Total
1ª Vara - Aimorés	50,25	83,58	66,92
1ª Vara - Alfenas	35,42	129,75	82,58
1ª Vara - Almenara	22,25	84	53,13
1ª Vara - Araguari	33,58	138,42	86
1ª Vara - Araxá	26,5	120,08	73,29
1ª Vara - Barbacena	24,75	103,67	64,21
1ª Vara - Belo Horizonte	53,92	119,25	86,58
2ª Vara - Belo Horizonte	25,83	43,5	34,67
3ª Vara - Belo Horizonte	50,25	129	89,63
4ª Vara - Belo Horizonte	34,58	134,67	84,63
5ª Vara - Belo Horizonte	43,5	172,42	107,96
6ª Vara - Belo Horizonte	37,92	135,58	86,75
7ª Vara - Belo Horizonte	39,75	118,75	79,25
8ª Vara - Belo Horizonte	42,25	134,75	88,5
9ª Vara - Belo Horizonte	37,83	87,58	62,71
10ª Vara - Belo Horizonte	22,17	98,33	60,25
11ª Vara - Belo Horizonte	50,25	115,58	82,92
12ª Vara - Belo Horizonte	26	112,75	69,38
13ª Vara - Belo Horizonte	61	132	96,5
14ª Vara - Belo Horizonte	40,25	130,25	85,25
15ª Vara - Belo Horizonte	43,42	124,25	83,83
16ª Vara - Belo Horizonte	50,67	139,25	94,96
17ª Vara - Belo Horizonte	43,08	137,75	90,42
18ª Vara - Belo Horizonte	37,92	91	64,46
19ª Vara - Belo Horizonte	35,42	91,92	63,67
20ª Vara - Belo Horizonte	52,67	112,5	82,58
21ª Vara - Belo Horizonte	31,33	190,17	110,75
22ª Vara - Belo Horizonte	46,17	142,75	94,46

Vara do Trabalho	Rito Sumaríssimo	Exceto Rito Sumaríssimo	Total
23ª Vara - Belo Horizonte	45,42	91,17	68,29
24ª Vara - Belo Horizonte	36,42	116,42	76,42
25ª Vara - Belo Horizonte	56,42	194,25	125,33
26ª Vara - Belo Horizonte	29,58	51,42	40,5
27ª Vara - Belo Horizonte	40,58	117,92	79,25
28ª Vara - Belo Horizonte	36,08	151,58	93,83
29ª Vara - Belo Horizonte	38,08	135,67	86,88
30ª Vara - Belo Horizonte	34	102	68
31ª Vara - Belo Horizonte	39,33	146,75	93,04
32ª Vara - Belo Horizonte	44	87,17	65,58
33ª Vara - Belo Horizonte	36,58	130,75	83,67
34ª Vara - Belo Horizonte	25	106,58	65,79
35ª Vara - Belo Horizonte	45	130,83	87,92
1ª Vara - Betim	37,17	109,58	73,38
2ª Vara - Betim	34	117,83	75,92
3ª Vara - Betim	64,5	137,42	100,96
4ª Vara - Betim	38,67	156,08	97,38
1ª Vara - Bom Despacho	35,5	64,42	49,96
1ª Vara - Caratinga	22,33	48,5	35,42
1ª Vara - Cataguases	28	86,75	57,38
1ª Vara - Caxambu	58,33	135,33	96,83
1ª Vara - Congonhas	40,42	85,25	62,83
2ª Vara - Congonhas	32,67	53,67	43,17
1ª Vara - Conselheiro Lafaiete	39,5	130,25	84,88
1ª Vara - Contagem	57,58	134,17	95,88
2ª Vara - Contagem	45,5	143,25	94,38
3ª Vara - Contagem	59,17	175,25	117,21
4ª Vara - Contagem	71,67	273,75	172,71
1ª Vara - Coronel Fabriciano	38,83	69,75	54,29
2ª Vara - Coronel Fabriciano	52,25	72,42	62,33
3ª Vara - Coronel Fabriciano	30,08	54,83	42,46

Vara do Trabalho	Rito Sumaríssimo	Exceto Rito Sumaríssimo	Total
4ª Vara - Coronel Fabriciano	36	80,25	58,13
1ª Vara - Curvelo	20,5	65,92	43,21
1ª Vara - Diamantina	17,67	83,17	50,42
1ª Vara - Divinópolis	46,25	95,67	70,96
2ª Vara - Divinópolis	31,58	66,92	49,25
1ª Vara - Formiga	46,25	97,83	72,04
1ª Vara - Governador Valadares	36,17	119,92	78,04
2ª Vara - Governador Valadares	41,92	116,25	79,08
1ª Vara - Guanhães	45,42	102,42	73,92
1ª Vara - Guaxupé	25,25	66,17	45,71
1ª Vara - Itabira	82,17	117,42	99,79
1ª Vara - Itajubá	47,08	59,67	53,38
1ª Vara - Itaúna	46,75	67,83	57,29
1ª Vara - Ituiutaba	52,08	150,08	101,08
1ª Vara - Januária	48,25	67,83	58,04
1ª Vara - João Monlevade	106,17	166,5	136,33
2ª Vara - João Monlevade	93,67	192,67	143,17
1ª Vara - Juiz de Fora	57,83	171,42	114,63
2ª Vara - Juiz de Fora	45,75	199,5	122,63
3ª Vara - Juiz de Fora	62,17	178,67	120,42
4ª Vara - Juiz de Fora	75,17	185,33	130,25
1ª Vara - Lavras	35,92	65,83	50,88
1ª Vara - Manhuaçu	17,5	75,08	46,29
1ª Vara - Monte Azul	44,08	95,83	69,96
1ª Vara - Montes Claros	38,83	79,5	59,17
2ª Vara - Montes Claros	41,25	94,92	68,08
1ª Vara - Muriaé	21	75,58	48,29
1ª Vara - Nova Lima	24,08	90,5	57,29
1ª Vara - Ouro Preto	24,92	115,58	70,25
1ª Vara - Paracatu	26,92	56,17	41,54
1ª Vara - Passos	36,17	110,33	73,25

Vara do Trabalho	Rito Sumaríssimo	Exceto Rito Sumaríssimo	Total
2ª Vara - Passos	60,25	106,42	83,33
1ª Vara - Patos de Minas	32,83	124,58	78,71
1ª Vara - Patrocínio	32,42	120,25	76,33
1ª Vara - Pedro Leopoldo	28,33	71,17	49,75
1ª Vara - Pirapora	43,5	80,92	62,21
1ª Vara - Poços de Caldas	49	135,83	92,42
1ª Vara - Ponte Nova	62,58	79,58	71,08
1ª Vara - Pouso Alegre	61,58	181,33	121,46
2ª Vara - Pouso Alegre	40,5	151	95,75
1ª Vara - Ribeirão das Neves	37,58	65,17	51,38
1ª Vara - Sabará	30	44,33	37,17
1ª Vara - Santa Luzia	32	94,58	63,29
1ª Vara - São João del Rei	21,58	50,33	35,96
1ª Vara - Sete Lagoas	23,08	61,25	42,17
2ª Vara - Sete Lagoas	36,5	85,75	61,13
1ª Vara - Teófilo Otoni	44,33	142,75	93,54
1ª Vara - Ubá	25,67	68,75	47,21
1ª Vara - Uberaba	64,5	125,83	95,17
2ª Vara - Uberaba	48,67	106,83	77,75
1ª Vara - Uberlândia	30,5	152,5	91,5
2ª Vara - Uberlândia	37,67	157,5	97,58
3ª Vara - Uberlândia	53,17	136,67	94,92
4ª Vara - Uberlândia	50,17	192,75	121,46
1ª Vara - Unai	32,17	69,5	50,83
1ª Vara - Varginha	57,08	172,5	114,79

4ª Região - RS

Tabela 4 - Prazo Médio do Ajuizamento da Ação até a Prolação da Sentença nas Varas do Trabalho da 4ª Região - RS - 1/1/2004 a 31/12/2004

Vara do Trabalho	Rito Sumaríssimo	Exceto Rito Sumaríssimo	Total
1ª Vara - Alegrete	145,67	370,92	258,29
1ª Vara - Alvorada	105,58	301,67	203,63
1ª Vara - Arroio Grande	52,5	237,42	144,96
1ª Vara - Bagé	103,92	296,67	200,29
1ª Vara - Bento Gonçalves	131,67	259,17	195,42
2ª Vara - Bento Gonçalves	105,92	213,75	159,83
1ª Vara - Cachoeira do Sul	80,08	372,08	226,08
1ª Vara - Cachoeirinha	96	382,58	239,29
1ª Vara - Camaquã	160,33	267,58	213,96
1ª Vara - Canoas	55,67	324,67	190,17
2ª Vara - Canoas	81,83	327,5	204,67
3ª Vara - Canoas	71,33	340,67	206
1ª Vara - Carazinho	85,67	175,33	130,5
1ª Vara - Caxias do Sul	190,33	330,92	260,63
2ª Vara - Caxias do Sul	178,5	408,67	293,58
3ª Vara - Caxias do Sul	171,92	358,33	265,13
1ª Vara - Cruz Alta	88,42	397,08	242,75
1ª Vara - Erechim	128,75	346,67	237,71
1ª Vara - Estância Velha	23,83	257,08	140,46
1ª Vara - Esteio	66,75	352,17	209,46
1ª Vara - Farroupilha	91	148,58	119,79
1ª Vara - Frederico Westphalen	52,92	261,75	157,33
1ª Vara - Gramado	155,08	296,75	225,92
1ª Vara - Gravataí	167,5	363,67	265,58
1ª Vara - Guaíba	333,75	576,67	455,21
1ª Vara - Ijuí	42,42	245,42	143,92
1ª Vara - Lajeado	93,75	200,67	147,21
1ª Vara - Montenegro	78	205,83	141,92

Vara do Trabalho	Rito Sumaríssimo	Exceto Rito Sumaríssimo	Total
1ª Vara - Novo Hamburgo	139,42	392,5	265,96
2ª Vara - Novo Hamburgo	105,5	225,83	165,67
3ª Vara - Novo Hamburgo	83,33	230,33	156,83
4ª Vara - Novo Hamburgo	106,25	275,33	190,79
5ª Vara - Novo Hamburgo	127,42	284	205,71
1ª Vara - Osório	367,83	751,75	559,79
1ª Vara - Palmeira das Missões	66,75	223,33	145,04
1ª Vara - Passo Fundo	122,83	498,67	310,75
2ª Vara - Passo Fundo	124,33	583,42	353,88
1ª Vara - Pelotas	128,75	393,58	261,17
2ª Vara - Pelotas	222,67	288,08	255,38
3ª Vara - Pelotas	174,42	383,5	278,96
1ª Vara - Porto Alegre	96,5	599,08	347,79
2ª Vara - Porto Alegre	57,42	381,67	219,54
3ª Vara - Porto Alegre	59,58	405,08	232,33
4ª Vara - Porto Alegre	133,75	374,42	254,08
5ª Vara - Porto Alegre	55	535,08	295,04
6ª Vara - Porto Alegre	70,42	629,17	349,79
7ª Vara - Porto Alegre	37,75	455,92	246,83
8ª Vara - Porto Alegre	154,5	399,75	277,13
9ª Vara - Porto Alegre	36,75	433,75	235,25
10ª Vara - Porto Alegre	94,58	457,08	275,83
11ª Vara - Porto Alegre	169,25	535	352,13
12ª Vara - Porto Alegre	203,08	487,08	345,08
13ª Vara - Porto Alegre	103,5	323,42	213,46
14ª Vara - Porto Alegre	74,08	259,25	166,67
15ª Vara - Porto Alegre	171,75	281,67	226,71
16ª Vara - Porto Alegre	50,25	417,25	233,75
17ª Vara - Porto Alegre	107,5	400,67	254,08
18ª Vara - Porto Alegre	0	341,75	170,88
19ª Vara - Porto Alegre	107,42	403	255,21

Vara do Trabalho	Rito Sumaríssimo	Exceto Rito Sumaríssimo	Total
20ª Vara - Porto Alegre	103,92	557,67	330,79
21ª Vara - Porto Alegre	53,33	438,5	245,92
22ª Vara - Porto Alegre	49,33	420,33	234,83
23ª Vara - Porto Alegre	196	370,83	283,42
24ª Vara - Porto Alegre	95,33	461,5	278,42
25ª Vara - Porto Alegre	228,42	491,42	359,92
26ª Vara - Porto Alegre	167,83	438,33	303,08
27ª Vara - Porto Alegre	99,25	488,75	294
28ª Vara - Porto Alegre	79,83	461,25	270,54
29ª Vara - Porto Alegre	46,33	444,33	245,33
30ª Vara - Porto Alegre	42,42	408,5	225,46
1ª Vara - Rio Grande	113,92	480	296,96
2ª Vara - Rio Grande	190,67	315,58	253,13
1ª Vara - Rosário do Sul	57,67	173	115,33
1ª Vara - Santa Cruz do Sul	91,83	656,33	374,08
2ª Vara - Santa Cruz do Sul	222,75	466,25	344,5
1ª Vara - Santa Maria	52,75	230,5	141,63
2ª Vara - Santa Maria	56,25	275,58	165,92
1ª Vara - Santana do Livramento	204,42	365,08	284,75
1ª Vara - Santa Rosa	124	250	187
1ª Vara - Santiago	191,5	334,25	262,88
1ª Vara - Santo Ângelo	82,58	182,67	132,63
1ª Vara - São Borja	86,42	178,33	132,38
1ª Vara - São Gabriel	30,25	151,25	90,75
1ª Vara - São Jerônimo	226,75	398,17	312,46
1ª Vara - São Leopoldo	99,92	362,33	231,13
2ª Vara - São Leopoldo	152,33	338,75	245,54
3ª Vara - São Leopoldo	70,33	153,92	112,13
1ª Vara - Sapiranga	129,08	473,25	301,17
2ª Vara - Sapiranga	130,08	296,5	213,29
3ª Vara - Sapiranga	98,5	348,25	223,38

Vara do Trabalho	Rito Sumaríssimo	Exceto Rito Sumaríssimo	Total
1ª Vara - Sapucaia do Sul	141,92	417,92	279,92
1ª Vara - Taquara	125,5	343	234,25
2ª Vara - Taquara	160,5	348,67	254,58
1ª Vara - Torres	0	241	120,5
1ª Vara - Três Passos	28,58	124,08	76,33
1ª Vara - Triunfo	48,33	156,83	102,58
1ª Vara - Uruguaiana	102,92	383,92	243,42
1ª Vara - Vacaria	150,08	250,67	200,38
1ª Vara - Viamão	235,83	513,08	374,46

5ª Região - BA

Tabela 5 - Prazo Médio do Ajuizamento da Ação até a Prolação da Sentença nas Varas do Trabalho da 5ª Região - BA - 1/1/2004 a 31/12/2004

Vara do Trabalho	Rito Sumaríssimo	Exceto Rito Sumaríssimo	Total
1ª Vara - Alagoinhas	195,67	387	291,33
2ª Vara - Alagoinhas	250,67	317,75	284,21
1ª Vara - Barreiras	153,42	332,58	243
1ª Vara - Bom Jesus da Lapa	387,08	456,42	421,75
1ª Vara - Brumado	97,08	162,58	129,83
1ª Vara - Camacan	102,83	177,42	140,13
1ª Vara - Camaçari	271,17	395,92	333,54
2ª Vara - Camaçari	211,08	285	248,04
3ª Vara - Camaçari	238,5	250,42	244,46
4ª Vara - Camaçari	485,67	536,17	510,92
1ª Vara - Candeias	282,33	307,58	294,96
1ª Vara - Conceição do Coité	390,25	405,5	397,88
1ª Vara - Cruz das Almas	15,75	131,58	73,67
1ª Vara - Euclides da Cunha	122,33	136,08	129,21
1ª Vara - Eunápolis	120,92	216,33	168,63
1ª Vara - Feira de Santana	249,92	374,75	312,33
2ª Vara - Feira de Santana	247,75	337,33	292,54
3ª Vara - Feira de Santana	195,67	302,58	249,13
4ª Vara - Feira de Santana	43,8	56	49,9
1ª Vara - Guanambi	89,08	137,08	113,08
1ª Vara - Ilhéus	197,5	309,17	253,33
2ª Vara - Ilhéus	84,58	319,58	202,08
1ª Vara - Ipiaú	78,67	199,58	139,13
1ª Vara - Irecê	99,08	180,83	139,96
1ª Vara - Itaberaba	131,67	256,75	194,21
1ª Vara - Itabuna	276,42	394,5	335,46
2ª Vara - Itabuna	222,08	314,08	268,08
3ª Vara - Itabuna	244	350,17	297,08

Vara do Trabalho	Rito Sumaríssimo	Exceto Rito Sumaríssimo	Total
1ª Vara - Itamaraju	199,67	283	241,33
1ª Vara - Itapetinga	213,08	253,92	233,5
1ª Vara - Jacobina	42	293,58	167,79
1ª Vara - Jequié	106,83	247,67	177,25
1ª Vara - Juazeiro	181,67	260,5	221,08
2ª Vara - Juazeiro	211,42	144,08	177,75
1ª Vara - Paulo Afonso	135,5	199,17	167,33
1ª Vara - Salvador	216,42	461,75	339,08
2ª Vara - Salvador	284,67	393,58	339,13
3ª Vara - Salvador	290,33	313,42	301,88
4ª Vara - Salvador	186,17	337,75	261,96
5ª Vara - Salvador	270,17	386,42	328,29
6ª Vara - Salvador	147,67	272	209,83
7ª Vara - Salvador	163,42	431,42	297,42
8ª Vara - Salvador	99,75	542,83	321,29
9ª Vara - Salvador	294,58	500,92	397,75
10ª Vara - Salvador	233	465,5	349,25
11ª Vara - Salvador	192,58	415,42	304
12ª Vara - Salvador	422,25	587,08	504,67
13ª Vara - Salvador	208	349	278,5
14ª Vara - Salvador	325,67	1.177,33	751,5
15ª Vara - Salvador	123	277	200
16ª Vara - Salvador	241,75	332,92	287,33
17ª Vara - Salvador	224,58	370,08	297,33
18ª Vara - Salvador	223,67	467,25	345,46
19ª Vara - Salvador	353,67	450,58	402,13
20ª Vara - Salvador	202,75	376,83	289,79
21ª Vara - Salvador	195,83	450	322,92
22ª Vara - Salvador	230,83	371,58	301,21
23ª Vara - Salvador	264,42	378,67	321,54
24ª Vara - Salvador	210,67	330,42	270,54

Vara do Trabalho	Rito Sumaríssimo	Exceto Rito Sumaríssimo	Total
25ª Vara - Salvador	256,92	436,33	346,63
26ª Vara - Salvador	21,67	25,33	23,5
1ª Vara - Santo Amaro	424	498	461
1ª Vara - Santo Antônio de Jesus	306,25	277,5	291,88
1ª Vara - Senhor do Bonfim	136,67	243,5	190,08
1ª Vara - Simões Filho	259,5	464	361,75
2ª Vara - Simões Filho	224,33	581,17	402,75
1ª Vara - Teixeira de Freitas	167,83	247,25	207,54
1ª Vara - Valença	154	184,92	169,46
1ª Vara - Vitória da Conquista	97,92	203,42	150,67

6ª Região - PE

Tabela 6 - Prazo Médio do Ajuizamento da Ação até a Prolação da Sentença nas Varas do Trabalho da 6ª Região - PE - 1/1/2004 a 31/12/2004

Vara do Trabalho	Rito Sumaríssimo	Exceto Rito Sumaríssimo	Total
1ª Vara - Araripina	34	71,42	52,71
1ª Vara - Barreiros	39,33	63,33	51,33
1ª Vara - Belo Jardim	17,58	61,5	39,54
1ª Vara - Cabo de Santo Agostinho	76,33	348,83	212,58
1ª Vara - Carpina	55,75	129,25	92,5
1ª Vara - Caruaru	65,5	126,58	96,04
1ª Vara - Catende	44,42	132,25	88,33
1ª Vara - Escada	21,08	63,17	42,13
1ª Vara - Floresta	24,17	33,25	28,71
1ª Vara - Garanhuns	46,58	59,17	52,88
1ª Vara - Goiana	78,75	122,75	100,75
1ª Vara - Igarassu	23,17	126,08	74,63
1ª Vara - Ipojuca	60,17	123,42	91,79
1ª Vara - Jaboatão dos Guararapes	82,17	153,08	117,63
2ª Vara - Jaboatão dos Guararapes	25	190,75	107,88
3ª Vara - Jaboatão dos Guararapes	30,42	105,67	68,04
1ª Vara - Limoeiro	20,17	50,67	35,42
1ª Vara - Nazaré da Mata	70,17	121,58	95,88
1ª Vara - Olinda	50,75	117,58	84,17
2ª Vara - Olinda	48,42	134,58	91,5
1ª Vara - Palmares	38,83	169	103,92
1ª Vara - Paulista	35,67	105,58	70,63
2ª Vara - Paulista	31,75	172,58	102,17
1ª Vara - Pesqueira	28,58	78,92	53,75
1ª Vara - Petrolina	42,33	133,42	87,88
1ª Vara - Recife	47,58	196,92	122,25
2ª Vara - Recife	34,83	242,42	138,63
3ª Vara - Recife	21,58	137,58	79,58

Vara do Trabalho	Rito Sumaríssimo	Exceto Rito Sumaríssimo	Total
4ª Vara - Recife	60	232,08	146,04
5ª Vara - Recife	37,83	129,5	83,67
6ª Vara - Recife	60,92	228,5	144,71
7ª Vara - Recife	26,92	172,33	99,63
8ª Vara - Recife	38,5	106,58	72,54
9ª Vara - Recife	37,25	174,42	105,83
10ª Vara - Recife	25,83	97,67	61,75
11ª Vara - Recife	36,42	176,58	106,5
12ª Vara - Recife	28,58	167,42	98
13ª Vara - Recife	22	201,83	111,92
14ª Vara - Recife	48,42	261,67	155,04
15ª Vara - Recife	16,75	33,42	25,08
16ª Vara - Recife	33,58	108	70,79
17ª Vara - Recife	20,92	123,92	72,42
18ª Vara - Recife	50,75	148,75	99,75
19ª Vara - Recife	26,25	98,42	62,33
20ª Vara - Recife	31,42	128,92	80,17
1ª Vara - Ribeirão	30,25	117,25	73,75
1ª Vara - Salgueiro	20,58	56,08	38,33
1ª Vara - São Lourenço da Mata	97	191,08	144,04
1ª Vara - Serra Talhada	29,42	62,83	46,13
1ª Vara - Sertânia	45,08	55,5	50,29
1ª Vara - Surubim	22,42	39,67	31,04
1ª Vara - Timbaúba	21,08	65,33	43,21
1ª Vara - Vitória de Santo Antão	90,42	217	153,71

7ª Região - CE

Tabela 7 - Prazo Médio do Ajuizamento da Ação até a Prolação da Sentença nas Varas do Trabalho da 7ª Região - CE - 1/1/2004 a 31/12/2004

Vara do Trabalho	Rito Sumaríssimo	Exceto Rito Sumaríssimo	Total
1ª Vara - Baturité	28,17	49,25	38,71
1ª Vara - Crateús	33,83	61,83	47,83
1ª Vara - Crato	40,42	56	48,21
1ª Vara - Fortaleza	35,83	106,58	71,21
2ª Vara - Fortaleza	195,5	528	361,75
3ª Vara - Fortaleza	170	185,67	177,83
4ª Vara - Fortaleza	55,5	76,67	66,08
5ª Vara - Fortaleza	99,58	250,42	175
6ª Vara - Fortaleza	149,83	255,75	202,79
7ª Vara - Fortaleza	173,42	175	174,21
8ª Vara - Fortaleza	85,83	80,17	83
9ª Vara - Fortaleza	36,58	168	102,29
10ª Vara - Fortaleza	45,5	123,42	84,46
11ª Vara - Fortaleza	69,5	90,17	79,83
12ª Vara - Fortaleza	106,58	220,67	163,63
1ª Vara - Iguatu	48,83	61,42	55,13
1ª Vara - Juazeiro do Norte	63,67	76,75	70,21
1ª Vara - Limoeiro do Norte	33,08	35,58	34,33
1ª Vara - Quixadá	33,83	77,42	55,63
1ª Vara - Sobral	69,67	70,25	69,96
1ª Vara - Tianguá	59,57	64,14	61,86

8ª Região - PA e AP

Tabela 8 - Prazo Médio do Ajuizamento da Ação até a Prolação da Sentença nas Varas do Trabalho da 8ª Região - PA e AP - 1/1/2004 a 31/12/2004

Vara do Trabalho	Rito Sumaríssimo	Exceto Rito Sumaríssimo	Total
1ª Vara - Abaetetuba	82,5	90,25	86,38
1ª Vara - Almeirim	28,67	24,67	26,67
1ª Vara - Altamira	39,58	50,08	44,83
1ª Vara - Ananindeua	116,92	112,92	114,92
4ª Vara - Ananindeua	29,25	27,25	28,25
1ª Vara - Belém	102,67	108,08	105,38
2ª Vara - Belém	59,08	67,42	63,25
3ª Vara - Belém	109,83	119,67	114,75
4ª Vara - Belém	58,25	59,17	58,71
5ª Vara - Belém	41,92	42,17	42,04
6ª Vara - Belém	102,92	106,92	104,92
7ª Vara - Belém	74,83	72,83	73,83
8ª Vara - Belém	43,08	47	45,04
9ª Vara - Belém	55,25	60	57,63
10ª Vara - Belém	37,92	43,58	40,75
11ª Vara - Belém	49,33	56,33	52,83
12ª Vara - Belém	72,58	72,25	72,42
13ª Vara - Belém	78	75,33	76,67
14ª Vara - Belém	61,42	62,25	61,83
1ª Vara - Breves	39,5	42,83	41,17
1ª Vara - Calçoene	24,75	0	12,38
1ª Vara - Capanema	70,92	72,25	71,58
1ª Vara - Castanhal	40,42	41	40,71
1ª Vara - Conceição do Araguaia	65,67	92,33	79
1ª Vara - Itaituba	22,83	33	27,92
1ª Vara - Laranjal do Jari	141,42	152,83	147,13
1ª Vara - Macapá	45,67	51,25	48,46
2ª Vara - Macapá	48,42	55	51,71

Vara do Trabalho	Rito Sumaríssimo	Exceto Rito Sumaríssimo	Total
4ª Vara - Macapá	48,14	53,86	51
1ª Vara - Marabá	83,25	94,25	88,75
2ª Vara - Marabá	93,92	109,67	101,79
1ª Vara - Óbidos	31,83	44,25	38,04
1ª Vara - Paragominas	42,5	49,92	46,21
1ª Vara - Parauapebas	114,92	120,67	117,79
1ª Vara - Redenção	57,67	78,33	68
1ª Vara - Santa Isabel do Pará	56,25	61,42	58,83
1ª Vara - Santarém	46,75	49,17	47,96
1ª Vara - Tucuruí	79,17	88,83	84

9ª Região - PR

Tabela 9 - Prazo Médio do Ajuizamento da Ação até a Prolação da Sentença nas Varas do Trabalho da 9ª Região - PR - 1/1/2004 a 31/12/2004

Vara do Trabalho	Rito Sumaríssimo	Exceto Rito Sumaríssimo	Total
1ª Vara - Apucarana	55,42	385,08	220,25
1ª Vara - Arapongas	32,75	389	210,88
1ª Vara - Araucária	38,5	485,92	262,21
1ª Vara - Assis Chateaubriand	50,08	237,33	143,71
1ª Vara - Campo Mourão	11,25	89,17	50,21
1ª Vara - Cascavel	34,17	344,25	189,21
2ª Vara - Cascavel	60	295,17	177,58
1ª Vara - Castro	17,75	250,67	134,21
1ª Vara - Cianorte	18,83	296,42	157,63
1ª Vara - Colombo	35,5	219,67	127,58
1ª Vara - Cornélio Procópio	128	502,25	315,13
1ª Vara - Curitiba	20,58	404,08	212,33
2ª Vara - Curitiba	265,83	630,58	448,21
3ª Vara - Curitiba	10,17	436,83	223,5
4ª Vara - Curitiba	14,67	301,25	157,96
5ª Vara - Curitiba	40,67	728,42	384,54
6ª Vara - Curitiba	20	704,08	362,04
7ª Vara - Curitiba	23,83	397,25	210,54
8ª Vara - Curitiba	31,67	554,33	293
9ª Vara - Curitiba	14,92	800	407,46
10ª Vara - Curitiba	6,67	472,25	239,46
11ª Vara - Curitiba	12,83	453,5	233,17
12ª Vara - Curitiba	11,5	593,25	302,38
13ª Vara - Curitiba	14,83	440,25	227,54
14ª Vara - Curitiba	24,58	525	274,79
15ª Vara - Curitiba	15,08	448	231,54
16ª Vara - Curitiba	34,17	782,08	408,13
17ª Vara - Curitiba	11	410,17	210,58

Vara do Trabalho	Rito Sumaríssimo	Exceto Rito Sumaríssimo	Total
18ª Vara - Curitiba	22,42	243,75	133,08
1ª Vara - Foz do Iguaçu	80,67	356,83	218,75
2ª Vara - Foz do Iguaçu	19,08	204,58	111,83
1ª Vara - Francisco Beltrão	21,67	93,58	57,63
1ª Vara - Guarapuava	86,92	295,17	191,04
2ª Vara - Guarapuava	71,33	313,5	192,42
1ª Vara - Irati	15	218,08	116,54
1ª Vara - Ivaiporã	15,25	268,58	141,92
1ª Vara - Jacarezinho	48,25	210,83	129,54
1ª Vara - Jaguariaíva	24,58	164,67	94,63
1ª Vara - Laranjeiras do Sul	13,67	159,92	86,79
1ª Vara - Londrina	55,33	323,08	189,21
2ª Vara - Londrina	69,33	305,67	187,5
3ª Vara - Londrina	58,08	447,25	252,67
4ª Vara - Londrina	36,42	165,08	100,75
5ª Vara - Londrina	30,67	253,83	142,25
1ª Vara - Marechal Cândido Rondon	19,25	122,5	70,88
1ª Vara - Maringá	24,58	247,92	136,25
2ª Vara - Maringá	29,58	368,58	199,08
3ª Vara - Maringá	35,58	398,17	216,88
4ª Vara - Maringá	32,08	387,33	209,71
1ª Vara - Paranaguá	136,25	674,08	405,17
1ª Vara - Paranavaí	44,58	567,33	305,96
1ª Vara - Pato Branco	46,33	282,83	164,58
1ª Vara - Ponta Grossa	34,17	195,17	114,67
2ª Vara - Ponta Grossa	21,33	165,25	93,29
1ª Vara - Rolândia	31	332,5	181,75
1ª Vara - São José dos Pinhais	51,08	812,58	431,83
1ª Vara - Telêmaco Borba	2,92	77,17	40,04
1ª Vara - Toledo	35,58	271,25	153,42
1ª Vara - Umuarama	127,83	568,17	348

Vara do Trabalho	Rito Sumaríssimo	Exceto Rito Sumaríssimo	Total
1ª Vara - União da Vitória	58,08	364,33	211,21
1ª Vara - Wenceslau Braz	5,75	120,33	63,04

10ª Região - DF e TO

Tabela 10 - Prazo Médio do Ajuizamento da Ação até a Prolação da Sentença nas Varas do Trabalho da 10ª Região - DF e TO - 1/1/2004 a 31/12/2004

Vara do Trabalho	Rito Sumaríssimo	Exceto Rito Sumaríssimo	Total
1ª Vara - Araguaína	74,25	131,83	103,04
1ª Vara - Brasília	38,67	51,75	45,21
2ª Vara - Brasília	58,5	61,92	60,21
3ª Vara - Brasília	46,58	47,08	46,83
4ª Vara - Brasília	79,58	85,42	82,5
5ª Vara - Brasília	47,42	58,83	53,13
6ª Vara - Brasília	19,08	24,33	21,71
7ª Vara - Brasília	57,67	55,17	56,42
8ª Vara - Brasília	45,83	54,75	50,29
9ª Vara - Brasília	33,25	40,58	36,92
10ª Vara - Brasília	39	46,92	42,96
11ª Vara - Brasília	53,17	61,75	57,46
12ª Vara - Brasília	44	88,5	66,25
13ª Vara - Brasília	41,67	47,75	44,71
14ª Vara - Brasília	65,25	69,75	67,5
15ª Vara - Brasília	29,83	28,5	29,17
16ª Vara - Brasília	49,58	60,08	54,83
17ª Vara - Brasília	75,67	78,33	77
18ª Vara - Brasília	25	25	25
19ª Vara - Brasília	31,58	40,75	36,17
20ª Vara - Brasília	31,58	34,67	33,13
1ª Vara - Gurupi	34,08	45,75	39,92
1ª Vara - Palmas	66,88	71,8	69,34
2ª Vara - Palmas	77,25	77,25	77,25
1ª Vara - Taguatinga	132,42	132,42	132,42
2ª Vara - Taguatinga	88,75	115	101,88
1ª Vara - Tocantinópolis	30,6	32,1	31,35



11ª Região - AM e RR

Tabela 11 - Prazo Médio do Ajuizamento da Ação até a Prolação da Sentença nas Varas do Trabalho da 11ª Região - AM e RR - 1/1/2004 a 31/12/20

Vara do Trabalho	Rito Sumaríssimo	Exceto Rito Sumaríssimo	Total
1ª Vara - Boa Vista	51,92	171,25	111,58
1ª Vara - Coari	17,75	34,58	26,17
1ª Vara - Eirunepé	11,5	13,25	12,38
1ª Vara - Humaitá	22	29,42	25,71
1ª Vara - Itacoatiara	24	44,08	34,04
1ª Vara - Lábrea	13	13,33	13,17
1ª Vara - Manacapuru	26,46	21,46	23,96
1ª Vara - Manaus	37,83	63,83	50,83
2ª Vara - Manaus	34,67	107,08	70,88
3ª Vara - Manaus	42,58	72,08	57,33
4ª Vara - Manaus	43,08	88,08	65,58
5ª Vara - Manaus	51	60,5	55,75
6ª Vara - Manaus	48,67	71,33	60
7ª Vara - Manaus	47,02	121,18	84,1
8ª Vara - Manaus	34,33	86,33	60,33
9ª Vara - Manaus	36,42	116,92	76,67
10ª Vara - Manaus	44,66	94,47	69,56
11ª Vara - Manaus	36,83	69,21	53,02
12ª Vara - Manaus	30	90,17	60,08
13ª Vara - Manaus	48,12	64,84	56,48
1ª Vara - Parintins	12,58	17,5	15,04
1ª Vara - Presidente Figueiredo	55,42	150,83	103,13
1ª Vara - Tabatinga	31,5	51,83	41,67
1ª Vara - Tefé	40,08	61,83	50,96

12ª Região - SC

Tabela 12 - Prazo Médio do Ajuizamento da Ação até a Prolação da Sentença nas Varas do Trabalho da 12ª Região - SC - 1/1/2004 a 31/12/2004

Vara do Trabalho	Rito Sumaríssimo	Exceto Rito Sumaríssimo	Total
1ª Vara - Araranguá	142	138,92	140,46
1ª Vara - Balneário Camboriú	310	653	481,5
2ª Vara - Balneário Camboriú	0	0	0
1ª Vara - Blumenau	269,67	348	308,83
2ª Vara - Blumenau	179,5	336,17	257,83
3ª Vara - Blumenau	282,83	479,17	381
1ª Vara - Brusque	98,33	236	167,17
1ª Vara - Caçador	20,33	155	87,67
1ª Vara - Canoinhas	103,83	147,5	125,67
1ª Vara - Chapecó	134,75	228	181,38
2ª Vara - Chapecó	65,5	157,33	111,42
1ª Vara - Concórdia	49,25	128,08	88,67
1ª Vara - Criciúma	238,92	430,42	334,67
2ª Vara - Criciúma	199,75	415,25	307,5
1ª Vara - Curitibaanos	0,5	249,58	125,04
1ª Vara - Florianópolis	170,67	184,17	177,42
2ª Vara - Florianópolis	64,17	224	144,08
3ª Vara - Florianópolis	57,17	110,5	83,83
4ª Vara - Florianópolis	86,83	260,33	173,58
5ª Vara - Florianópolis	80,5	206	143,25
6ª Vara - Florianópolis	290,5	401	345,75
7ª Vara - Florianópolis	129,42	306,5	217,96
1ª Vara - Imbituba	67,67	272,17	169,92
1ª Vara - Indaial	113	183,58	148,29
1ª Vara - Itajaí	161,17	279,92	220,54
2ª Vara - Itajaí	147,25	372,42	259,83
1ª Vara - Jaraguá do Sul	112,75	333,75	223,25
1ª Vara - Joaçaba	234,75	326,33	280,54

Vara do Trabalho	Rito Sumaríssimo	Exceto Rito Sumaríssimo	Total
1ª Vara - Joinville	229,42	265	247,21
2ª Vara - Joinville	226,58	422,42	324,5
3ª Vara - Joinville	152,08	224,92	188,5
4ª Vara - Joinville	201,75	319,08	260,42
1ª Vara - Lages	92,33	367,58	229,96
2ª Vara - Lages	47,83	283,33	165,58
1ª Vara - Mafra	171,33	190,08	180,71
1ª Vara - Porto União	54,67	136,33	95,5
1ª Vara - Rio do Sul	105	279,58	192,29
1ª Vara - São Bento do Sul	90,08	200,42	145,25
1ª Vara - São José	137,58	386,83	262,21
2ª Vara - São José	119,25	360,83	240,04
1ª Vara - São Miguel do Oeste	44,83	171,5	108,17
1ª Vara - Tubarão	14	83,83	48,92
2ª Vara - Tubarão	28,25	76,58	52,42
1ª Vara - Videira	0	193,25	96,63
1ª Vara - Xanxerê	33,5	128,16	80,83

13ª Região - PB

Tabela 13 - Prazo Médio do Ajuizamento da Ação até a Prolação da Sentença nas Varas do Trabalho da 13ª Região - PB - 1/1/2004 a 31/12/2004

Vara do Trabalho	Rito Sumaríssimo	Exceto Rito Sumaríssimo	Total
1ª Vara - Areia	40,33	72,08	56,21
1ª Vara - Cajazeiras	20,08	37,58	28,83
1ª Vara - Campina Grande	44,83	58,75	51,79
2ª Vara - Campina Grande	59,42	85,17	72,29
3ª Vara - Campina Grande	27	37,08	32,04
1ª Vara - Catolé do Rocha	25,67	102,5	64,08
1ª Vara - Guarabira	51	82,5	66,75
1ª Vara - Itabaiana	29,42	59,5	44,46
1ª Vara - Itaporanga	25,75	65,58	45,67
1ª Vara - João Pessoa	34,58	78,25	56,42
2ª Vara - João Pessoa	41,5	63,92	52,71
3ª Vara - João Pessoa	27,67	29,17	28,42
4ª Vara - João Pessoa	89,17	153,17	121,17
5ª Vara - João Pessoa	43,08	76,08	59,58
6ª Vara - João Pessoa	57,83	104,67	81,25
7ª Vara - João Pessoa	42,75	56,5	49,63
1ª Vara - Mamanguape	25,08	68,5	46,79
1ª Vara - Monteiro	29,25	74,17	51,71
1ª Vara - Patos	40,58	63,67	52,13
1ª Vara - Picuí	14,42	57,67	36,04
1ª Vara - Sousa	30,17	89,33	59,75
1ª Vara - Taperoá	20,5	68,42	44,46

14ª Região - RO e AC

abela 14 - Prazo Médio do Ajuizamento da Ação até a Prolação da Sentença nas Varas do Trabalho da 14ª Região - RO e AC - 1/1/2004 a 31/12/20

Vara do Trabalho	Rito Sumaríssimo	Exceto Rito Sumaríssimo	Total
1ª Vara - Ariquemes	74,25	33,17	53,71
1ª Vara - Brasília	20	46,25	33,13
1ª Vara - Buritis	19,75	29,25	24,5
1ª Vara - Cacoal	16,67	36,58	26,63
1ª Vara - Colorado do Oeste	31	33,33	32,17
1ª Vara - Costa Marques	23,17	109,92	66,54
1ª Vara - Cruzeiro do Sul	35,67	56,25	45,96
1ª Vara - Feijó	7,75	20,5	14,13
1ª Vara - Guajará-Mirim	25	36,83	30,92
1ª Vara - Jaru	22,33	20,67	21,5
1ª Vara - Ji-Paraná	32,83	39,83	36,33
1ª Vara - Ouro Preto do Oeste	30,08	34,58	32,33
1ª Vara - Pimenta Bueno	32,25	57,67	44,96
1ª Vara - Porto Velho	47,42	51,75	49,58
2ª Vara - Porto Velho	38,17	49,5	43,83
3ª Vara - Porto Velho	35,92	36,67	36,29
4ª Vara - Porto Velho	46,33	54	50,17
5ª Vara - Porto Velho	96,08	91,33	93,71
1ª Vara - Presidente Médici	27,58	29,25	28,42
1ª Vara - Rio Branco	18,42	24,33	21,38
2ª Vara - Rio Branco	28,75	40,33	34,54
3ª Vara - Rio Branco	24,92	43	33,96
4ª Vara - Rio Branco	34,08	41,75	37,92
1ª Vara - Rolim de Moura	51,08	66,75	58,92
1ª Vara - Sena Madureira	9,67	23,58	16,63
1ª Vara - Tarauacá	41,67	8,67	25,17
1ª Vara - Vilhena	19,92	47,17	33,54
1ª Vara - Xapuri	7,25	33	20,13



15ª Região - SP

Tabela 15 - Prazo Médio do Ajuizamento da Ação até a Prolação da Sentença nas Varas do Trabalho da 15ª Região - SP - 1/1/2004 a 31/12/2004

Vara do Trabalho	Rito Sumaríssimo	Exceto Rito Sumaríssimo	Total
1ª Vara - Adamantina	48,67	164,08	106,38
1ª Vara - Americana	188,75	333,33	261,04
2ª Vara - Americana	223,17	353,5	288,33
1ª Vara - Amparo	185,58	373,67	279,63
1ª Vara - Andradina	348,83	801,83	575,33
1ª Vara - Araçatuba	193,42	196,67	195,04
2ª Vara - Araçatuba	162,08	283,58	222,83
3ª Vara - Araçatuba	401,83	308,67	355,25
1ª Vara - Araraquara	373,33	579,42	476,38
2ª Vara - Araraquara	442,92	532,67	487,79
1ª Vara - Araras	465,25	581,17	523,21
1ª Vara - Assis	250,33	399,67	325
2ª Vara - Assis	190,67	322	256,33
1ª Vara - Avaré	226,83	268,42	247,63
1ª Vara - Barretos	237,25	447,25	342,25
1ª Vara - Batatais	268,25	329,25	298,75
1ª Vara - Bauru	150,17	232,67	191,42
2ª Vara - Bauru	170,42	342,33	256,38
3ª Vara - Bauru	225,58	360,67	293,13
4ª Vara - Bauru	113,58	223,5	168,54
1ª Vara - Bebedouro	473,58	528,25	500,92
1ª Vara - Birigui	187,08	210,92	199
1ª Vara - Botucatu	313,83	313,33	313,58
1ª Vara - Bragança Paulista	426,67	983,25	704,96
1ª Vara - Caçapava	118,33	377,83	248,08
1ª Vara - Cajuru	288,58	550,33	419,46
1ª Vara - Campinas	300,5	548,67	424,58
2ª Vara - Campinas	549,75	433,42	491,58

Vara do Trabalho	Rito Sumaríssimo	Exceto Rito Sumaríssimo	Total
3ª Vara - Campinas	397,92	488,5	443,21
4ª Vara - Campinas	503	519,25	511,13
5ª Vara - Campinas	436,08	398,83	417,46
6ª Vara - Campinas	273,92	576	424,96
7ª Vara - Campinas	339,67	527,67	433,67
8ª Vara - Campinas	509,42	499,83	504,63
9ª Vara - Campinas	305	300,42	302,71
1ª Vara - Campo Limpo Paulista	326,33	538,42	432,38
1ª Vara - Capão Bonito	86,92	171,08	129
1ª Vara - Capivari	279,42	395,42	337,42
1ª Vara - Caraguatatuba	233,25	554,75	394
1ª Vara - Catanduba	257,25	358,92	308,08
2ª Vara - Catanduba	194,83	417,92	306,38
1ª Vara - Cruzeiro	150,17	379,67	264,92
1ª Vara - Dracena	121,67	234,75	178,21
1ª Vara - Fernandópolis	64,67	180,42	122,54
1ª Vara - Franca	209,17	361,5	285,33
2ª Vara - Franca	144	298,92	221,46
1ª Vara - Garça	82,58	95,92	89,25
1ª Vara - Guaratinguetá	204,92	840	522,46
1ª Vara - Indaiatuba	274,67	341,5	308,08
1ª Vara - Itanhaém	152,5	246	199,25
1ª Vara - Itapetininga	206,92	281,58	244,25
1ª Vara - Itapeva	279,92	483,58	381,75
1ª Vara - Itapira	220,67	317,33	269
1ª Vara - Itápolis	285,92	495,33	390,63
1ª Vara - Itu	161	497,75	329,38
1ª Vara - Ituverava	240,5	337,42	288,96
1ª Vara - Jaboticabal	185,5	598,25	391,88
2ª Vara - Jaboticabal	179,58	582,25	380,92
1ª Vara - Jacareí	437,92	693	565,46

Vara do Trabalho	Rito Sumaríssimo	Exceto Rito Sumaríssimo	Total
1ª Vara - Jales	181,17	668	424,58
1ª Vara - Jaú	236,25	465,83	351,04
2ª Vara - Jaú	216,42	255,33	235,88
1ª Vara - José Bonifácio	136,58	279,08	207,83
1ª Vara - Jundiaí	470,17	640,25	555,21
2ª Vara - Jundiaí	294,83	780,42	537,63
3ª Vara - Jundiaí	414,25	640,25	527,25
4ª Vara - Jundiaí	539,42	733,83	636,63
1ª Vara - Lençóis Paulista	96,17	269,17	182,67
1ª Vara - Limeira	588,08	2.179,58	1.383,83
2ª Vara - Limeira	51	62,8	56,9
1ª Vara - Lins	289	462,17	375,58
1ª Vara - Lorena	109,42	198,75	154,08
1ª Vara - Marília	261,67	419,08	340,38
2ª Vara - Marília	234,5	284,25	259,38
1ª Vara - Matão	150,17	396,08	273,13
1ª Vara - Mogi Guaçu	207,83	291,67	249,75
1ª Vara - Moji-Mirim	224,25	402,92	313,58
1ª Vara - Olímpia	341,67	529,42	435,54
1ª Vara - Ourinhos	249	409,42	329,21
1ª Vara - Paulínia	475,17	602,17	538,67
2ª Vara - Paulínia	395,83	287,92	341,88
1ª Vara - Penápolis	87,33	129,75	108,54
1ª Vara - Piedade	136,17	244,83	190,5
1ª Vara - Pindamonhangaba	342,92	813,08	578
1ª Vara - Piracicaba	390,58	387,75	389,17
2ª Vara - Piracicaba	374,75	421	397,88
1ª Vara - Porto Ferreira	462,58	491,08	476,83
1ª Vara - Presidente Prudente	216,58	560,08	388,33
2ª Vara - Presidente Prudente	227,42	353,17	290,29
1ª Vara - Presidente Venceslau	213,75	353,33	283,54

Vara do Trabalho	Rito Sumaríssimo	Exceto Rito Sumaríssimo	Total
1ª Vara - Rancharia	100,92	152,08	126,5
1ª Vara - Registro	497,08	603,58	550,33
1ª Vara - Ribeirão Preto	110,75	455,42	283,08
2ª Vara - Ribeirão Preto	136,83	566,5	351,67
3ª Vara - Ribeirão Preto	280,25	642,5	461,38
4ª Vara - Ribeirão Preto	145,08	562,33	353,71
5ª Vara - Ribeirão Preto	327	408,42	367,71
1ª Vara - Rio Claro	675,42	542,25	608,83
1ª Vara - Salto	293	719	506
1ª Vara - Santa Bárbara d'Oeste	164,92	234,92	199,92
1ª Vara - São Carlos	340,25	366,5	353,38
2ª Vara - São Carlos	261,5	395,83	328,67
1ª Vara - São João da Boa Vista	223,58	394	308,79
1ª Vara - São Joaquim da Barra	246,42	333	289,71
1ª Vara - São José do Rio Pardo	255,33	309,92	282,63
1ª Vara - São José do Rio Preto	519,92	556,83	538,38
2ª Vara - São José do Rio Preto	305,67	487,58	396,63
3ª Vara - São José do Rio Preto	407,58	530,5	469,04
1ª Vara - São José dos Campos	327,5	406,33	366,92
2ª Vara - São José dos Campos	297,17	424,17	360,67
3ª Vara - São José dos Campos	379,08	541,5	460,29
4ª Vara - São José dos Campos	154,92	231,25	193,08
1ª Vara - São Roque	222,17	343,83	283
1ª Vara - São Sebastião	78,83	201,25	140,04
1ª Vara - Sertãozinho	108,83	478,92	293,88
2ª Vara - Sertãozinho	211,5	383,5	297,5
1ª Vara - Sorocaba	573,42	304,58	439
2ª Vara - Sorocaba	392,5	515	453,75
3ª Vara - Sorocaba	439,33	506,75	473,04
1ª Vara - Sumaré	449,33	853,83	651,58
1ª Vara - Tanabi	71,08	181,5	126,29

Vara do Trabalho	Rito Sumaríssimo	Exceto Rito Sumaríssimo	Total
1ª Vara - Tatuí	455,92	378,67	417,29
1ª Vara - Taubaté	316,83	582,42	449,63
2ª Vara - Taubaté	235,5	337,92	286,71
1ª Vara - Teodoro Sampaio	231,67	354,92	293,29
1ª Vara - Tietê	175,67	239,25	207,46
1ª Vara - Tupã	60,5	134,83	97,67
1ª Vara - Votuporanga	131,33	343	237,17

16ª Região - MA

Tabela 16 - Prazo Médio do Ajuizamento da Ação até a Prolação da Sentença nas Varas do Trabalho da 16ª Região - MA - 1/1/2004 a 31/12/2004

Vara do Trabalho	Rito Sumaríssimo	Exceto Rito Sumaríssimo	Total
1ª Vara - Açailândia	59,67	122,42	91,04
1ª Vara - Bacabal	209,17	310,92	260,04
1ª Vara - Balsas	36,25	38,42	37,33
1ª Vara - Barra do Corda	131	166,25	148,63
1ª Vara - Caxias	115,5	140,42	127,96
1ª Vara - Chapadinha	35,33	42,58	38,96
1ª Vara - Imperatriz	251,92	328,42	290,17
1ª Vara - Pinheiro	79,83	88,5	84,17
1ª Vara - Santa Inês	40	69	54,5
1ª Vara - São João dos Patos	44,6	32,2	38,4
1ª Vara - São Luís	143,83	222,42	183,13
2ª Vara - São Luís	105,42	121,92	113,67
3ª Vara - São Luís	114,75	120,75	117,75
4ª Vara - São Luís	165,67	181,25	173,46

17ª Região - ES

Tabela 17 - Prazo Médio do Ajuizamento da Ação até a Prolação da Sentença nas Varas do Trabalho da 17ª Região - ES - 1/1/2004 a 31/12/2004

Vara do Trabalho	Rito Sumaríssimo	Exceto Rito Sumaríssimo	Total
1ª Vara - Afonso Cláudio	98,67	175,58	137,13
1ª Vara - Alegre	81,33	142,92	112,13
1ª Vara - Aracruz	102,17	184,67	143,42
1ª Vara - Cachoeiro de Itapemirim	205,92	300,67	253,29
2ª Vara - Cachoeiro de Itapemirim	0	0	0
1ª Vara - Colatina	172,5	345,83	259,17
1ª Vara - Guarapari	178,83	212,5	195,67
1ª Vara - Linhares	127,58	150,08	138,83
1ª Vara - Mimoso do Sul	48,75	156,92	102,83
1ª Vara - Nova Venécia	102,67	175,17	138,92
1ª Vara - São Mateus	252,25	343,5	297,88
1ª Vara - Vitória	165,33	279	222,17
2ª Vara - Vitória	269,42	362,58	316
3ª Vara - Vitória	103,5	179,75	141,63
4ª Vara - Vitória	213,17	344	278,58
5ª Vara - Vitória	209,5	372,42	290,96
6ª Vara - Vitória	221,83	378,75	300,29
7ª Vara - Vitória	268	376,83	322,42
8ª Vara - Vitória	228,67	308,75	268,71

18ª Região - GO

Tabela 18 - Prazo Médio do Ajuizamento da Ação até a Prolação da Sentença nas Varas do Trabalho da 18ª Região - GO - 1/1/2004 a 31/12/2004

Vara do Trabalho	Rito Sumaríssimo	Exceto Rito Sumaríssimo	Total
1ª Vara - Anápolis	42,67	70,08	56,38
2ª Vara - Anápolis	27,5	39,33	33,42
3ª Vara - Anápolis	32,25	46,67	39,46
4ª Vara - Anápolis	16,92	38,08	27,5
1ª Vara - Aparecida de Goiânia	20,92	32,75	26,83
2ª Vara - Aparecida de Goiânia	38,58	54,58	46,58
1ª Vara - Caldas Novas	29	51,33	40,17
1ª Vara - Catalão	18,75	30	24,38
1ª Vara - Ceres	16,92	30,83	23,88
1ª Vara - Formosa	49,17	86,67	67,92
1ª Vara - Goiânia	18,08	20,92	19,5
2ª Vara - Goiânia	38,33	68,5	53,42
3ª Vara - Goiânia	22,08	30,67	26,38
4ª Vara - Goiânia	27,58	40,75	34,17
5ª Vara - Goiânia	22,25	24,25	23,25
6ª Vara - Goiânia	46,67	64	55,33
7ª Vara - Goiânia	40,67	66	53,33
8ª Vara - Goiânia	39,33	57,83	48,58
9ª Vara - Goiânia	35,42	68	51,71
10ª Vara - Goiânia	42,58	57,25	49,92
11ª Vara - Goiânia	35,58	64,25	49,92
12ª Vara - Goiânia	24,33	30,75	27,54
1ª Vara - Goiás	21,92	55,92	38,92
1ª Vara - Iporá	23,75	26,67	25,21
1ª Vara - Itumbiara	49,5	54,58	52,04
1ª Vara - Jataí	57,83	67,83	62,83
1ª Vara - Luziânia	35,5	52,17	43,83
1ª Vara - Mineiros	14,25	39,42	26,83

Vara do Trabalho	Rito Sumaríssimo	Exceto Rito Sumaríssimo	Total
1ª Vara - Posse	30,67	39,56	35,11
1ª Vara - Rio Verde	54,83	66,92	60,87
1ª Vara - São Luís de Montes Belos	25,08	44,08	34,58
1ª Vara - Uruaçu	22,67	26,08	24,38

19ª Região - AL

Tabela 19 - Prazo Médio do Ajuizamento da Ação até a Prolação da Sentença nas Varas do Trabalho da 19ª Região - AL - 1/1/2004 a 31/12/2004

Vara do Trabalho	Rito Sumaríssimo	Exceto Rito Sumaríssimo	Total
1ª Vara - Arapiraca	32,58	61,92	47,25
1ª Vara - Atalaia	48,17	137,25	92,71
1ª Vara - Maceió	225,92	184	204,96
2ª Vara - Maceió	107,17	221,67	164,42
3ª Vara - Maceió	193,67	175,67	184,67
4ª Vara - Maceió	154,5	208	181,25
5ª Vara - Maceió	100	151,33	125,67
6ª Vara - Maceió	185,67	291,92	238,79
1ª Vara - Palmeira dos Índios	51,71	78,86	65,29
1ª Vara - Penedo	41,92	133,08	87,5
1ª Vara - Porto Calvo	29,83	28	28,92
1ª Vara - Santana do Ipanema	51,5	180,67	116,08
1ª Vara - São Luís do Quitunde	11,67	45,08	28,38
1ª Vara - São Miguel dos Campos	64,75	108,58	86,67
1ª Vara - União dos Palmares	107,83	167,67	137,75

20ª Região - SE

Tabela 20 - Prazo Médio do Ajuizamento da Ação até a Prolação da Sentença nas Varas do Trabalho da 20ª Região - SE - 1/1/2004 a 31/12/2004

Vara do Trabalho	Rito Sumaríssimo	Exceto Rito Sumaríssimo	Total
1ª Vara - Aracaju	41,5	72,25	56,88
2ª Vara - Aracaju	37,25	54,42	45,83
3ª Vara - Aracaju	34,83	54,67	44,75
4ª Vara - Aracaju	29,58	40,75	35,17
5ª Vara - Aracaju	38,5	57,25	47,88
6ª Vara - Aracaju	33,3	40,6	36,95
1ª Vara - Estância	19,08	38,25	28,67
1ª Vara - Itabaiana	24,08	33,25	28,67
1ª Vara - Lagarto	6,83	59,08	32,96
1ª Vara - Maruim	30,17	44,17	37,17
1ª Vara - Nossa Senhora da Glória	18,75	39,92	29,33
1ª Vara - Propriá	30	37,25	33,63

21ª Região - RN

Tabela 21 - Prazo Médio do Ajuizamento da Ação até a Prolação da Sentença nas Varas do Trabalho da 21ª Região - RN - 1/1/2004 a 31/12/2004

Vara do Trabalho	Rito Sumaríssimo	Exceto Rito Sumaríssimo	Total
1ª Vara - Açu	72	105,58	88,79
1ª Vara - Caicó	25,08	53,17	39,13
1ª Vara - Ceará-Mirim	133,58	144,67	139,13
1ª Vara - Currais Novos	34,58	77,75	56,17
1ª Vara - Goianinha	36,5	93,75	65,13
1ª Vara - Macau	42,92	75,42	59,17
1ª Vara - Mossoró	160,5	246,83	203,67
2ª Vara - Mossoró	222,17	958,17	590,17
3ª Vara - Mossoró	86,5	102	94,25
1ª Vara - Natal	142,17	217,67	179,92
2ª Vara - Natal	152,17	205,83	179
3ª Vara - Natal	99,58	144	121,79
4ª Vara - Natal	163	162,42	162,71
5ª Vara - Natal	72,5	98	85,25
1ª Vara - Nova Cruz	52	82,5	67,25
1ª Vara - Pau dos Ferros	27,25	74,58	50,92

22ª Região - PI

Tabela 22 - Prazo Médio do Ajuizamento da Ação até a Prolação da Sentença nas Varas do Trabalho da 22ª Região - PI - 1/1/2004 a 31/12/2004

Vara do Trabalho	Rito Sumaríssimo	Exceto Rito Sumaríssimo	Total
1ª Vara - Parnaíba	99,17	167,83	133,5
1ª Vara - Picos	18,75	19,5	19,13
1ª Vara - São Raimundo Nonato	76,58	135,92	106,25
1ª Vara - Teresina	84,75	152,17	118,46
2ª Vara - Teresina	123,83	184	153,92
3ª Vara - Teresina	115,67	181,25	148,46

23ª Região - MT

Tabela 23 - Prazo Médio do Ajuizamento da Ação até a Prolação da Sentença nas Varas do Trabalho da 23ª Região - MT - 1/1/2004 a 31/12/2004

Vara do Trabalho	Rito Sumaríssimo	Exceto Rito Sumaríssimo	Total
1ª Vara - Alta Floresta	57,75	85,5	71,63
1ª Vara - Barra do Garças	73,67	91,25	82,46
1ª Vara - Cáceres	40,83	88,67	64,75
1ª Vara - Colíder	36,58	101,92	69,25
1ª Vara - Cuiabá	88,33	178,33	133,33
2ª Vara - Cuiabá	64,58	145	104,79
3ª Vara - Cuiabá	49,83	203,17	126,5
4ª Vara - Cuiabá	50,67	143,08	96,88
5ª Vara - Cuiabá	40,08	138,83	89,46
1ª Vara - Diamantino	27,42	69,58	48,5
1ª Vara - Rondonópolis	505,92	190,17	348,04
2ª Vara - Rondonópolis	0	0	0
1ª Vara - Sinop	81,92	158,58	120,25
1ª Vara - Tangará da Serra	59,75	98,58	79,17

24ª Região - MS

Tabela 24 - Prazo Médio do Ajuizamento da Ação até a Prolação da Sentença nas Varas do Trabalho da 24ª Região - MS - 1/1/2004 a 31/12/2004

Vara do Trabalho	Rito Sumaríssimo	Exceto Rito Sumaríssimo	Total
1ª Vara - Amambai	32	76,93	54,46
1ª Vara - Aquidauana	26,25	79,67	52,96
1ª Vara - Campo Grande	83,83	125,42	104,63
2ª Vara - Campo Grande	82,17	92,92	87,54
3ª Vara - Campo Grande	61,5	91,75	76,63
4ª Vara - Campo Grande	150,25	176,25	163,25
5ª Vara - Campo Grande	105,83	137,17	121,5
1ª Vara - Corumbá	39	51,17	45,08
1ª Vara - Coxim	20,83	89,75	55,29
1ª Vara - Dourados	113,17	144	128,58
2ª Vara - Dourados	105,67	147,33	126,5
1ª Vara - Jardim	0	0	0
1ª Vara - Mundo Novo	43,33	95,5	69,42
1ª Vara - Nova Andradina	28,5	80,83	54,67
1ª Vara - Paranaíba	56,83	132,75	94,79
1ª Vara - Ponta Porã	14,5	48,08	31,29
1ª Vara - Três Lagoas	225,17	345,92	285,54



Setor de Administração Federal Sul,
Quadra 8, Lote 1, Bloca A, Sala 244 - Brasília, DF
Telefone: 3043-3675 cestp@tst.jus.br
www.tst.jus.br/estatistica