

# PRAZO MÉDIO

## NAS VARAS DO TRABALHO

JANEIRO A DEZEMBRO DE 2006

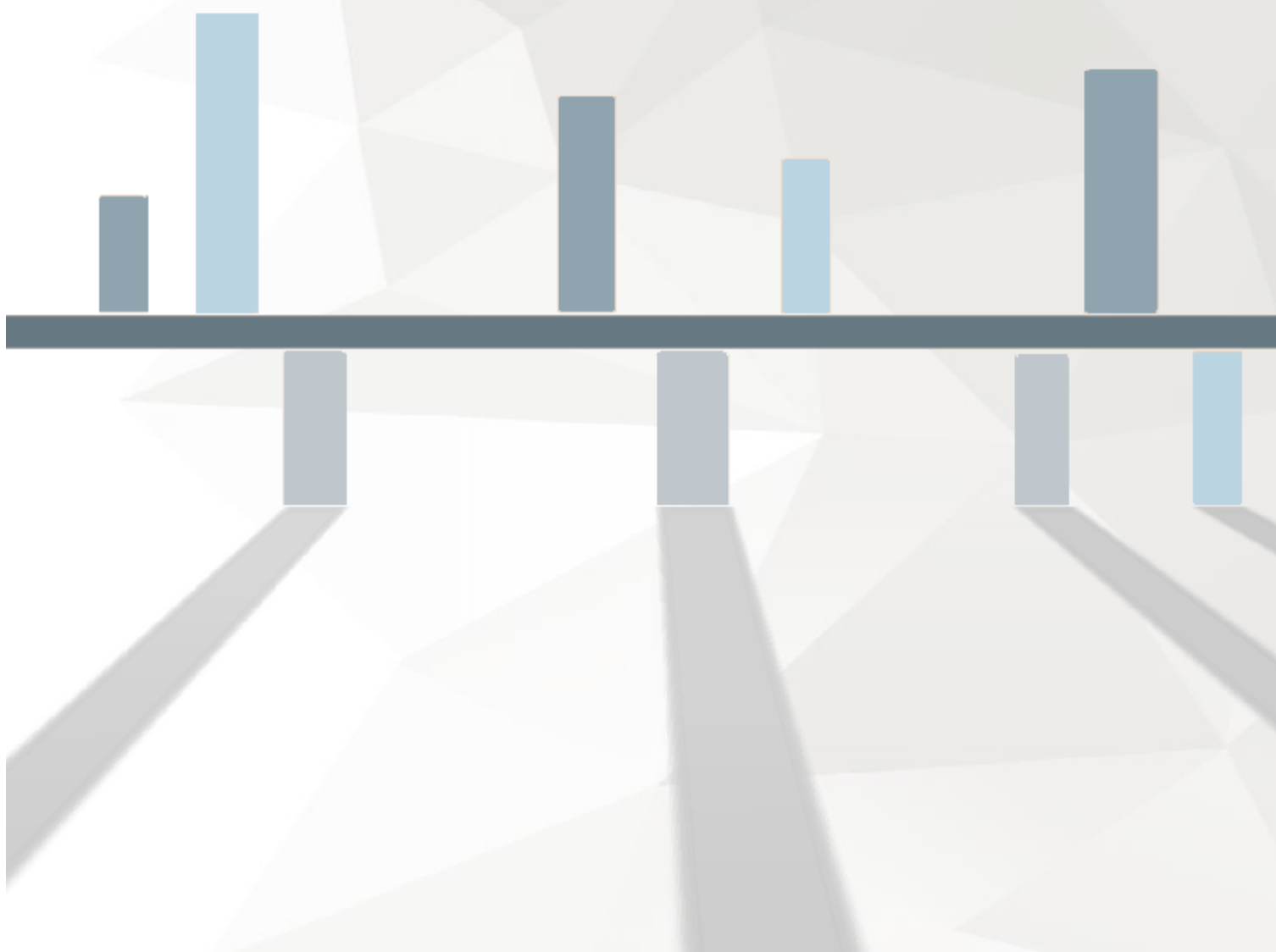

## PRAZO MÉDIO, FASE DE CONHECIMENTO, POR REGIÃO JUDICIÁRIA

Tabela - Prazo Médio do Ajuizamento da Ação até a Prolação da Sentença nas Varas do Trabalho por Região Judiciária - 01/01/2006 a 31/12/2006

Região Judiciária	Rito Sumaríssimo	Exceto Rito Sumaríssimo	Total
1ª - RJ	209,23	327,67	268,45
2ª - SP	115,07	213,7	164,39
3ª - MG	42,21	117,47	79,84
4ª - RS	114,18	317,96	216,07
5ª - BA	188,43	353,74	271,08
6ª - PE	23,32	78,65	50,99
7ª - CE	101,45	169,55	135,5
8ª - PA e AP	72,14	91,12	81,63
9ª - PR	0	262,65	131,33
10ª - DF e TO	63,25	87,93	75,59
11ª - AM e RR	73	158,63	115,81
12ª - SC	94,88	226,23	160,55
13ª - PB	47,25	107,01	77,13
14ª - RO e AC	32,25	46,95	39,6
15ª - Campinas/SP	295,86	418,55	357,2
16ª - MA	62,91	85,44	74,18
17ª - ES	199,82	312,43	256,13
18ª - GO	58,82	100,16	79,49
19ª - AL	71,42	101,78	86,6
20ª - SE	29,88	59,76	44,82
21ª - RN	70,18	126,34	98,26
22ª - PI	55,64	73,31	64,47
23ª - MT	51,7	185,46	118,58
24ª - MS	78,98	135,7	107,34
<b>Total</b>	<b>89,66</b>	<b>173,26</b>	<b>131,46</b>

Gráfico - Prazo Médio, Fase de Conhecimento, nas Varas do Trabalho por Região Judiciária - 01/01/2006 a 31/12/2006

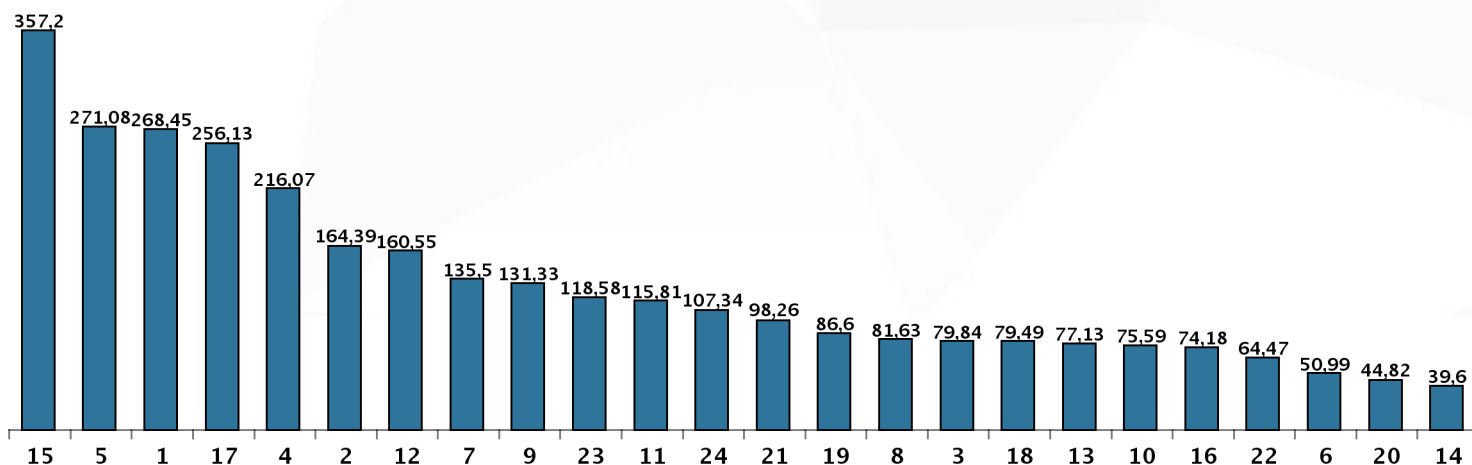

# PRAZO MÉDIO POR VARA DO TRABALHO

## 1ª Região - RJ

Tabela 1 - Prazo Médio do Ajuizamento da Ação até a Prolação da Sentença nas Varas do Trabalho da 1ª Região - RJ - 1/1/2006 a 31/12/2006

Vara do Trabalho	Rito Sumaríssimo	Exceto Rito Sumaríssimo	Total
1ª Vara - Angra dos Reis	297,67	268,58	283,13
1ª Vara - Araruama	77,08	82,75	79,92
1ª Vara - Barra do Pirai	359,42	476,75	418,08
1ª Vara - Cabo Frio	327,58	462,33	394,96
1ª Vara - Campos dos Goytacazes	233,67	280,75	257,21
2ª Vara - Campos dos Goytacazes	334,25	397,42	365,83
1ª Vara - Cordeiro	109,83	153,83	131,83
1ª Vara - Duque de Caxias	246,83	430,92	338,88
2ª Vara - Duque de Caxias	47,5	65,83	56,67
3ª Vara - Duque de Caxias	197,75	293,83	245,79
4ª Vara - Duque de Caxias	284,5	346,33	315,42
5ª Vara - Duque de Caxias	174,08	305,5	239,79
6ª Vara - Duque de Caxias	310,25	437,42	373,83
7ª Vara - Duque de Caxias	72,75	109,5	91,13
1ª Vara - Itaboraí	178,67	318,67	248,67
1ª Vara - Itaguaí	95,5	176,17	135,83
1ª Vara - Itaperuna	198	316,42	257,21
1ª Vara - Macaé	305,92	459	382,46
2ª Vara - Macaé	364,33	446,58	405,46
1ª Vara - Magé	279,25	295,25	287,25
1ª Vara - Nilópolis	105,58	249,25	177,42
1ª Vara - Niterói	215,58	387,08	301,33
2ª Vara - Niterói	195,5	409,83	302,67

Vara do Trabalho	Rito Sumaríssimo	Exceto Rito Sumaríssimo	Total
3ª Vara - Niterói	243,42	386,33	314,88
4ª Vara - Niterói	326,67	356	341,33
5ª Vara - Niterói	169,67	237,33	203,5
6ª Vara - Niterói	105,5	199	152,25
7ª Vara - Niterói	65,58	174	119,79
1ª Vara - Nova Friburgo	196,42	269,75	233,08
1ª Vara - Nova Iguaçu	190,75	325,67	258,21
2ª Vara - Nova Iguaçu	297,42	452,5	374,96
3ª Vara - Nova Iguaçu	211,08	429,5	320,29
4ª Vara - Nova Iguaçu	154,67	358,42	256,54
5ª Vara - Nova Iguaçu	158,17	320,83	239,5
6ª Vara - Nova Iguaçu	47,58	196,42	122
1ª Vara - Petrópolis	206,33	202,5	204,42
2ª Vara - Petrópolis	105	122,92	113,96
1ª Vara - Resende	276,33	462,08	369,21
1ª Vara - Rio de Janeiro	352,33	520,08	436,21
2ª Vara - Rio de Janeiro	278,67	503,75	391,21
3ª Vara - Rio de Janeiro	40,92	83,08	62
4ª Vara - Rio de Janeiro	337,92	509,25	423,58
5ª Vara - Rio de Janeiro	150,75	334,83	242,79
6ª Vara - Rio de Janeiro	165,33	455,42	310,38
7ª Vara - Rio de Janeiro	107,17	332,83	220
8ª Vara - Rio de Janeiro	193,25	258,83	226,04
9ª Vara - Rio de Janeiro	180,42	308,17	244,29
10ª Vara - Rio de Janeiro	365,67	470,5	418,08
11ª Vara - Rio de Janeiro	255,67	429,83	342,75
12ª Vara - Rio de Janeiro	136,08	189,92	163
13ª Vara - Rio de Janeiro	231,25	388,17	309,71
14ª Vara - Rio de Janeiro	185,08	462,25	323,67
15ª Vara - Rio de Janeiro	144	171,25	157,63
16ª Vara - Rio de Janeiro	212,67	312,08	262,38

Vara do Trabalho	Rito Sumaríssimo	Exceto Rito Sumaríssimo	Total
17ª Vara - Rio de Janeiro	371,92	529,33	450,63
18ª Vara - Rio de Janeiro	180,17	335,33	257,75
19ª Vara - Rio de Janeiro	157,83	274,83	216,33
20ª Vara - Rio de Janeiro	249	319,92	284,46
21ª Vara - Rio de Janeiro	221,5	412,25	316,88
22ª Vara - Rio de Janeiro	302,67	353,58	328,13
23ª Vara - Rio de Janeiro	234,67	462,17	348,42
24ª Vara - Rio de Janeiro	237,25	416,17	326,71
25ª Vara - Rio de Janeiro	191,92	274	232,96
26ª Vara - Rio de Janeiro	150,67	217,08	183,88
27ª Vara - Rio de Janeiro	201,42	265	233,21
28ª Vara - Rio de Janeiro	144,08	227,58	185,83
29ª Vara - Rio de Janeiro	292,92	409,5	351,21
30ª Vara - Rio de Janeiro	283,5	398,33	340,92
31ª Vara - Rio de Janeiro	237,08	319,25	278,17
32ª Vara - Rio de Janeiro	96,25	210,67	153,46
33ª Vara - Rio de Janeiro	196,67	260,17	228,42
34ª Vara - Rio de Janeiro	223,67	504,5	364,08
35ª Vara - Rio de Janeiro	179	358,75	268,88
36ª Vara - Rio de Janeiro	178,75	283,25	231
37ª Vara - Rio de Janeiro	152,83	223,75	188,29
38ª Vara - Rio de Janeiro	148,33	278,92	213,63
39ª Vara - Rio de Janeiro	172	406,83	289,42
40ª Vara - Rio de Janeiro	254,92	331,83	293,38
41ª Vara - Rio de Janeiro	201,25	415,58	308,42
42ª Vara - Rio de Janeiro	140,92	323	231,96
43ª Vara - Rio de Janeiro	477,5	608,25	542,88
44ª Vara - Rio de Janeiro	167,17	304,25	235,71
45ª Vara - Rio de Janeiro	416,58	486,42	451,5
46ª Vara - Rio de Janeiro	309,75	438,75	374,25
47ª Vara - Rio de Janeiro	216,17	437,42	326,79

Prazo Médio nas Varas do Trabalho em 2006

Vara do Trabalho	Rito Sumaríssimo	Exceto Rito Sumaríssimo	Total
48ª Vara - Rio de Janeiro	252,83	272,67	262,75
49ª Vara - Rio de Janeiro	161	211,25	186,13
50ª Vara - Rio de Janeiro	179	257,5	218,25
51ª Vara - Rio de Janeiro	145,67	171,67	158,67
52ª Vara - Rio de Janeiro	190,5	289,83	240,17
53ª Vara - Rio de Janeiro	285,75	463,17	374,46
54ª Vara - Rio de Janeiro	195,75	252,83	224,29
55ª Vara - Rio de Janeiro	140,67	382,58	261,63
56ª Vara - Rio de Janeiro	193,58	335,33	264,46
57ª Vara - Rio de Janeiro	371,75	498,75	435,25
58ª Vara - Rio de Janeiro	198,25	335,75	267
59ª Vara - Rio de Janeiro	255	436,08	345,54
60ª Vara - Rio de Janeiro	160,5	340,5	250,5
61ª Vara - Rio de Janeiro	250	360,5	305,25
62ª Vara - Rio de Janeiro	221,25	287,17	254,21
63ª Vara - Rio de Janeiro	192,58	293,58	243,08
64ª Vara - Rio de Janeiro	172,67	424,75	298,71
65ª Vara - Rio de Janeiro	297,58	450,25	373,92
66ª Vara - Rio de Janeiro	334,17	509,33	421,75
67ª Vara - Rio de Janeiro	224,83	294,83	259,83
68ª Vara - Rio de Janeiro	133,5	304,92	219,21
69ª Vara - Rio de Janeiro	295,17	428,5	361,83
70ª Vara - Rio de Janeiro	111,83	259,25	185,54
71ª Vara - Rio de Janeiro	253	366,08	309,54
72ª Vara - Rio de Janeiro	278,33	480,67	379,5
73ª Vara - Rio de Janeiro	324	448,17	386,08
74ª Vara - Rio de Janeiro	25	39,5	32,25
75ª Vara - Rio de Janeiro	42,75	46,25	44,5
76ª Vara - Rio de Janeiro	27,75	31,75	29,75
77ª Vara - Rio de Janeiro	20	20,75	20,38
78ª Vara - Rio de Janeiro	36,25	45,5	40,88

Vara do Trabalho	Rito Sumaríssimo	Exceto Rito Sumaríssimo	Total
79ª Vara - Rio de Janeiro	33,75	52,75	43,25
80ª Vara - Rio de Janeiro	29	31,25	30,13
81ª Vara - Rio de Janeiro	21,5	39	30,25
82ª Vara - Rio de Janeiro	18,25	48,5	33,38
1ª Vara - São Gonçalo	227,42	443,92	335,67
2ª Vara - São Gonçalo	257,42	379,33	318,38
3ª Vara - São Gonçalo	221	342,67	281,83
4ª Vara - São Gonçalo	51,67	111,83	81,75
1ª Vara - São João de Meriti	52,92	96,75	74,83
2ª Vara - São João de Meriti	124,75	113,83	119,29
1ª Vara - Teresópolis	183,25	246,33	214,79
1ª Vara - Três Rios	136,25	264,08	200,17
1ª Vara - Volta Redonda	290	331,08	310,54
2ª Vara - Volta Redonda	418,17	579,67	498,92
3ª Vara - Volta Redonda	51,29	87,29	69,29

## 2ª Região - SP

Tabela 2 - Prazo Médio do Ajuizamento da Ação até a Prolação da Sentença nas Varas do Trabalho da 2ª Região - SP - 1/1/2006 a 31/12/2006

Vara do Trabalho	Rito Sumaríssimo	Exceto Rito Sumaríssimo	Total
1ª Vara - Barueri	68,5	634,75	351,63
2ª Vara - Barueri	67,17	379,08	223,13
3ª Vara - Barueri	80,88	293	186,94
1ª Vara - Caieiras	0	99,42	49,71
1ª Vara - Cajamar	19,92	19,92	19,92
1ª Vara - Carapicuíba	35,67	97	66,33
1ª Vara - Cotia	97,08	185,5	141,29
2ª Vara - Cotia	256,92	325,92	291,42
1ª Vara - Cubatão	26,67	206,25	116,46
2ª Vara - Cubatão	32	36,75	34,38
3ª Vara - Cubatão	44,67	129,33	87
4ª Vara - Cubatão	45,08	64,58	54,83
5ª Vara - Cubatão	34,25	37,75	36
1ª Vara - Diadema	50,33	82,92	66,63
2ª Vara - Diadema	88	99,17	93,58
3ª Vara - Diadema	135,58	142,58	139,08
1ª Vara - Embu	59,5	60	59,75
1ª Vara - Ferraz de Vasconcelos	88,25	160,08	124,17
1ª Vara - Franco da Rocha	43,17	164,33	103,75
1ª Vara - Guarujá	131,75	216,42	174,08
2ª Vara - Guarujá	83,92	144,75	114,33
3ª Vara - Guarujá	81,42	133,75	107,58
1ª Vara - Guarulhos	34,5	39,92	37,21
2ª Vara - Guarulhos	55	540,33	297,67
3ª Vara - Guarulhos	60,33	479,17	269,75
4ª Vara - Guarulhos	90,75	112,83	101,79
5ª Vara - Guarulhos	169,92	313,5	241,71
6ª Vara - Guarulhos	49,58	444,17	246,88



Prazo Médio nas Varas do Trabalho em 2006

Vara do Trabalho	Rito Sumaríssimo	Exceto Rito Sumaríssimo	Total
7ª Vara - Guarulhos	174,92	556,33	365,63
8ª Vara - Guarulhos	93,67	378	235,83
1ª Vara - Itapecerica da Serra	26,17	43,08	34,63
2ª Vara - Itapecerica da Serra	41,42	46,83	44,13
1ª Vara - Itaquaquecetuba	36,17	165	100,58
1ª Vara - Jandira	30,75	33,25	32
1ª Vara - Mauá	141,08	380,63	260,85
1ª Vara - Moji das Cruzes	41,5	177,17	109,33
2ª Vara - Moji das Cruzes	158,08	168,58	163,33
3ª Vara - Moji das Cruzes	50	53	51,5
1ª Vara - Osasco	76,25	84,87	80,56
2ª Vara - Osasco	219	351,17	285,08
3ª Vara - Osasco	46,5	115,83	81,17
4ª Vara - Osasco	118,08	142,92	130,5
1ª Vara - Poá	21,5	34	27,75
1ª Vara - Praia Grande	26,42	28,92	27,67
2ª Vara - Praia Grande	21	147,33	84,17
1ª Vara - Ribeirão Pires	61,08	130,17	95,63
1ª Vara - Santana de Parnaíba	62,5	121,25	91,88
1ª Vara - Santo André	25,58	29,17	27,38
2ª Vara - Santo André	76	76	76
3ª Vara - Santo André	48,42	50,42	49,42
4ª Vara - Santo André	160,17	159,83	160
1ª Vara - Santos	116,5	125,58	121,04
2ª Vara - Santos	253,58	475,58	364,58
3ª Vara - Santos	68,83	93,83	81,33
4ª Vara - Santos	70,5	271,42	170,96
5ª Vara - Santos	343,17	400,83	372
6ª Vara - Santos	65,25	73	69,13
7ª Vara - Santos	188,25	280,5	234,38
1ª Vara - São Bernardo do Campo	30,92	96,17	63,54

Vara do Trabalho	Rito Sumaríssimo	Exceto Rito Sumaríssimo	Total
2ª Vara - São Bernardo do Campo	28,58	118,25	73,42
3ª Vara - São Bernardo do Campo	52,42	317,33	184,88
4ª Vara - São Bernardo do Campo	54,08	243,58	148,83
5ª Vara - São Bernardo do Campo	68,67	69,75	69,21
6ª Vara - São Bernardo do Campo	41,67	157,17	99,42
1ª Vara - São Caetano do Sul	40,25	40,25	40,25
2ª Vara - São Caetano do Sul	22	24	23
1ª Vara - São Paulo	241	328,25	284,63
2ª Vara - São Paulo	189,67	306,58	248,13
3ª Vara - São Paulo	612,92	760	686,46
4ª Vara - São Paulo	102,75	118,5	110,63
5ª Vara - São Paulo	177,17	259,25	218,21
6ª Vara - São Paulo	176,58	317,08	246,83
7ª Vara - São Paulo	65,92	91,75	78,83
8ª Vara - São Paulo	281,58	341,83	311,71
9ª Vara - São Paulo	93,58	346,42	220
10ª Vara - São Paulo	125,67	306,92	216,29
11ª Vara - São Paulo	39,92	324,08	182
12ª Vara - São Paulo	276,33	516,67	396,5
13ª Vara - São Paulo	514,92	611,08	563
14ª Vara - São Paulo	168,08	383,67	275,88
15ª Vara - São Paulo	71,75	188,42	130,08
16ª Vara - São Paulo	38,92	69,75	54,33
17ª Vara - São Paulo	95,25	141,83	118,54
18ª Vara - São Paulo	78,92	146	112,46
19ª Vara - São Paulo	166,67	458,25	312,46
20ª Vara - São Paulo	164,33	417	290,67
21ª Vara - São Paulo	355,5	367,17	361,33
22ª Vara - São Paulo	55,42	176,58	116
23ª Vara - São Paulo	129,67	159,54	144,6
24ª Vara - São Paulo	133,67	185,83	159,75

Vara do Trabalho	Rito Sumaríssimo	Exceto Rito Sumaríssimo	Total
25ª Vara - São Paulo	281,08	297,92	289,5
26ª Vara - São Paulo	768,08	864	816,04
27ª Vara - São Paulo	388,33	577,5	482,92
28ª Vara - São Paulo	48,58	142,5	95,54
29ª Vara - São Paulo	142,92	169,25	156,08
30ª Vara - São Paulo	215,17	215,17	215,17
31ª Vara - São Paulo	118,75	197,83	158,29
32ª Vara - São Paulo	69,83	86,08	77,96
33ª Vara - São Paulo	25	162,42	93,71
34ª Vara - São Paulo	70,08	144,58	107,33
35ª Vara - São Paulo	60	190	125
36ª Vara - São Paulo	24,92	30	27,46
37ª Vara - São Paulo	25,67	70,33	48
38ª Vara - São Paulo	382,25	541,92	462,08
39ª Vara - São Paulo	126,5	138,5	132,5
40ª Vara - São Paulo	414,25	448,42	431,33
41ª Vara - São Paulo	67,25	62,75	65
42ª Vara - São Paulo	42,75	51	46,88
43ª Vara - São Paulo	30	32	31
44ª Vara - São Paulo	187,75	212,92	200,33
45ª Vara - São Paulo	25,83	298,83	162,33
46ª Vara - São Paulo	73,67	212,92	143,29
47ª Vara - São Paulo	66,58	169,75	118,17
48ª Vara - São Paulo	80	147,5	113,75
49ª Vara - São Paulo	106,67	162,5	134,58
50ª Vara - São Paulo	120,58	339,75	230,17
51ª Vara - São Paulo	22,67	30,25	26,46
52ª Vara - São Paulo	329,75	328,17	328,96
53ª Vara - São Paulo	86,33	381,83	234,08
54ª Vara - São Paulo	46,42	96,58	71,5
55ª Vara - São Paulo	68,25	178,75	123,5

Vara do Trabalho	Rito Sumaríssimo	Exceto Rito Sumaríssimo	Total
56ª Vara - São Paulo	412,25	509,33	460,79
57ª Vara - São Paulo	54	54	54
58ª Vara - São Paulo	68	116,58	92,29
59ª Vara - São Paulo	285,5	366,75	326,13
60ª Vara - São Paulo	98,75	152,75	125,75
61ª Vara - São Paulo	109,92	143	126,46
62ª Vara - São Paulo	42,83	65,42	54,13
63ª Vara - São Paulo	44,33	476,33	260,33
64ª Vara - São Paulo	98,75	102,67	100,71
65ª Vara - São Paulo	99,58	214,08	156,83
66ª Vara - São Paulo	135,5	287,33	211,42
67ª Vara - São Paulo	67	157	112
68ª Vara - São Paulo	120	258	189
69ª Vara - São Paulo	85,83	155	120,42
70ª Vara - São Paulo	110,33	256,42	183,38
71ª Vara - São Paulo	92,83	158	125,42
72ª Vara - São Paulo	30,67	49,58	40,13
73ª Vara - São Paulo	43,92	72,33	58,13
74ª Vara - São Paulo	115	115	115
75ª Vara - São Paulo	85,67	230,92	158,29
76ª Vara - São Paulo	254,17	344	299,08
77ª Vara - São Paulo	163,33	274,42	218,88
78ª Vara - São Paulo	100	260	180
79ª Vara - São Paulo	31,17	108,25	69,71
80ª Vara - São Paulo	67,75	277,5	172,63
81ª Vara - São Paulo	174,75	269,42	222,08
82ª Vara - São Paulo	127	182,33	154,67
83ª Vara - São Paulo	79	171,75	125,38
84ª Vara - São Paulo	112,42	241,42	176,92
85ª Vara - São Paulo	70,67	161,75	116,21
86ª Vara - São Paulo	277	439,67	358,33

Vara do Trabalho	Rito Sumaríssimo	Exceto Rito Sumaríssimo	Total
87ª Vara - São Paulo	154,75	215,67	185,21
88ª Vara - São Paulo	99,5	209,42	154,46
89ª Vara - São Paulo	143,67	169	156,33
90ª Vara - São Paulo	60,75	177,67	119,21
1ª Vara - São Vicente	53,33	252,33	152,83
2ª Vara - São Vicente	51,17	240,17	145,67
1ª Vara - Suzano	36,83	46	41,42
2ª Vara - Suzano	19,08	43,17	31,13
1ª Vara - Taboão da Serra	155,5	177,25	166,38

### 3ª Região - MG

Tabela 3 - Prazo Médio do Ajuizamento da Ação até a Prolação da Sentença nas Varas do Trabalho da 3ª Região - MG - 1/1/2006 a 31/12/2006

Vara do Trabalho	Rito Sumaríssimo	Exceto Rito Sumaríssimo	Total
1ª Vara - Aimorés	41,92	76	58,96
1ª Vara - Alfenas	39,17	170,75	104,96
1ª Vara - Almenara	45,17	98,42	71,79
1ª Vara - Araçuaí	44,58	75	59,79
1ª Vara - Araguari	35,58	81,17	58,38
1ª Vara - Araxá	34,83	125,58	80,21
1ª Vara - Barbacena	36,67	106,5	71,58
2ª Vara - Barbacena	33,75	67,25	50,5
1ª Vara - Belo Horizonte	37,25	136,08	86,67
2ª Vara - Belo Horizonte	31,58	52,25	41,92
3ª Vara - Belo Horizonte	42,08	118,83	80,46
4ª Vara - Belo Horizonte	50,75	178	114,38
5ª Vara - Belo Horizonte	47,5	86,75	67,13
6ª Vara - Belo Horizonte	76,83	200,25	138,54
7ª Vara - Belo Horizonte	37,83	111	74,42
8ª Vara - Belo Horizonte	45,67	150,42	98,04
9ª Vara - Belo Horizonte	35,67	81,58	58,63
10ª Vara - Belo Horizonte	32,67	88,25	60,46
11ª Vara - Belo Horizonte	33,25	141	87,13
12ª Vara - Belo Horizonte	40,75	123,17	81,96
13ª Vara - Belo Horizonte	38,92	123,83	81,38
14ª Vara - Belo Horizonte	45,17	126,58	85,88
15ª Vara - Belo Horizonte	56	192,92	124,46
16ª Vara - Belo Horizonte	37,67	127,42	82,54
17ª Vara - Belo Horizonte	40,33	162,25	101,29
18ª Vara - Belo Horizonte	61,17	126,17	93,67
19ª Vara - Belo Horizonte	34	103,33	68,67
20ª Vara - Belo Horizonte	53,25	125,5	89,38

Vara do Trabalho	Rito Sumaríssimo	Exceto Rito Sumaríssimo	Total
21ª Vara - Belo Horizonte	36,83	166,58	101,71
22ª Vara - Belo Horizonte	35,42	144,5	89,96
23ª Vara - Belo Horizonte	33,17	77,42	55,29
24ª Vara - Belo Horizonte	38,42	114,5	76,46
25ª Vara - Belo Horizonte	38,08	118,5	78,29
26ª Vara - Belo Horizonte	39,92	58,67	49,29
27ª Vara - Belo Horizonte	33	104,92	68,96
28ª Vara - Belo Horizonte	48,42	155,75	102,08
29ª Vara - Belo Horizonte	29,33	144,25	86,79
30ª Vara - Belo Horizonte	40,33	123	81,67
31ª Vara - Belo Horizonte	34,08	109,25	71,67
32ª Vara - Belo Horizonte	38,92	176,08	107,5
33ª Vara - Belo Horizonte	31,58	104,5	68,04
34ª Vara - Belo Horizonte	33,75	126,25	80
35ª Vara - Belo Horizonte	32,92	98,17	65,54
36ª Vara - Belo Horizonte	38,17	90	64,08
37ª Vara - Belo Horizonte	36,25	95,5	65,88
38ª Vara - Belo Horizonte	38,25	101,33	69,79
39ª Vara - Belo Horizonte	47,92	95	71,46
40ª Vara - Belo Horizonte	40,33	86,33	63,33
1ª Vara - Betim	37,33	93,75	65,54
2ª Vara - Betim	45,67	123,42	84,54
3ª Vara - Betim	42,25	130,75	86,5
4ª Vara - Betim	36	127,33	81,67
5ª Vara - Betim	45	99,17	72,08
1ª Vara - Bom Despacho	34,25	84,33	59,29
1ª Vara - Caratinga	28,42	62,75	45,58
1ª Vara - Cataguases	42,17	113,33	77,75
1ª Vara - Caxambu	55,25	111,83	83,54
1ª Vara - Congonhas	35,75	83,33	59,54
2ª Vara - Congonhas	41,25	80,75	61

Vara do Trabalho	Rito Sumaríssimo	Exceto Rito Sumaríssimo	Total
1ª Vara - Conselheiro Lafaiete	35,42	95,83	65,63
1ª Vara - Contagem	57,17	107,67	82,42
2ª Vara - Contagem	50	129,08	89,54
3ª Vara - Contagem	67,42	195,92	131,67
4ª Vara - Contagem	74,75	554,08	314,42
5ª Vara - Contagem	58,83	142,75	100,79
1ª Vara - Coronel Fabriciano	34,75	112,08	73,42
2ª Vara - Coronel Fabriciano	30,42	83,58	57
3ª Vara - Coronel Fabriciano	37,92	92,5	65,21
4ª Vara - Coronel Fabriciano	44,17	89,33	66,75
1ª Vara - Curvelo	25,25	73,67	49,46
1ª Vara - Diamantina	34,5	118,58	76,54
1ª Vara - Divinópolis	39,08	108,67	73,88
2ª Vara - Divinópolis	31,17	111,08	71,13
1ª Vara - Formiga	32,42	85,75	59,08
1ª Vara - Governador Valadares	44,17	169,5	106,83
2ª Vara - Governador Valadares	45,17	206,75	125,96
3ª Vara - Governador Valadares	29,42	146,67	88,04
1ª Vara - Guanhães	26,42	96,92	61,67
1ª Vara - Guaxupé	16,67	50,5	33,58
1ª Vara - Itabira	86,75	140,92	113,83
1ª Vara - Itajubá	45	95,17	70,08
1ª Vara - Itaúna	34,83	70,42	52,63
1ª Vara - Ituiutaba	41,58	161,42	101,5
1ª Vara - Januária	55	106,25	80,63
1ª Vara - João Monlevade	74,75	144,25	109,5
2ª Vara - João Monlevade	91,75	163,33	127,54
1ª Vara - Juiz de Fora	45,08	109	77,04
2ª Vara - Juiz de Fora	38,67	101,08	69,88
3ª Vara - Juiz de Fora	28,25	74,5	51,38
4ª Vara - Juiz de Fora	29	117,83	73,42



Vara do Trabalho	Rito Sumaríssimo	Exceto Rito Sumaríssimo	Total
5ª Vara - Juiz de Fora	43,08	116,5	79,79
1ª Vara - Lavras	43,5	114,92	79,21
1ª Vara - Manhuaçu	36,92	80	58,46
1ª Vara - Matozinhos	31,5	72,17	51,83
1ª Vara - Monte Azul	43,75	82,83	63,29
1ª Vara - Montes Claros	51,33	108,17	79,75
2ª Vara - Montes Claros	39,33	139,92	89,63
3ª Vara - Montes Claros	37,08	73	55,04
1ª Vara - Muriaé	26,42	66,75	46,58
1ª Vara - Nanuque	29,5	63,5	46,5
1ª Vara - Nova Lima	28,25	110,75	69,5
1ª Vara - Ouro Preto	43,33	115,25	79,29
1ª Vara - Paracatu	28,25	55,25	41,75
1ª Vara - Pará de Minas	27,67	72,5	50,08
1ª Vara - Passos	36,08	109,25	72,67
2ª Vara - Passos	38,08	119,75	78,92
1ª Vara - Patos de Minas	66	134,75	100,38
1ª Vara - Patrocínio	29	99,5	64,25
1ª Vara - Pedro Leopoldo	54	145,83	99,92
1ª Vara - Pirapora	92,08	157,08	124,58
1ª Vara - Poços de Caldas	40,58	133,5	87,04
2ª Vara - Poços de Caldas	38,5	108,75	73,63
1ª Vara - Ponte Nova	39,58	99,42	69,5
1ª Vara - Pouso Alegre	53,58	139,58	96,58
2ª Vara - Pouso Alegre	58,08	164	111,04
1ª Vara - Ribeirão das Neves	40,58	103,17	71,88
1ª Vara - Sabará	54,92	91,17	73,04
1ª Vara - Santa Luzia	55,25	125,92	90,58
1ª Vara - São João del Rei	27,75	51,92	39,83
1ª Vara - São Sebastião do Paraíso	30,92	87,33	59,13
1ª Vara - Sete Lagoas	27,33	72,5	49,92

Vara do Trabalho	Rito Sumaríssimo	Exceto Rito Sumaríssimo	Total
2ª Vara - Sete Lagoas	37,83	86,33	62,08
1ª Vara - Teófilo Otoni	32,92	118,67	75,79
1ª Vara - Três Corações	50,92	93,5	72,21
1ª Vara - Ubá	18,33	67,83	43,08
1ª Vara - Uberaba	51,42	137,42	94,42
2ª Vara - Uberaba	86,42	166,17	126,29
3ª Vara - Uberaba	71,58	116,58	94,08
1ª Vara - Uberlândia	56,58	184,75	120,67
2ª Vara - Uberlândia	28,17	101,17	64,67
3ª Vara - Uberlândia	36	146,83	91,42
4ª Vara - Uberlândia	40,5	211	125,75
5ª Vara - Uberlândia	38,33	157,08	97,71
1ª Vara - Unaí	35,75	79,17	57,46
1ª Vara - Varginha	44,58	121,67	83,13
2ª Vara - Varginha	54,5	160,42	107,46

## 4ª Região - RS

Tabela 4 - Prazo Médio do Ajuizamento da Ação até a Prolação da Sentença nas Varas do Trabalho da 4ª Região - RS - 1/1/2006 a 31/12/2006

Vara do Trabalho	Rito Sumaríssimo	Exceto Rito Sumaríssimo	Total
1ª Vara - Alegrete	119,83	421,92	270,88
1ª Vara - Alvorada	65,92	311,42	188,67
1ª Vara - Arroio Grande	77,17	260,33	168,75
1ª Vara - Bagé	47,92	94,58	71,25
2ª Vara - Bagé	68,92	137,25	103,08
1ª Vara - Bento Gonçalves	251,5	305,25	278,38
2ª Vara - Bento Gonçalves	119,5	253,75	186,63
1ª Vara - Cachoeira do Sul	122	545,67	333,83
1ª Vara - Cachoeirinha	112,83	308,92	210,88
2ª Vara - Cachoeirinha	181,75	264,58	223,17
1ª Vara - Camaquã	174,5	272,33	223,42
1ª Vara - Canoas	92	313,75	202,88
2ª Vara - Canoas	57,83	296,83	177,33
3ª Vara - Canoas	72,25	423,25	247,75
1ª Vara - Carazinho	78,5	189	133,75
1ª Vara - Caxias do Sul	176,5	335,42	255,96
2ª Vara - Caxias do Sul	202,25	382	292,13
3ª Vara - Caxias do Sul	139,25	340,58	239,92
4ª Vara - Caxias do Sul	168,75	299,17	233,96
1ª Vara - Cruz Alta	117,92	279,67	198,79
1ª Vara - Encantado	22,25	122,25	72,25
1ª Vara - Erechim	69,42	301,75	185,58
2ª Vara - Erechim	103,42	252,33	177,88
1ª Vara - Estância Velha	23,92	401,17	212,54
1ª Vara - Esteio	102,42	345	223,71
1ª Vara - Estrela	102,92	261	181,96
1ª Vara - Farroupilha	83,5	251,25	167,38
1ª Vara - Frederico Westphalen	99	240,75	169,88

Vara do Trabalho	Rito Sumaríssimo	Exceto Rito Sumaríssimo	Total
1ª Vara - Gramado	131,25	229,58	180,42
2ª Vara - Gramado	73,17	222,5	147,83
1ª Vara - Gravataí	178,67	398,5	288,58
2ª Vara - Gravataí	159,17	371,92	265,54
1ª Vara - Guaíba	280,58	495	387,79
1ª Vara - Ijuí	47,17	221,58	134,38
1ª Vara - Lagoa Vermelha	127,42	191,58	159,5
1ª Vara - Lajeado	28,67	163,83	96,25
1ª Vara - Montenegro	224,5	346,67	285,58
1ª Vara - Novo Hamburgo	115,92	387,58	251,75
2ª Vara - Novo Hamburgo	141,42	285,5	213,46
3ª Vara - Novo Hamburgo	159,42	305,58	232,5
4ª Vara - Novo Hamburgo	156,67	285,75	221,21
5ª Vara - Novo Hamburgo	184,25	373,5	278,88
1ª Vara - Osório	250,17	516,5	383,33
1ª Vara - Palmeira das Missões	83	242,25	162,63
1ª Vara - Passo Fundo	167	326,42	246,71
2ª Vara - Passo Fundo	67,5	370,92	219,21
1ª Vara - Pelotas	79,33	224,08	151,71
2ª Vara - Pelotas	146,33	273,75	210,04
3ª Vara - Pelotas	111,08	248,17	179,63
4ª Vara - Pelotas	49,83	170,67	110,25
1ª Vara - Porto Alegre	93,42	501,83	297,63
2ª Vara - Porto Alegre	60,75	345,58	203,17
3ª Vara - Porto Alegre	61,75	442,25	252
4ª Vara - Porto Alegre	106,5	235,92	171,21
5ª Vara - Porto Alegre	53,75	281,08	167,42
6ª Vara - Porto Alegre	63,25	510,58	286,92
7ª Vara - Porto Alegre	51,08	309,17	180,13
8ª Vara - Porto Alegre	136,83	451,83	294,33
9ª Vara - Porto Alegre	50,17	372	211,08

Vara do Trabalho	Rito Sumaríssimo	Exceto Rito Sumaríssimo	Total
10ª Vara - Porto Alegre	99,58	286,17	192,88
11ª Vara - Porto Alegre	274,25	418,33	346,29
12ª Vara - Porto Alegre	113,92	444,5	279,21
13ª Vara - Porto Alegre	84,17	274,67	179,42
14ª Vara - Porto Alegre	58	341,42	199,71
15ª Vara - Porto Alegre	40,58	277,42	159
16ª Vara - Porto Alegre	49,75	254,83	152,29
17ª Vara - Porto Alegre	38,75	410,08	224,42
18ª Vara - Porto Alegre	0	385,83	192,92
19ª Vara - Porto Alegre	164,75	412,83	288,79
20ª Vara - Porto Alegre	126,58	462,42	294,5
21ª Vara - Porto Alegre	57,92	293,67	175,79
22ª Vara - Porto Alegre	90,25	361	225,63
23ª Vara - Porto Alegre	93,5	313,42	203,46
24ª Vara - Porto Alegre	114,42	438,25	276,33
25ª Vara - Porto Alegre	340,17	436,75	388,46
26ª Vara - Porto Alegre	143,08	361,33	252,21
27ª Vara - Porto Alegre	93,67	443,17	268,42
28ª Vara - Porto Alegre	60,83	345,58	203,21
29ª Vara - Porto Alegre	67,25	346,17	206,71
30ª Vara - Porto Alegre	94,42	145,75	120,08
1ª Vara - Rio Grande	101,83	372,92	237,38
2ª Vara - Rio Grande	134,25	315,92	225,08
1ª Vara - Rosário do Sul	122,5	178,25	150,38
1ª Vara - Santa Cruz do Sul	83,08	925,42	504,25
2ª Vara - Santa Cruz do Sul	94	542,67	318,33
3ª Vara - Santa Cruz do Sul	102,5	173,08	137,79
1ª Vara - Santa Maria	75	301	188
2ª Vara - Santa Maria	125,75	331,33	228,54
1ª Vara - Santana do Livramento	79,5	442,92	261,21
1ª Vara - Santa Rosa	169,83	347,5	258,67

Vara do Trabalho	Rito Sumaríssimo	Exceto Rito Sumaríssimo	Total
1ª Vara - Santa Vitória do Palmar	45,42	195,75	120,58
1ª Vara - Santiago	133,42	313,25	223,33
1ª Vara - Santo Ângelo	119,58	238,83	179,21
1ª Vara - São Borja	107,83	179,25	143,54
1ª Vara - São Gabriel	54,83	201,58	128,21
1ª Vara - São Jerônimo	251,42	434	342,71
1ª Vara - São Leopoldo	104,33	321,58	212,96
2ª Vara - São Leopoldo	188,92	386,33	287,63
3ª Vara - São Leopoldo	105,5	183,58	144,54
1ª Vara - Sapiranga	240,08	393,92	317
2ª Vara - Sapiranga	128,58	303,83	216,21
3ª Vara - Sapiranga	96,67	367,33	232
1ª Vara - Sapucaia do Sul	99,92	381,17	240,54
2ª Vara - Sapucaia do Sul	122,92	238,75	180,83
1ª Vara - Soledade	33,92	135,5	84,71
1ª Vara - Taquara	155,5	363,75	259,63
2ª Vara - Taquara	170,25	353	261,63
3ª Vara - Taquara	122,67	210,42	166,54
1ª Vara - Torres	242,92	325,83	284,38
1ª Vara - Três Passos	33,17	194,92	114,04
1ª Vara - Triunfo	22,33	144	83,17
1ª Vara - Uruguaiana	139,08	243,67	191,38
2ª Vara - Uruguaiana	103,25	171,92	137,58
1ª Vara - Vacaria	99,25	207,33	153,29
1ª Vara - Viamão	221,17	378,5	299,83

## 5ª Região - BA

Tabela 5 - Prazo Médio do Ajuizamento da Ação até a Prolação da Sentença nas Varas do Trabalho da 5ª Região - BA - 1/1/2006 a 31/12/2006

Vara do Trabalho	Rito Sumaríssimo	Exceto Rito Sumaríssimo	Total
1ª Vara - Alagoinhas	191,25	410,17	300,71
2ª Vara - Alagoinhas	54,83	289,83	172,33
1ª Vara - Barreiras	228,25	310,67	269,46
1ª Vara - Bom Jesus da Lapa	60,42	321,58	191
1ª Vara - Brumado	158,25	133,33	145,79
1ª Vara - Camacan	78,5	178,92	128,71
1ª Vara - Camaçari	585,33	750,92	668,13
2ª Vara - Camaçari	385,25	636,58	510,92
3ª Vara - Camaçari	822,25	751,67	786,96
4ª Vara - Camaçari	449,92	900,33	675,13
1ª Vara - Candeias	281,5	372,5	327
1ª Vara - Conceição do Coité	214,92	230,75	222,83
1ª Vara - Cruz das Almas	6,75	132,42	69,58
1ª Vara - Euclides da Cunha	86,75	173,08	129,92
1ª Vara - Eunápolis	205,58	303,5	254,54
1ª Vara - Feira de Santana	353,83	489,33	421,58
2ª Vara - Feira de Santana	87,42	272,33	179,88
3ª Vara - Feira de Santana	147,92	300,25	224,08
4ª Vara - Feira de Santana	134,17	210,17	172,17
5ª Vara - Feira de Santana	125,33	149,42	137,38
6ª Vara - Feira de Santana	133,92	156	144,96
1ª Vara - Guanambi	85,83	124	104,92
1ª Vara - Ilhéus	161	325,17	243,08
2ª Vara - Ilhéus	52,25	403,08	227,67
3ª Vara - Ilhéus	136,83	248,5	192,67
1ª Vara - Ipiaú	123,58	164,92	144,25
1ª Vara - Irecê	78,25	252,75	165,5
1ª Vara - Itaberaba	163,75	239,25	201,5

Prazo Médio nas Varas do Trabalho em 2006

Vara do Trabalho	Rito Sumaríssimo	Exceto Rito Sumaríssimo	Total
1ª Vara - Itabuna	118,67	439,17	278,92
2ª Vara - Itabuna	181,42	343,58	262,5
3ª Vara - Itabuna	153,08	387,75	270,42
4ª Vara - Itabuna	149,75	199,67	174,71
1ª Vara - Itamaraju	155,5	191,42	173,46
1ª Vara - Itapetinga	108,67	226,08	167,38
1ª Vara - Jacobina	179,75	270,33	225,04
1ª Vara - Jequié	178,58	333,25	255,92
1ª Vara - Juazeiro	110	227	168,5
2ª Vara - Juazeiro	116,58	151,25	133,92
1ª Vara - Paulo Afonso	59,92	262,42	161,17
1ª Vara - Porto Seguro	68,83	135,5	102,17
1ª Vara - Salvador	178,42	556,67	367,54
2ª Vara - Salvador	339,67	542,42	441,04
3ª Vara - Salvador	70,92	387,08	229
4ª Vara - Salvador	120,42	501,08	310,75
5ª Vara - Salvador	347,42	532,83	440,13
6ª Vara - Salvador	171,25	322,83	247,04
7ª Vara - Salvador	371,5	538,92	455,21
8ª Vara - Salvador	318,17	644,5	481,33
9ª Vara - Salvador	189,17	612,83	401
10ª Vara - Salvador	91	455,39	273,2
11ª Vara - Salvador	316	585,33	450,67
12ª Vara - Salvador	162,42	953,5	557,96
13ª Vara - Salvador	286,25	427,17	356,71
14ª Vara - Salvador	407,67	629	518,33
15ª Vara - Salvador	160	588	374
16ª Vara - Salvador	244,17	464,17	354,17
17ª Vara - Salvador	327,42	472,92	400,17
18ª Vara - Salvador	173,92	612,67	393,29
19ª Vara - Salvador	260,08	474,83	367,46



— Prazo Médio nas Varas do Trabalho em 2006 —

Vara do Trabalho	Rito Sumaríssimo	Exceto Rito Sumaríssimo	Total
20ª Vara - Salvador	435,75	491,33	463,54
21ª Vara - Salvador	273,67	636,08	454,88
22ª Vara - Salvador	168,67	314,83	241,75
23ª Vara - Salvador	369,08	590,08	479,58
24ª Vara - Salvador	295,83	377,5	336,67
25ª Vara - Salvador	368,25	578,17	473,21
26ª Vara - Salvador	120,92	257,42	189,17
27ª Vara - Salvador	100,75	164,58	132,67
28ª Vara - Salvador	164,67	271,83	218,25
29ª Vara - Salvador	130,17	197	163,58
30ª Vara - Salvador	133,92	182	157,96
31ª Vara - Salvador	103,33	218,5	160,92
32ª Vara - Salvador	117,92	173,67	145,79
33ª Vara - Salvador	103,5	188,92	146,21
34ª Vara - Salvador	91,75	170,17	130,96
35ª Vara - Salvador	133,5	151,83	142,67
36ª Vara - Salvador	151,75	197,25	174,5
37ª Vara - Salvador	141,5	181,83	161,67
38ª Vara - Salvador	72,92	193,83	133,38
39ª Vara - Salvador	197,33	216,42	206,88
1ª Vara - Santo Amaro	87,5	421,25	254,38
1ª Vara - Santo Antônio de Jesus	163,42	317,5	240,46
1ª Vara - Senhor do Bonfim	138,25	274	206,13
1ª Vara - Simões Filho	128,08	314,58	221,33
2ª Vara - Simões Filho	341	491,42	416,21
1ª Vara - Teixeira de Freitas	105,58	242	173,79
1ª Vara - Valença	136,92	176	156,46
1ª Vara - Vitória da Conquista	68,58	333,08	200,83
2ª Vara - Vitória da Conquista	26,83	104,83	65,83

## 6ª Região - PE

Tabela 6 - Prazo Médio do Ajuizamento da Ação até a Prolação da Sentença nas Varas do Trabalho da 6ª Região - PE - 1/1/2006 a 31/12/2006

Vara do Trabalho	Rito Sumaríssimo	Exceto Rito Sumaríssimo	Total
1ª Vara - Araripina	21,33	43,08	32,21
1ª Vara - Barreiros	37,08	54,08	45,58
1ª Vara - Belo Jardim	16,58	45,17	30,88
1ª Vara - Cabo de Santo Agostinho	16,42	130	73,21
2ª Vara - Cabo de Santo Agostinho	11,92	64,58	38,25
1ª Vara - Carpina	13,25	48,33	30,79
1ª Vara - Caruaru	10,08	69,5	39,79
2ª Vara - Caruaru	33,58	81	57,29
1ª Vara - Catende	2,83	47,75	25,29
1ª Vara - Escada	27,58	67,5	47,54
1ª Vara - Floresta	25,75	31,75	28,75
1ª Vara - Garanhuns	30,5	48,25	39,38
1ª Vara - Goiana	7,08	164,67	85,88
1ª Vara - Igarassu	53,33	109,58	81,46
1ª Vara - Ipojuca	21,83	216,25	119,04
2ª Vara - Ipojuca	20,17	36,83	28,5
1ª Vara - Jaboatão dos Guararapes	30,5	118,58	74,54
2ª Vara - Jaboatão dos Guararapes	39,67	135,25	87,46
3ª Vara - Jaboatão dos Guararapes	21,67	79,75	50,71
4ª Vara - Jaboatão dos Guararapes	11,42	66,75	39,08
1ª Vara - Limoeiro	8,42	36,17	22,29
1ª Vara - Nazaré da Mata	28,75	68,25	48,5
1ª Vara - Olinda	52,92	145,5	99,21
2ª Vara - Olinda	55,75	132,08	93,92
1ª Vara - Palmares	14,08	214,33	114,21
1ª Vara - Paulista	8,75	32,58	20,67
2ª Vara - Paulista	20,42	93,17	56,79
1ª Vara - Pesqueira	23	54,58	38,79

Vara do Trabalho	Rito Sumaríssimo	Exceto Rito Sumaríssimo	Total
1ª Vara - Petrolina	21,42	51,67	36,54
2ª Vara - Petrolina	26,58	56,58	41,58
1ª Vara - Recife	34,83	148,5	91,67
2ª Vara - Recife	26	42	34
3ª Vara - Recife	17,5	75,08	46,29
4ª Vara - Recife	7,33	58,5	32,92
5ª Vara - Recife	4	46,33	25,17
6ª Vara - Recife	53,58	159	106,29
7ª Vara - Recife	28,42	92,67	60,54
8ª Vara - Recife	27,25	107,67	67,46
9ª Vara - Recife	2,75	112,5	57,63
10ª Vara - Recife	6	50,25	28,13
11ª Vara - Recife	10,92	112,33	61,63
12ª Vara - Recife	6	89,08	47,54
13ª Vara - Recife	3,42	76,92	40,17
14ª Vara - Recife	5,5	50,08	27,79
15ª Vara - Recife	24,17	57,83	41
16ª Vara - Recife	33,17	62,08	47,63
17ª Vara - Recife	9,25	55,83	32,54
18ª Vara - Recife	17	68,83	42,92
19ª Vara - Recife	10,67	42,17	26,42
20ª Vara - Recife	6,58	35	20,79
21ª Vara - Recife	32	68	50
22ª Vara - Recife	26,42	47,58	37
23ª Vara - Recife	3,67	21,83	12,75
1ª Vara - Ribeirão	23,75	182,75	103,25
1ª Vara - Salgueiro	36,33	64,25	50,29
1ª Vara - São Lourenço da Mata	54,17	49	51,58
1ª Vara - Serra Talhada	32,5	69,25	50,88
1ª Vara - Sertânia	31,75	44,25	38
1ª Vara - Surubim	16,17	37,17	26,67

Vara do Trabalho	Rito Sumaríssimo	Exceto Rito Sumaríssimo	Total
1ª Vara - Timbaúba	18,17	67,33	42,75
1ª Vara - Vitória de Santo Antão	100,83	60,25	80,54

## 7ª Região - CE

Tabela 7 - Prazo Médio do Ajuizamento da Ação até a Prolação da Sentença nas Varas do Trabalho da 7ª Região - CE - 1/1/2006 a 31/12/2006

Vara do Trabalho	Rito Sumaríssimo	Exceto Rito Sumaríssimo	Total
1ª Vara - Baturité	41,19	74,57	57,88
1ª Vara - Caucaia	100,92	112,58	106,75
1ª Vara - Crateús	51,27	73,39	62,33
1ª Vara - Crato	27,75	42	34,88
1ª Vara - Fortaleza	35,67	71,67	53,67
2ª Vara - Fortaleza	269,08	936,42	602,75
3ª Vara - Fortaleza	200,42	231,92	216,17
4ª Vara - Fortaleza	133,29	183,66	158,48
5ª Vara - Fortaleza	129,16	310,86	220,01
6ª Vara - Fortaleza	164,49	223,76	194,12
7ª Vara - Fortaleza	70,85	126,11	98,48
8ª Vara - Fortaleza	75,09	122,21	98,65
9ª Vara - Fortaleza	169,17	177,75	173,46
10ª Vara - Fortaleza	222,92	235,5	229,21
11ª Vara - Fortaleza	58,32	130,74	94,53
12ª Vara - Fortaleza	256,75	488,92	372,83
13ª Vara - Fortaleza	50,48	57,67	54,08
14ª Vara - Fortaleza	40,58	110,67	75,63
1ª Vara - Iguatu	45,11	60,77	52,94
1ª Vara - Juazeiro do Norte	81,71	115,56	98,63
1ª Vara - Limoeiro do Norte	58,34	69,27	63,81
1ª Vara - Maracanaú	81,52	94,7	88,11
1ª Vara - Pacajus	75,57	92,7	84,13
1ª Vara - Quixadá	60,57	96,08	78,32
1ª Vara - Sobral	80,27	89,47	84,87
1ª Vara - Tianguá	54	66,98	60,49



## 8ª Região - PA e AP

Tabela 8 - Prazo Médio do Ajuizamento da Ação até a Prolação da Sentença nas Varas do Trabalho da 8ª Região - PA e AP - 1/1/2006 a 31/12/2006

Vara do Trabalho	Rito Sumaríssimo	Exceto Rito Sumaríssimo	Total
1ª Vara - Abaetetuba	121,33	141,42	131,38
2ª Vara - Abaetetuba	70	87,9	78,95
1ª Vara - Altamira	85,83	89,67	87,75
1ª Vara - Ananindeua	68,08	76,33	72,21
2ª Vara - Ananindeua	47,25	58,67	52,96
3ª Vara - Ananindeua	48,67	58,08	53,38
4ª Vara - Ananindeua	26,42	32	29,21
1ª Vara - Belém	74,67	106,08	90,38
2ª Vara - Belém	90	125,42	107,71
3ª Vara - Belém	67,58	107,58	87,58
4ª Vara - Belém	34,08	43,92	39
5ª Vara - Belém	29	44,17	36,58
6ª Vara - Belém	53	65,58	59,29
7ª Vara - Belém	50,25	58,92	54,58
8ª Vara - Belém	59,92	79,25	69,58
9ª Vara - Belém	75,25	106,33	90,79
10ª Vara - Belém	24,92	56,17	40,54
11ª Vara - Belém	68,75	72,83	70,79
12ª Vara - Belém	75,5	94,42	84,96
13ª Vara - Belém	116,58	142,17	129,38
14ª Vara - Belém	82,25	107,92	95,08
15ª Vara - Belém	89,17	106,17	97,67
16ª Vara - Belém	51	82,75	66,88
1ª Vara - Breves	75,17	108,5	91,83
1ª Vara - Capanema	56	79,42	67,71
1ª Vara - Castanhal	47	72,17	59,58
1ª Vara - Conceição do Araguaia	45,5	58,92	52,21
1ª Vara - Itaituba	26,42	51,25	38,83

Vara do Trabalho	Rito Sumaríssimo	Exceto Rito Sumaríssimo	Total
1ª Vara - Laranjal do Jari	180,25	209	194,63
1ª Vara - Macapá	63,08	104,33	83,71
2ª Vara - Macapá	69,08	73,67	71,38
3ª Vara - Macapá	104,42	108,58	106,5
4ª Vara - Macapá	73,25	95	84,13
1ª Vara - Marabá	96,08	111,92	104
2ª Vara - Marabá	101	119,33	110,17
1ª Vara - Óbidos	29,5	62,33	45,92
1ª Vara - Paragominas	87,83	95,92	91,88
1ª Vara - Parauapebas	103,26	144,94	124,1
1ª Vara - Redenção	108	96,17	102,08
1ª Vara - Santa Isabel do Pará	98	112,67	105,33
1ª Vara - Santarém	45,08	60,58	52,83
2ª Vara - Santarém	50	81,75	65,88
1ª Vara - Tucuruí	147,08	155,33	151,21
1ª Vara - Xinguara	40,2	44,59	42,4



## 9ª Região - PR

Tabela 9 - Prazo Médio do Ajuizamento da Ação até a Prolação da Sentença nas Varas do Trabalho da 9ª Região - PR - 1/1/2006 a 31/12/2006

Vara do Trabalho	Rito Sumaríssimo	Exceto Rito Sumaríssimo	Total
1ª Vara - Apucarana	0	488,5	244,25
1ª Vara - Arapongas	0	216,75	108,38
1ª Vara - Araucária	0	276,92	138,46
1ª Vara - Assis Chateaubriand	0	259,33	129,67
1ª Vara - Bandeirantes	0	186,08	93,04
1ª Vara - Cambé	0	369,3	184,65
1ª Vara - Campo Mourão	0	120,42	60,21
1ª Vara - Cascavel	0	281,92	140,96
2ª Vara - Cascavel	0	345,92	172,96
3ª Vara - Cascavel	0	21	10,5
1ª Vara - Castro	0	206,83	103,42
1ª Vara - Cianorte	0	144,08	72,04
1ª Vara - Colombo	0	302,42	151,21
1ª Vara - Cornélio Procópio	0	288,67	144,33
1ª Vara - Curitiba	0	195,25	97,63
2ª Vara - Curitiba	0	190,17	95,08
3ª Vara - Curitiba	0	423,67	211,83
4ª Vara - Curitiba	0	227,08	113,54
5ª Vara - Curitiba	0	208,25	104,13
6ª Vara - Curitiba	0	192,67	96,33
7ª Vara - Curitiba	0	273,08	136,54
8ª Vara - Curitiba	0	182,42	91,21
9ª Vara - Curitiba	0	258,5	129,25
10ª Vara - Curitiba	0	189,83	94,92
11ª Vara - Curitiba	0	167	83,5
12ª Vara - Curitiba	0	218,92	109,46
13ª Vara - Curitiba	0	158,58	79,29
14ª Vara - Curitiba	0	282,17	141,08

Vara do Trabalho	Rito Sumaríssimo	Exceto Rito Sumaríssimo	Total
15ª Vara - Curitiba	0	208,42	104,21
16ª Vara - Curitiba	0	395,17	197,58
17ª Vara - Curitiba	0	273,58	136,79
18ª Vara - Curitiba	0	307,83	153,92
19ª Vara - Curitiba	0	124,83	62,42
20ª Vara - Curitiba	0	69,25	34,63
1ª Vara - Dois Vizinhos	0	166,75	83,38
1ª Vara - Foz do Iguaçu	0	302,58	151,29
2ª Vara - Foz do Iguaçu	0	144,83	72,42
3ª Vara - Foz do Iguaçu	0	145,33	72,67
1ª Vara - Francisco Beltrão	0	136,92	68,46
1ª Vara - Guarapuava	0	269,67	134,83
2ª Vara - Guarapuava	0	278,58	139,29
1ª Vara - Irati	0	237,33	118,67
1ª Vara - Ivaiporã	0	176,75	88,38
1ª Vara - Jacarezinho	0	171,33	85,67
1ª Vara - Jaguariaíva	0	161,25	80,63
1ª Vara - Laranjeiras do Sul	0	173,92	86,96
1ª Vara - Loanda	0	310,25	155,13
1ª Vara - Londrina	0	201,92	100,96
2ª Vara - Londrina	0	504,67	252,33
3ª Vara - Londrina	0	364,25	182,13
4ª Vara - Londrina	0	348,33	174,17
5ª Vara - Londrina	0	318,33	159,17
6ª Vara - Londrina	0	437,5	218,75
1ª Vara - Marechal Cândido Rondon	0	96,5	48,25
1ª Vara - Maringá	0	117,5	58,75
2ª Vara - Maringá	0	240,08	120,04
3ª Vara - Maringá	0	227,67	113,83
4ª Vara - Maringá	0	245	122,5
5ª Vara - Maringá	0	145,67	72,83

Vara do Trabalho	Rito Sumaríssimo	Exceto Rito Sumaríssimo	Total
1ª Vara - Nova Esperança	0	369,75	184,88
1ª Vara - Paranaguá	0	422,92	211,46
2ª Vara - Paranaguá	0	461,75	230,88
3ª Vara - Paranaguá	0	267,25	133,63
1ª Vara - Paranaíba	0	231,08	115,54
1ª Vara - Pato Branco	0	543,75	271,88
1ª Vara - Ponta Grossa	0	192,75	96,38
2ª Vara - Ponta Grossa	0	214,58	107,29
3ª Vara - Ponta Grossa	0	197,25	98,63
1ª Vara - Porecatu	0	335,75	167,88
1ª Vara - Rolândia	0	115,17	57,58
1ª Vara - Santo Antônio da Platina	0	199	99,5
1ª Vara - São José dos Pinhais	0	1.178,17	589,08
2ª Vara - São José dos Pinhais	0	352	176
1ª Vara - Telêmaco Borba	0	127,58	63,79
1ª Vara - Toledo	0	269,83	134,92
1ª Vara - Umuarama	0	265,08	132,54
2ª Vara - Umuarama	0	452,92	226,46
1ª Vara - União da Vitória	0	243,58	121,79
1ª Vara - Wenceslau Braz	0	204,33	102,17

## 10ª Região - DF e TO

Tabela 10 - Prazo Médio do Ajuizamento da Ação até a Prolação da Sentença nas Varas do Trabalho da 10ª Região - DF e TO - 1/1/2006 a 31/12/20

Vara do Trabalho	Rito Sumaríssimo	Exceto Rito Sumaríssimo	Total
1ª Vara - Araguaína	106,67	146,83	126,75
2ª Vara - Araguaína	53,7	87	70,35
1ª Vara - Brasília	65,42	93,08	79,25
2ª Vara - Brasília	56,75	81,75	69,25
3ª Vara - Brasília	57,92	78,5	68,21
4ª Vara - Brasília	57	69,17	63,08
5ª Vara - Brasília	63	74,75	68,88
6ª Vara - Brasília	62,33	103,25	82,79
7ª Vara - Brasília	89,17	115,92	102,54
8ª Vara - Brasília	58,17	87,08	72,63
9ª Vara - Brasília	60,42	100,92	80,67
10ª Vara - Brasília	53	89,92	71,46
11ª Vara - Brasília	34,58	49,83	42,21
12ª Vara - Brasília	67	102,5	84,75
13ª Vara - Brasília	35	41,25	38,13
14ª Vara - Brasília	65,42	100,58	83
15ª Vara - Brasília	78,83	101,92	90,38
16ª Vara - Brasília	47,25	76,17	61,71
17ª Vara - Brasília	73,75	92	82,88
18ª Vara - Brasília	37,75	47,08	42,42
19ª Vara - Brasília	45,33	55,33	50,33
20ª Vara - Brasília	141	134,17	137,58
21ª Vara - Brasília	48,67	86,42	67,54
1ª Vara - Dianópolis	58,58	79,67	69,13
1ª Vara - Gama	20,08	20,33	20,21
1ª Vara - Guaraí	52,67	88,17	70,42
1ª Vara - Gurupi	72,33	91	81,67
1ª Vara - Palmas	75,08	118	96,54

Vara do Trabalho	Rito Sumaríssimo	Exceto Rito Sumaríssimo	Total
2ª Vara - Palmas	59,67	83,75	71,71
1ª Vara - Taguatinga	88,33	120,33	104,33
2ª Vara - Taguatinga	77,92	102,08	90
3ª Vara - Taguatinga	62,58	96,08	79,33
1ª Vara - Tocantinópolis	45,5	80	62,75

## 11ª Região - AM e RR

Tabela 11 - Prazo Médio do Ajuizamento da Ação até a Prolação da Sentença nas Varas do Trabalho da 11ª Região - AM e RR - 1/1/2006 a 31/12/20

Vara do Trabalho	Rito Sumaríssimo	Exceto Rito Sumaríssimo	Total
1ª Vara - Boa Vista	66,67	202,08	134,38
2ª Vara - Boa Vista	27,25	66,58	46,92
3ª Vara - Boa Vista	36,17	121,75	78,96
1ª Vara - Coari	20,67	32,92	26,79
1ª Vara - Eirunepé	6,67	10	8,33
1ª Vara - Humaitá	19,83	23,75	21,79
1ª Vara - Itacoatiara	39,33	52,25	45,79
1ª Vara - Lábrea	11,33	13,08	12,21
1ª Vara - Manacapuru	38,42	49,58	44
1ª Vara - Manaus	76,67	289	182,83
2ª Vara - Manaus	248,33	387,42	317,88
3ª Vara - Manaus	118,33	283,83	201,08
4ª Vara - Manaus	82,83	223,5	153,17
5ª Vara - Manaus	93,58	281,83	187,71
6ª Vara - Manaus	86,08	177,75	131,92
7ª Vara - Manaus	121,33	336,33	228,83
8ª Vara - Manaus	122,17	350,5	236,33
9ª Vara - Manaus	90,92	230	160,46
10ª Vara - Manaus	107,39	204,44	155,92
11ª Vara - Manaus	153,33	162,67	158
12ª Vara - Manaus	80,83	185,08	132,96
13ª Vara - Manaus	122,67	197,25	159,96
14ª Vara - Manaus	47,57	220,85	134,21
15ª Vara - Manaus	47,8	137,8	92,8
16ª Vara - Manaus	83,03	112,15	97,59
17ª Vara - Manaus	46,2	128,4	87,3
18ª Vara - Manaus	59,04	156,78	107,91
19ª Vara - Manaus	53,73	159,11	106,42

Vara do Trabalho	Rito Sumaríssimo	Exceto Rito Sumaríssimo	Total
1ª Vara - Parintins	11,58	16,83	14,21
1ª Vara - Presidente Figueiredo	75,42	137,5	106,46
1ª Vara - Tabatinga	24,67	48,08	36,38
1ª Vara - Tefé	57,58	55,5	56,54

## 12ª Região - SC

Tabela 12 - Prazo Médio do Ajuizamento da Ação até a Prolação da Sentença nas Varas do Trabalho da 12ª Região - SC - 1/1/2006 a 31/12/2006

Vara do Trabalho	Rito Sumaríssimo	Exceto Rito Sumaríssimo	Total
1ª Vara - Araranguá	73,5	111,19	92,35
1ª Vara - Balneário Camboriú	132	271,58	201,79
2ª Vara - Balneário Camboriú	99,67	200,83	150,25
1ª Vara - Blumenau	216,67	355	285,83
2ª Vara - Blumenau	170,17	306,33	238,25
3ª Vara - Blumenau	231,25	371	301,13
4ª Vara - Blumenau	140,33	184,5	162,42
1ª Vara - Brusque	134,92	244,25	189,58
1ª Vara - Caçador	28,83	217,17	123
1ª Vara - Canoinhas	124,17	174,42	149,29
1ª Vara - Chapecó	72,33	183,58	127,96
2ª Vara - Chapecó	52,33	136,5	94,42
1ª Vara - Concórdia	86,92	171,08	129
1ª Vara - Criciúma	58,42	377,33	217,88
2ª Vara - Criciúma	130,42	413,75	272,08
3ª Vara - Criciúma	70,08	198,75	134,42
1ª Vara - Curitibaanos	75,17	337,58	206,38
1ª Vara - Florianópolis	94,58	205,25	149,92
2ª Vara - Florianópolis	129,25	239,42	184,33
3ª Vara - Florianópolis	80,08	137,75	108,92
4ª Vara - Florianópolis	76,25	238	157,13
5ª Vara - Florianópolis	78,42	203,33	140,88
6ª Vara - Florianópolis	160,83	377,67	269,25
7ª Vara - Florianópolis	148,5	269,17	208,83
1ª Vara - Fraiburgo	29,67	128	78,83
1ª Vara - Imbituba	104,83	278,33	191,58
1ª Vara - Indaial	70,33	146,92	108,63
1ª Vara - Itajaí	57	126,33	91,67



Vara do Trabalho	Rito Sumaríssimo	Exceto Rito Sumaríssimo	Total
2ª Vara - Itajaí	53,58	117,92	85,75
3ª Vara - Itajaí	176,83	217,08	196,96
1ª Vara - Jaraguá do Sul	36,92	316,58	176,75
2ª Vara - Jaraguá do Sul	76,25	157,83	117,04
1ª Vara - Joaçaba	134,58	263,25	198,92
1ª Vara - Joinville	175,67	266,67	221,17
2ª Vara - Joinville	84,67	525,83	305,25
3ª Vara - Joinville	131,75	220,67	176,21
4ª Vara - Joinville	48	190,42	119,21
5ª Vara - Joinville	59,75	169,67	114,71
1ª Vara - Lages	65,08	308,25	186,67
2ª Vara - Lages	124,33	260,58	192,46
1ª Vara - Mafra	108	223,17	165,58
1ª Vara - Porto União	39,5	130	84,75
1ª Vara - Rio do Sul	65,42	396	230,71
2ª Vara - Rio do Sul	57	119,25	88,13
1ª Vara - São Bento do Sul	56,58	182,5	119,54
1ª Vara - São José	149,08	304,33	226,71
2ª Vara - São José	146,5	341,42	243,96
3ª Vara - São José	85,7	131,1	108,4
1ª Vara - São Miguel do Oeste	67,42	178,75	123,08
1ª Vara - Timbó	93,75	100,83	97,29
1ª Vara - Tubarão	24,5	84,5	54,5
2ª Vara - Tubarão	31,42	75,25	53,33
1ª Vara - Videira	0	145,42	72,71
1ª Vara - Xanxerê	102,58	168,38	135,48

## 13ª Região - PB

Tabela 13 - Prazo Médio do Ajuizamento da Ação até a Prolação da Sentença nas Varas do Trabalho da 13ª Região - PB - 1/1/2006 a 31/12/2006

Vara do Trabalho	Rito Sumaríssimo	Exceto Rito Sumaríssimo	Total
1ª Vara - Areia	204,42	301,92	253,17
1ª Vara - Cajazeiras	22,75	44,75	33,75
1ª Vara - Campina Grande	43,83	53,83	48,83
2ª Vara - Campina Grande	65,17	111,42	88,29
3ª Vara - Campina Grande	25,5	44,67	35,08
4ª Vara - Campina Grande	43,42	53,33	48,38
5ª Vara - Campina Grande	30,14	44,71	37,43
1ª Vara - Catolé do Rocha	22	50,75	36,38
1ª Vara - Guarabira	44,5	231,58	138,04
1ª Vara - Itabaiana	51,33	124,33	87,83
1ª Vara - Itaporanga	29,67	72,75	51,21
1ª Vara - João Pessoa	105,83	322,67	214,25
2ª Vara - João Pessoa	24,5	35,42	29,96
3ª Vara - João Pessoa	21,42	21,42	21,42
4ª Vara - João Pessoa	102,17	153,33	127,75
5ª Vara - João Pessoa	28,83	81,83	55,33
6ª Vara - João Pessoa	53,83	141,5	97,67
7ª Vara - João Pessoa	29	63,83	46,42
8ª Vara - João Pessoa	10	12	11
9ª Vara - João Pessoa	12,5	11,5	12
1ª Vara - Mamanguape	11,5	52,75	32,13
1ª Vara - Monteiro	22,5	164,92	93,71
1ª Vara - Patos	97,17	250,08	173,63
1ª Vara - Picuí	27,25	80,25	53,75
1ª Vara - Santa Rita	0	0	0
1ª Vara - Sousa	18	48,33	33,17
1ª Vara - Taperoá	18,17	32,5	25,33



## 14ª Região - RO e AC

Tabela 14 - Prazo Médio do Ajuizamento da Ação até a Prolação da Sentença nas Varas do Trabalho da 14ª Região - RO e AC - 1/1/2006 a 31/12/20

Vara do Trabalho	Rito Sumaríssimo	Exceto Rito Sumaríssimo	Total
1ª Vara - Ariquemes	44,33	52,17	48,25
2ª Vara - Ariquemes	25,67	36	30,83
1ª Vara - Brasiléia	32,18	59,27	45,73
1ª Vara - Buritis	24,5	28,33	26,42
1ª Vara - Cacoal	21	40,67	30,83
1ª Vara - Colorado do Oeste	24,83	52,17	38,5
1ª Vara - Cruzeiro do Sul	16,67	54,92	35,79
1ª Vara - Epitaciolândia	17,5	52	34,75
1ª Vara - Feijó	31,17	35	33,08
1ª Vara - Guajará-Mirim	40,08	51,75	45,92
1ª Vara - Jaru	20,58	37	28,79
1ª Vara - Ji-Paraná	31,25	42,33	36,79
2ª Vara - Ji-Paraná	39,92	46,92	43,42
1ª Vara - Machadinho D'Oeste	36,83	36,67	36,75
1ª Vara - Ouro Preto do Oeste	33,25	86,33	59,79
1ª Vara - Pimenta Bueno	44,5	58,17	51,33
1ª Vara - Plácido de Castro	14,83	31,58	23,21
1ª Vara - Porto Velho	46,17	56,5	51,33
2ª Vara - Porto Velho	28,83	38,08	33,46
3ª Vara - Porto Velho	33,67	44,5	39,08
4ª Vara - Porto Velho	58	72,75	65,38
5ª Vara - Porto Velho	28,33	44,92	36,63
6ª Vara - Porto Velho	47,33	52,08	49,71
1ª Vara - Presidente Médici	10,83	28,83	19,83
1ª Vara - Rio Branco	29,67	42,67	36,17
2ª Vara - Rio Branco	45	47,33	46,17
3ª Vara - Rio Branco	31,92	36,08	34
4ª Vara - Rio Branco	40,75	48,58	44,67

Vara do Trabalho	Rito Sumaríssimo	Exceto Rito Sumaríssimo	Total
1ª Vara - Rolim de Moura	39,33	53,67	46,5
1ª Vara - São Miguel do Guaporé	32,5	54,33	43,42
1ª Vara - Sena Madureira	23	41,17	32,08
1ª Vara - Tarauacá	25,33	39,25	32,29
1ª Vara - Vilhena	32,17	52,5	42,33

## 15ª Região - SP

Tabela 15 - Prazo Médio do Ajuizamento da Ação até a Prolação da Sentença nas Varas do Trabalho da 15ª Região - SP - 1/1/2006 a 31/12/2006

Vara do Trabalho	Rito Sumaríssimo	Exceto Rito Sumaríssimo	Total
1ª Vara - Adamantina	97,5	240,92	169,21
1ª Vara - Americana	306,67	442	374,33
2ª Vara - Americana	243,67	459,67	351,67
1ª Vara - Amparo	252,25	373,25	312,75
1ª Vara - Andradina	683,42	566,25	624,83
1ª Vara - Aparecida	107,25	146,33	126,79
1ª Vara - Araçatuba	359,83	286,58	323,21
2ª Vara - Araçatuba	152,58	265,25	208,92
3ª Vara - Araçatuba	172,17	238,25	205,21
1ª Vara - Araraquara	408,42	671,83	540,13
2ª Vara - Araraquara	257,75	460,67	359,21
3ª Vara - Araraquara	177,25	203	190,13
1ª Vara - Araras	245,08	296,25	270,67
1ª Vara - Assis	229,75	306,17	267,96
2ª Vara - Assis	402	350	376
1ª Vara - Atibaia	378,08	441,25	409,67
1ª Vara - Avaré	297,92	257,5	277,71
1ª Vara - Barretos	431	649,67	540,33
1ª Vara - Batatais	184,42	300,75	242,58
1ª Vara - Bauru	217,42	152	184,71
2ª Vara - Bauru	118,58	231,25	174,92
3ª Vara - Bauru	463,92	340,92	402,42
4ª Vara - Bauru	147,17	237,5	192,33
1ª Vara - Bebedouro	437,33	554,25	495,79
1ª Vara - Birigui	202,5	217,83	210,17
1ª Vara - Botucatu	303,33	300,17	301,75
1ª Vara - Bragança Paulista	414,33	441,42	427,88
1ª Vara - Caçapava	217,17	272,75	244,96

Vara do Trabalho	Rito Sumaríssimo	Exceto Rito Sumaríssimo	Total
1ª Vara - Cajuru	215	318,17	266,58
1ª Vara - Campinas	459,17	582,17	520,67
2ª Vara - Campinas	366	399,92	382,96
3ª Vara - Campinas	315,5	436,75	376,13
4ª Vara - Campinas	555,75	580,83	568,29
5ª Vara - Campinas	491,5	586,92	539,21
6ª Vara - Campinas	337	700,08	518,54
7ª Vara - Campinas	351,33	694,67	523
8ª Vara - Campinas	528,08	737,83	632,96
9ª Vara - Campinas	349,5	388	368,75
10ª Vara - Campinas	411,5	518,83	465,17
11ª Vara - Campinas	456,83	414,75	435,79
12ª Vara - Campinas	465,17	447,58	456,38
1ª Vara - Campo Limpo Paulista	245,08	469,08	357,08
1ª Vara - Capão Bonito	238,67	336,08	287,38
1ª Vara - Capivari	358,58	597,25	477,92
1ª Vara - Caraguatatuba	222,17	316,08	269,13
1ª Vara - Catanduva	212,25	318,92	265,58
2ª Vara - Catanduva	461,58	530,33	495,96
1ª Vara - Cravinhos	250,92	289	269,96
1ª Vara - Cruzeiro	239,33	211,17	225,25
1ª Vara - Dracena	131,83	231,58	181,71
1ª Vara - Fernandópolis	70,5	232,5	151,5
1ª Vara - Franca	466,25	450,75	458,5
2ª Vara - Franca	218,42	321,5	269,96
1ª Vara - Garça	93,42	204,92	149,17
1ª Vara - Guaratinguetá	148,92	650,83	399,88
1ª Vara - Hortolândia	97,92	184,83	141,38
1ª Vara - Indaiatuba	341,92	384	362,96
1ª Vara - Itanhaém	368,33	726,5	547,42
1ª Vara - Itapetininga	381,08	447,17	414,13

Prazo Médio nas Varas do Trabalho em 2006

Vara do Trabalho	Rito Sumaríssimo	Exceto Rito Sumaríssimo	Total
1ª Vara - Itapeva	426,08	602,17	514,13
1ª Vara - Itapira	352,5	459,33	405,92
1ª Vara - Itápolis	282,92	351,08	317
1ª Vara - Itararé	96,75	148,5	122,63
1ª Vara - Itatiba	211,92	256,25	234,08
1ª Vara - Itu	460,92	617,83	539,38
1ª Vara - Ituverava	233,25	432,5	332,88
1ª Vara - Jaboticabal	197,75	537,67	367,71
2ª Vara - Jaboticabal	189,58	490,92	340,25
1ª Vara - Jacareí	694,83	657,08	675,96
2ª Vara - Jacareí	161,42	194,75	178,08
1ª Vara - Jales	206	395,5	300,75
1ª Vara - Jaú	274	545,83	409,92
2ª Vara - Jaú	177,25	386,25	281,75
1ª Vara - José Bonifácio	104	203,33	153,67
1ª Vara - Jundiaí	578,42	609,17	593,79
2ª Vara - Jundiaí	745,92	860,25	803,08
3ª Vara - Jundiaí	668,83	672,25	670,54
4ª Vara - Jundiaí	700,17	901,25	800,71
1ª Vara - Leme	145,92	256,83	201,38
1ª Vara - Lençóis Paulista	82,67	564,5	323,58
2ª Vara - Lençóis Paulista	48	100,42	74,21
1ª Vara - Limeira	247,17	521,67	384,42
2ª Vara - Limeira	247,25	327,75	287,5
1ª Vara - Lins	404,08	532,17	468,13
1ª Vara - Lorena	148,08	204,75	176,42
1ª Vara - Marília	238,25	390,75	314,5
2ª Vara - Marília	187,58	312,67	250,13
1ª Vara - Matão	356,5	357,33	356,92
1ª Vara - Mococa	168,83	234,25	201,54
1ª Vara - Mogi Guaçu	274,92	368,33	321,63



Vara do Trabalho	Rito Sumaríssimo	Exceto Rito Sumaríssimo	Total
1ª Vara - Moji-Mirim	206,08	368,58	287,33
1ª Vara - Olímpia	444,17	635,5	539,83
1ª Vara - Orlândia	218,42	333,5	275,96
1ª Vara - Ourinhos	253,08	503,42	378,25
1ª Vara - Paulínia	239,08	501,42	370,25
2ª Vara - Paulínia	267,25	537,67	402,46
1ª Vara - Pederneiras	179,67	191,67	185,67
1ª Vara - Penápolis	299,58	330,17	314,88
1ª Vara - Piedade	243,33	337,92	290,63
1ª Vara - Pindamonhangaba	166,42	402,42	284,42
1ª Vara - Piracicaba	624,67	743,08	683,88
2ª Vara - Piracicaba	454,33	529,25	491,79
3ª Vara - Piracicaba	356,83	331,5	344,17
1ª Vara - Pirassununga	225,42	328,5	276,96
1ª Vara - Porto Ferreira	363,17	476,75	419,96
1ª Vara - Presidente Prudente	257,75	412	334,88
2ª Vara - Presidente Prudente	164,17	236,42	200,29
1ª Vara - Presidente Venceslau	238,92	301,92	270,42
1ª Vara - Rancharia	65,75	130,58	98,17
1ª Vara - Registro	414,92	754,33	584,63
1ª Vara - Ribeirão Preto	174,5	409,33	291,92
2ª Vara - Ribeirão Preto	106,92	412	259,46
3ª Vara - Ribeirão Preto	454,08	543	498,54
4ª Vara - Ribeirão Preto	264,5	342,08	303,29
5ª Vara - Ribeirão Preto	512,08	448,75	480,42
6ª Vara - Ribeirão Preto	76,67	143,42	110,04
1ª Vara - Rio Claro	778	657,67	717,83
1ª Vara - Salto	423,25	463,25	443,25
1ª Vara - Santa Bárbara d'Oeste	340,83	351,75	346,29
1ª Vara - Santa Cruz do Rio Pardo	154,5	180,08	167,29
1ª Vara - São Carlos	563,58	717,83	640,71

Vara do Trabalho	Rito Sumaríssimo	Exceto Rito Sumaríssimo	Total
2ª Vara - São Carlos	359,67	405,58	382,63
1ª Vara - São João da Boa Vista	322	436,83	379,42
1ª Vara - São Joaquim da Barra	275,42	333,83	304,63
1ª Vara - São José do Rio Pardo	79	197,92	138,46
1ª Vara - São José do Rio Preto	392,08	363,75	377,92
2ª Vara - São José do Rio Preto	339,92	387,92	363,92
3ª Vara - São José do Rio Preto	611,83	550,08	580,96
4ª Vara - São José do Rio Preto	468,08	519,58	493,83
1ª Vara - São José dos Campos	112,92	458,42	285,67
2ª Vara - São José dos Campos	127,08	464,17	295,63
3ª Vara - São José dos Campos	320,42	497,92	409,17
4ª Vara - São José dos Campos	89,58	364	226,79
5ª Vara - São José dos Campos	178	389,58	283,79
1ª Vara - São Roque	395,83	554,08	474,96
1ª Vara - São Sebastião	86,75	291,42	189,08
1ª Vara - Sertãozinho	99	485,42	292,21
2ª Vara - Sertãozinho	192,08	407,92	300
1ª Vara - Sorocaba	399,33	607,92	503,63
2ª Vara - Sorocaba	432,67	592,5	512,58
3ª Vara - Sorocaba	506,17	748,33	627,25
4ª Vara - Sorocaba	331,17	374,5	352,83
1ª Vara - Sumaré	428,33	486,58	457,46
1ª Vara - Tanabi	175,17	303,92	239,54
1ª Vara - Taquaritinga	167,83	252,58	210,21
1ª Vara - Tatuí	352,83	493,25	423,04
1ª Vara - Taubaté	295,33	503,92	399,63
2ª Vara - Taubaté	257,83	626,33	442,08
1ª Vara - Teodoro Sampaio	72,33	687,58	379,96
1ª Vara - Tietê	371	375,5	373,25
1ª Vara - Tupã	120,83	201,42	161,13
1ª Vara - Ubatuba	128,5	263	195,75

Vara do Trabalho	Rito Sumaríssimo	Exceto Rito Sumaríssimo	Total
1ª Vara - Votuporanga	175,58	450,08	312,83

## 16ª Região - MA

Tabela 16 - Prazo Médio do Ajuizamento da Ação até a Prolação da Sentença nas Varas do Trabalho da 16ª Região - MA - 1/1/2006 a 31/12/2006

Vara do Trabalho	Rito Sumaríssimo	Exceto Rito Sumaríssimo	Total
1ª Vara - Açailândia	64,42	88,75	76,58
1ª Vara - Bacabal	70,67	92,75	81,71
1ª Vara - Balsas	45,75	62,58	54,17
1ª Vara - Barra do Corda	52,08	97,92	75
1ª Vara - Barreirinhas	44,83	69,17	57
1ª Vara - Caxias	85,92	136,25	111,08
1ª Vara - Chapadinha	50,58	77,33	63,96
1ª Vara - Estreito	25,67	35,83	30,75
1ª Vara - Imperatriz	70	84,83	77,42
1ª Vara - Pedreiras	46,83	73,83	60,33
1ª Vara - Pinheiro	105,83	115,33	110,58
1ª Vara - Presidente Dutra	37,5	49,58	43,54
1ª Vara - Santa Inês	109,42	133,25	121,33
1ª Vara - São João dos Patos	66,5	92,17	79,33
1ª Vara - São Luís	78,5	101,67	90,08
2ª Vara - São Luís	58,42	87,33	72,88
3ª Vara - São Luís	75,92	85,17	80,54
4ª Vara - São Luís	63,67	87,08	75,38
5ª Vara - São Luís	63,33	77,33	70,33
6ª Vara - São Luís	45,92	71,5	58,71
1ª Vara - Timon	59,42	74,58	67

## 17ª Região - ES

Tabela 17 - Prazo Médio do Ajuizamento da Ação até a Prolação da Sentença nas Varas do Trabalho da 17ª Região - ES - 1/1/2006 a 31/12/2006

Vara do Trabalho	Rito Sumaríssimo	Exceto Rito Sumaríssimo	Total
1ª Vara - Afonso Cláudio	132,42	141,83	137,13
1ª Vara - Alegre	62,67	104,5	83,58
1ª Vara - Aracruz	88	260	174
1ª Vara - Cachoeiro de Itapemirim	275,83	341,83	308,83
2ª Vara - Cachoeiro de Itapemirim	175,75	216,5	196,13
1ª Vara - Colatina	282,58	451	366,79
1ª Vara - Guarapari	240,75	332,83	286,79
1ª Vara - Linhares	214,67	293,25	253,96
1ª Vara - Nova Venécia	149,5	258,75	204,13
1ª Vara - São Mateus	316,83	358	337,42
1ª Vara - Vitória	707,92	1.073	890,46
2ª Vara - Vitória	303,42	543,08	423,25
3ª Vara - Vitória	95,33	195,58	145,46
4ª Vara - Vitória	161,75	335,25	248,5
5ª Vara - Vitória	171,92	356,17	264,04
6ª Vara - Vitória	143,5	377,58	260,54
7ª Vara - Vitória	267,17	451,17	359,17
8ª Vara - Vitória	234,17	321,92	278,04
9ª Vara - Vitória	141,92	241	191,46
10ª Vara - Vitória	142,58	210,83	176,71
11ª Vara - Vitória	133,17	171,17	152,17
12ª Vara - Vitória	125,67	169,5	147,58
13ª Vara - Vitória	132,08	160	146,04
14ª Vara - Vitória	96,17	133,58	114,88

## 18ª Região - GO

Tabela 18 - Prazo Médio do Ajuizamento da Ação até a Prolação da Sentença nas Varas do Trabalho da 18ª Região - GO - 1/1/2006 a 31/12/2006

Vara do Trabalho	Rito Sumaríssimo	Exceto Rito Sumaríssimo	Total
1ª Vara - Anápolis	76,5	108,83	92,67
2ª Vara - Anápolis	31,5	68,33	49,92
3ª Vara - Anápolis	36,5	88,83	62,67
4ª Vara - Anápolis	32,33	89	60,67
1ª Vara - Aparecida de Goiânia	74,83	109,58	92,21
2ª Vara - Aparecida de Goiânia	73,25	107,67	90,46
1ª Vara - Caldas Novas	33,83	83,25	58,54
1ª Vara - Catalão	77	112,5	94,75
1ª Vara - Ceres	27,25	46,42	36,83
1ª Vara - Formosa	48,08	110,08	79,08
1ª Vara - Goiânia	37,08	61	49,04
2ª Vara - Goiânia	32,67	115,58	74,13
3ª Vara - Goiânia	66,5	88,75	77,63
4ª Vara - Goiânia	146,92	128,08	137,5
5ª Vara - Goiânia	94,75	139	116,88
6ª Vara - Goiânia	74,08	120,17	97,13
7ª Vara - Goiânia	55,42	134,17	94,79
8ª Vara - Goiânia	83,17	117	100,08
9ª Vara - Goiânia	69,33	108,42	88,88
10ª Vara - Goiânia	83,25	144,08	113,67
11ª Vara - Goiânia	66	82,58	74,29
12ª Vara - Goiânia	40,25	54	47,13
13ª Vara - Goiânia	73,92	88,25	81,08
1ª Vara - Goiás	125,58	148,42	137
1ª Vara - Iporá	39,17	39,67	39,42
1ª Vara - Itumbiara	83,25	141,67	112,46
1ª Vara - Jataí	47,58	80,42	64
1ª Vara - Luziânia	72,08	162,75	117,42

Vara do Trabalho	Rito Sumaríssimo	Exceto Rito Sumaríssimo	Total
1ª Vara - Mineiros	38,33	84,08	61,21
1ª Vara - Porangatu	47,58	101,75	74,67
1ª Vara - Posse	39,67	109,83	74,75
1ª Vara - Rio Verde	58,17	115,33	86,75
2ª Vara - Rio Verde	39,58	68,5	54,04
1ª Vara - São Luís de Montes Belos	37,17	111,58	74,38
1ª Vara - Uruaçu	25,75	77,25	51,5
1ª Vara - Valparaíso de Goiás	29,08	59,08	44,08

## 19ª Região - AL

Tabela 19 - Prazo Médio do Ajuizamento da Ação até a Prolação da Sentença nas Varas do Trabalho da 19ª Região - AL - 1/1/2006 a 31/12/2006

Vara do Trabalho	Rito Sumaríssimo	Exceto Rito Sumaríssimo	Total
1ª Vara - Arapiraca	36,08	107,25	71,67
1ª Vara - Atalaia	99,67	134,67	117,17
1ª Vara - Maceió	114,67	106,58	110,63
2ª Vara - Maceió	115,17	130,08	122,63
3ª Vara - Maceió	132,92	131,17	132,04
4ª Vara - Maceió	82,83	160,75	121,79
5ª Vara - Maceió	76,92	147	111,96
6ª Vara - Maceió	124,25	205,25	164,75
7ª Vara - Maceió	83,92	103,42	93,67
8ª Vara - Maceió	45	72,75	58,88
9ª Vara - Maceió	58,42	71	64,71
10ª Vara - Maceió	54	73,17	63,58
1ª Vara - Palmeira dos Índios	20,75	51,17	35,96
1ª Vara - Penedo	56	74,92	65,46
1ª Vara - Porto Calvo	32,33	56,17	44,25
1ª Vara - Santana do Ipanema	32,67	60	46,33
1ª Vara - São Luís do Quitunde	15,58	47,58	31,58
1ª Vara - São Miguel dos Campos	89,67	87,92	88,79
1ª Vara - União dos Palmares	86,17	113	99,58



## 20ª Região - SE

Tabela 20 - Prazo Médio do Ajuizamento da Ação até a Prolação da Sentença nas Varas do Trabalho da 20ª Região - SE - 1/1/2006 a 31/12/2006

Vara do Trabalho	Rito Sumaríssimo	Exceto Rito Sumaríssimo	Total
1ª Vara - Aracaju	32,5	101,25	66,88
2ª Vara - Aracaju	43,75	71,92	57,83
3ª Vara - Aracaju	38,75	57,42	48,08
4ª Vara - Aracaju	26,42	33,58	30
5ª Vara - Aracaju	22,42	72,92	47,67
6ª Vara - Aracaju	45,08	71,17	58,13
1ª Vara - Estância	21,42	43,83	32,63
1ª Vara - Itabaiana	22,67	36,08	29,38
1ª Vara - Lagarto	0	60,42	30,21
1ª Vara - Maruim	54	86,67	70,33
1ª Vara - Nossa Senhora da Glória	21,33	40,58	30,96
1ª Vara - Propriá	30,25	41,33	35,79

## 21ª Região - RN

Tabela 21 - Prazo Médio do Ajuizamento da Ação até a Prolação da Sentença nas Varas do Trabalho da 21ª Região - RN - 1/1/2006 a 31/12/2006

Vara do Trabalho	Rito Sumaríssimo	Exceto Rito Sumaríssimo	Total
1ª Vara - Açu	57,33	72,92	65,13
1ª Vara - Caicó	56,83	82,25	69,54
1ª Vara - Ceará-Mirim	72,33	104,58	88,46
1ª Vara - Currais Novos	47,08	90	68,54
1ª Vara - Goianinha	48,17	144,75	96,46
1ª Vara - Macau	70,42	427,67	249,04
1ª Vara - Mossoró	176,75	304,42	240,58
2ª Vara - Mossoró	86,58	111,67	99,13
3ª Vara - Mossoró	110	157,75	133,88
1ª Vara - Natal	68,42	91,58	80
2ª Vara - Natal	69,5	96,92	83,21
3ª Vara - Natal	54,17	81,25	67,71
4ª Vara - Natal	67,42	89,25	78,33
5ª Vara - Natal	81,17	114,42	97,79
6ª Vara - Natal	48,33	63,5	55,92
7ª Vara - Natal	57,17	73,58	65,38
1ª Vara - Nova Cruz	36,08	89,92	63
1ª Vara - Pau dos Ferros	55,5	77,75	66,63

## 22ª Região - PI

Tabela 22 - Prazo Médio do Ajuizamento da Ação até a Prolação da Sentença nas Varas do Trabalho da 22ª Região - PI - 1/1/2006 a 31/12/2006

Vara do Trabalho	Rito Sumaríssimo	Exceto Rito Sumaríssimo	Total
1ª Vara - Corrente	38,83	50,92	44,88
1ª Vara - Floriano	52,83	66,83	59,83
1ª Vara - Oeiras	47,45	60,45	53,95
1ª Vara - Parnaíba	63,42	74,33	68,88
1ª Vara - Picos	56	80,17	68,08
1ª Vara - Piripiri	61,83	78,25	70,04
1ª Vara - São Raimundo Nonato	48,33	79,58	63,96
1ª Vara - Teresina	46,17	64,75	55,46
2ª Vara - Teresina	74,75	96,42	85,58
3ª Vara - Teresina	86	102,58	94,29
4ª Vara - Teresina	35,75	51	43,38

## 23ª Região - MT

Tabela 23 - Prazo Médio do Ajuizamento da Ação até a Prolação da Sentença nas Varas do Trabalho da 23ª Região - MT - 1/1/2006 a 31/12/2006

Vara do Trabalho	Rito Sumaríssimo	Exceto Rito Sumaríssimo	Total
1ª Vara - Água Boa	25,22	51,89	38,56
1ª Vara - Alta Floresta	73,75	131,67	102,71
1ª Vara - Barra do Garças	131,5	193,75	162,63
1ª Vara - Cáceres	23,67	136,42	80,04
1ª Vara - Colíder	24,83	134,83	79,83
1ª Vara - Cuiabá	8,92	247,17	128,04
2ª Vara - Cuiabá	14,17	250	132,08
3ª Vara - Cuiabá	9,83	286,25	148,04
4ª Vara - Cuiabá	8	246,42	127,21
5ª Vara - Cuiabá	30,58	272,25	151,42
6ª Vara - Cuiabá	74,83	209,67	142,25
7ª Vara - Cuiabá	103,75	192,42	148,08
8ª Vara - Cuiabá	76,42	180,83	128,63
9ª Vara - Cuiabá	36,25	245,75	141
1ª Vara - Diamantino	40,67	155,08	97,88
1ª Vara - Jaciara	67,83	67,75	67,79
1ª Vara - Juína	39,58	164,25	101,92
1ª Vara - Mirassol d'Oeste	32,83	32,33	32,58
1ª Vara - Pontes e Lacerda	4,67	9,83	7,25
1ª Vara - Primavera do Leste	35,75	128,67	82,21
1ª Vara - Rondonópolis	51,08	141,58	96,33
2ª Vara - Rondonópolis	55,92	286,08	171
1ª Vara - São Félix do Araguaia	23,75	73,75	48,75
1ª Vara - Sinop	95,17	259,33	177,25
1ª Vara - Sorriso	82,83	263,42	173,13
1ª Vara - Tangará da Serra	132,92	262,92	197,92



## 24ª Região - MS

Tabela 24 - Prazo Médio do Ajuizamento da Ação até a Prolação da Sentença nas Varas do Trabalho da 24ª Região - MS - 1/1/2006 a 31/12/2006

Vara do Trabalho	Rito Sumaríssimo	Exceto Rito Sumaríssimo	Total
1ª Vara - Amambai	35,58	97,83	66,71
1ª Vara - Aquidauana	68,17	125,67	96,92
1ª Vara - Bataguassu	54,33	80,33	67,33
1ª Vara - Campo Grande	136,75	153,67	145,21
2ª Vara - Campo Grande	70,5	93,58	82,04
3ª Vara - Campo Grande	73,25	113	93,13
4ª Vara - Campo Grande	135,58	213,58	174,58
5ª Vara - Campo Grande	112,08	170,33	141,21
6ª Vara - Campo Grande	67,44	118,51	92,97
7ª Vara - Campo Grande	104,75	119,33	112,04
1ª Vara - Cassilândia	62,17	98,83	80,5
1ª Vara - Corumbá	38,92	51,67	45,29
1ª Vara - Coxim	118,5	148,83	133,67
1ª Vara - Dourados	128,75	137,92	133,33
2ª Vara - Dourados	109,17	146,75	127,96
1ª Vara - Fátima do Sul	56,5	71,67	64,08
1ª Vara - Jardim	28,67	41,25	34,96
1ª Vara - Mundo Novo	52,83	124,67	88,75
1ª Vara - Naviraí	59,21	83,44	71,32
1ª Vara - Nova Andradina	71,92	131,58	101,75
1ª Vara - Paranaíba	138,17	194	166,08
1ª Vara - Ponta Porã	27,33	54,75	41,04
1ª Vara - Rio Brillhante	76,67	105,58	91,13
1ª Vara - São Gabriel do Oeste	27,08	457,55	242,31
1ª Vara - Três Lagoas	100,5	207,83	154,17



Coordenadoria de Estatística e Pesquisa do TST

Setor de Administração Federal Sul,  
Quadra 8, Lote 1, Bloca A, Sala 244 - Brasília, DF  
Telefone: 3043-3675 [cestp@tst.jus.br](mailto:cestp@tst.jus.br)  
[www.tst.jus.br/estatistica](http://www.tst.jus.br/estatistica)