HINO DA JUSTIÇA DO TRABALHO

Tímpanos
C - F
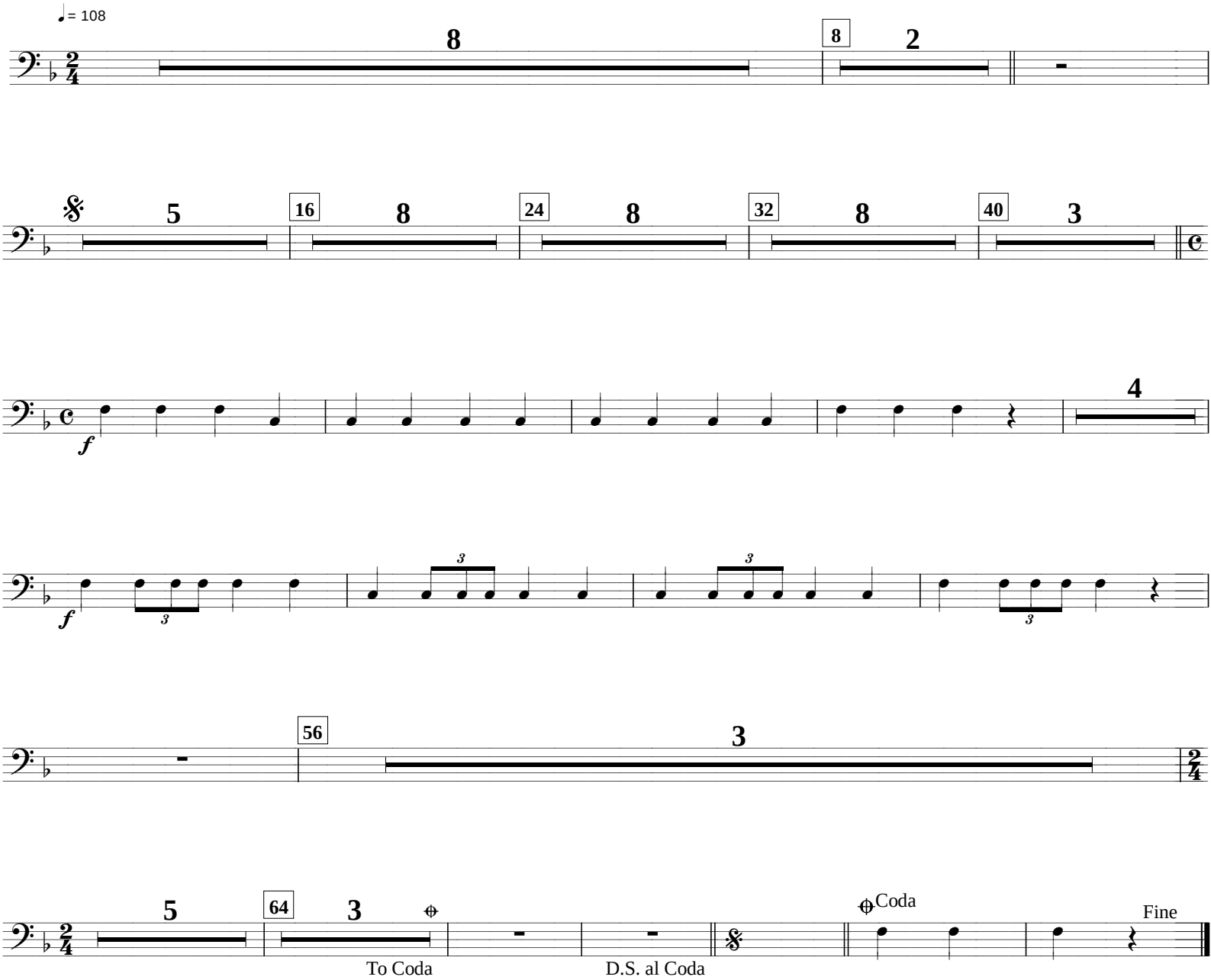
VICENTE MALHEIROS DA FONSECA
Belém PA, 12 de outubro de 1998